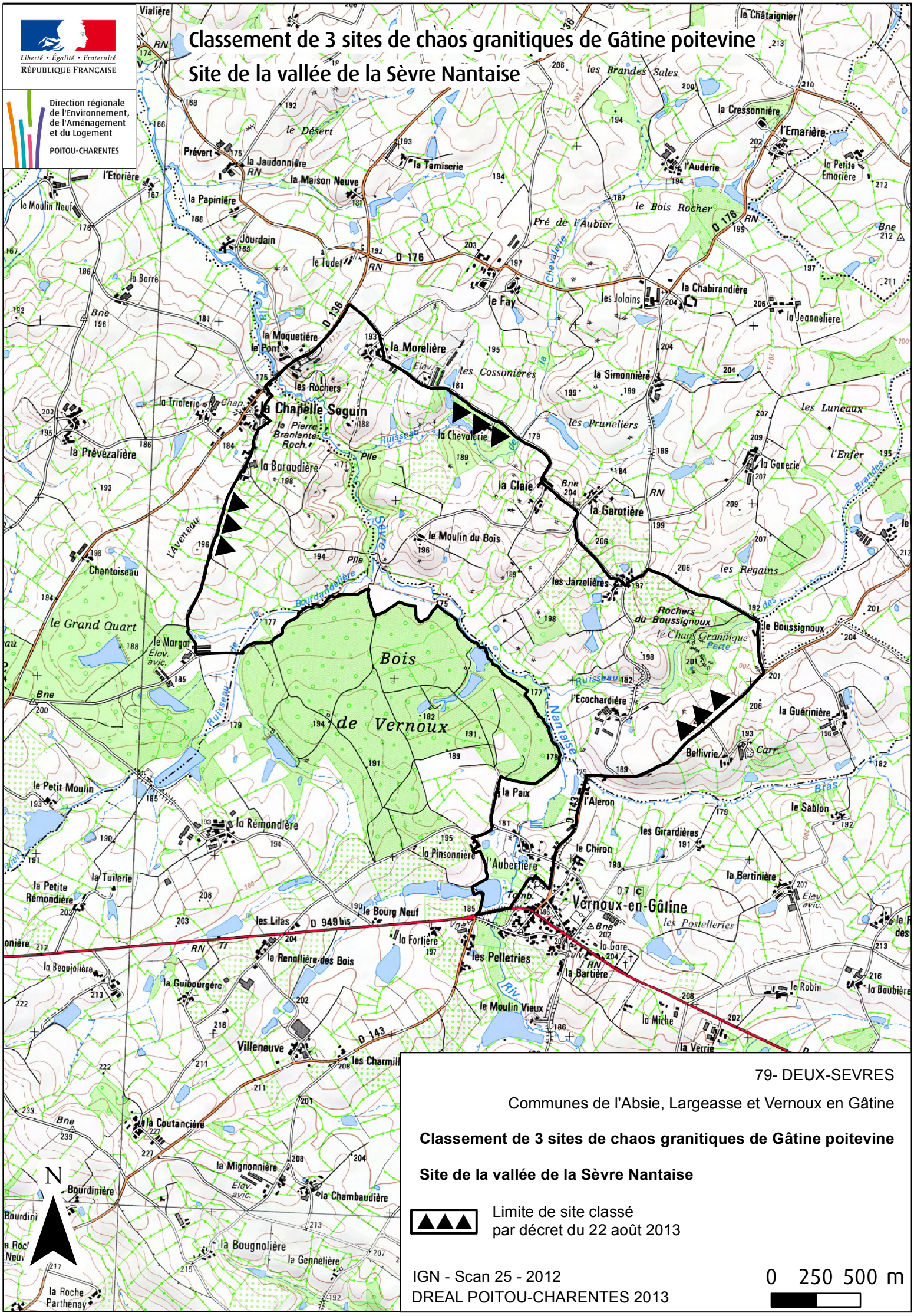
Liberté • Égalité • Fraternité
RÉPUBLIQUE FRANÇAISE
Direction régionale de l'Environnement, de l'Aménagement et du Logement
POITOU-CHARENTES
Classement de 3 sites de chaos granitiques de Gâtine poitevine
Site de la vallée de la Sèvre Nantaise
la Chapelle Seguin
Vernoux-en-Gâtine
Bois de Vernoux
le Grand Quart
la Morelière
la Chevalerie
la Claie
la Garotière
les Jarzelières
le Boussignoux
Rochers du Boussignoux
le Chaos Granitique
la Paix
l'Aleron
la Pinsonnière
l'Aubertière
le Chiron
les Girardières
la Bertinière
les Pelletries
la Bartière
la Gare
la Renollière des Bois
la Fortière
le Bourg Neuf
les Lilas
la Tuilerie
la Rémondière
le Petit Moulin
la Petite Rémondière
la Beaujolière
la Guibourgère
Villeneuve
les Charmilles
la Coutancière
la Mignonnière
la Chambaudière
la Bougnolière
la Gennelière
la Roche Parthenay
Bourdinière
la Verrie
la Miche
le Robin
la Baubière
le Moulin Vieux
le Sablon
la Guérinière
Bellivrie
l'Ecochardière
les Regains
les Luneaux
l'Enfer
les Pruneliers
la Simonnière
les Cossonières
la Moquetière
le Pont
les Rochers
la Triolerie
la Prévézalière
la Boraudière
le Moulin du Bois
le Margot
Chantoiseau
l'Aveneau
la Barre
le Moulin Neuf
l'Etorière
la Papinière
la Maison Neuve
la Jaudonnière
Prévert
le Désert
la Tamiserie
le Tudet
Jourdain
le Fay
les Jolains
la Chabirandière
la Jeannelière
la Ganerie
la Petite Emorière
l'Emarière
la Cressonnière
l'Audérie
le Bois Rocher
Pré de l'Aubier
les Brandes Sales
le Châtaignier
Vialière
D 176
D 136
D 143
D 949 bis
RN
Nantaise
Ruisseau
N
0 250 500 m
79- DEUX-SEVRES
Communes de l'Absie, Largeasse et Vernoux en Gâtine
Classement de 3 sites de chaos granitiques de Gâtine poitevine
Site de la vallée de la Sèvre Nantaise
Limite de site classé
par décret du 22 août 2013
IGN - Scan 25 - 2012
DREAL POITOU-CHARENTES 2013