

# Demande d'examen au cas par cas préalable à la réalisation d'une étude d'impact

Article R. 122-3 du code de l'environnement

*Ce formulaire n'est pas applicable aux installations classées pour la protection  
de l'environnement*

*Ce formulaire complété sera publié sur le site internet de l'autorité administrative de l'Etat  
compétente en matière d'environnement*

**Avant de remplir cette demande, lire attentivement la notice explicative**

## Cadre réservé à l'administration

Date de réception :

Dossier complet le :

N° d'enregistrement :

### 1. Intitulé du projet

Défrichement dans le cadre de l'ouverture d'une carrière de graves

### 2. Identification du maître d'ouvrage ou du pétitionnaire

#### 2.1 Personne physique

Nom

Prénom

#### 2.2 Personne morale

Dénomination ou raison sociale

FABRIMACO

Nom, prénom et qualité de la personne  
habilitée à représenter la personne morale

RCS / SIRET

14 17 11 12 10 10 19 12 13 10 10 11 11 11

Forme juridique

SARL

**Joignez à votre demande l'annexe obligatoire n°1**

### 3. Rubrique(s) applicable(s) du tableau des seuils et critères annexé à l'article R. 122-2 du code de l'environnement et dimensionnement correspondant du projet

N° de rubrique et sous rubrique	Caractéristiques du projet au regard des seuils et critères de la rubrique
51.a	Défrichement préalable à une exploitation de carrière sur 15 ha

### 4. Caractéristiques générales du projet

**Doivent être annexées au présent formulaire les pièces énoncées à la rubrique 8.1**

#### 4.1 Nature du projet

Le défrichement permettra de réaliser l'extraction de matériaux.

## 4.2 Objectifs du projet

Suppression des arbres et arbustes.

## 4.3 Décrivez sommairement le projet

### 4.3.1 dans sa phase de réalisation

Compte tenu de la progression de l'exploitation de la carrière, les travaux de défrichage seront effectués de façon échelonnée. Cf. le plan joint "Phasage de défrichage".

De plus, le défrichage respectera un calendrier établi par des écologues.

### 4.3.2 dans sa phase d'exploitation

Suite aux opérations de défrichage, la société FABRIMACO procédera au décapage des terrains et à l'extraction du gisement.

Les terrains défrichés puis exploités seront, autant que possible, remis en état de façon coordonnée à l'avancée de l'exploitation.

La remise en état globale du site interviendra durant les 6 derniers mois de la nouvelle autorisation ICPE.

#### 4.4.1 A quelle(s) procédure(s) administrative(s) d'autorisation le projet a-t-il été ou sera-t-il soumis ?

La décision de l'autorité administrative de l'Etat compétente en matière d'environnement devra être jointe au(x) dossier(s) d'autorisation(s).

Cette demande de défrichement est nécessaire en parallèle à la procédure de demande d'autorisation au titre des ICPE (dossier en cours de rédaction, non déposé).

#### 4.4.2 Précisez ici pour quelle procédure d'autorisation ce formulaire est rempli

Autorisation de défrichement au titre du Code forestier.

#### 4.5 Dimensions et caractéristiques du projet et superficie globale (assiette) de l'opération - préciser les unités de mesure utilisées

Grandeurs caractéristiques	Valeur
Parcelles à défricher : 105 1028 325 chemin rural n°22	section A, Guillot Nord et Guillot Sud  3928 m <sup>2</sup> 69 843m <sup>2</sup> 76 545m <sup>2</sup> 1150 m <sup>2</sup>  total: 151466m <sup>2</sup> soit 15ha 14a 66ca

#### 4.6 Localisation du projet

Adresse et commune(s)  
d'implantation

Guillot  
33 720 SAINT-MICHEL DE RIEUFRET

Coordonnées géographiques<sup>1</sup>

Long. \_\_\_° \_\_\_' \_\_\_" \_\_\_ Lat. \_\_\_° \_\_\_' \_\_\_" \_\_\_

Pour les rubriques 5° a), 6° b) et d), 8°, 10°, 18°, 28° a) et b), 32° ; 41° et 42° :

Point de départ :

Long. \_\_\_° \_\_\_' \_\_\_" \_\_\_ Lat. \_\_\_° \_\_\_' \_\_\_" \_\_\_

Point d'arrivée :

Long. \_\_\_° \_\_\_' \_\_\_" \_\_\_ Lat. \_\_\_° \_\_\_' \_\_\_" \_\_\_

Communes traversées :

4.7 S'agit-il d'une modification/extension d'une installation ou d'un ouvrage existant ?

Oui

Non

4.7.1 Si oui, cette installation ou cet ouvrage a-t-il fait l'objet d'une étude d'impact ?

Oui

Non

4.7.2 Si oui, à quelle date a-t-il été autorisé ?

4.8 Le projet s'inscrit-il dans un programme de travaux ?

Oui

Non

Si oui, de quels projets se compose le programme ?

Défrichement puis exploitation du gisement.

<sup>1</sup> Pour l'outre-mer, voir notice explicative

## 5. Sensibilité environnementale de la zone d'implantation envisagée

### 5.1 Occupation des sols

#### Quel est l'usage actuel des sols sur le lieu de votre projet ?

terrain naturel : forêt de pins maritimes

Existe-t-il un ou plusieurs documents d'urbanisme (ensemble des documents d'urbanisme concernés) réglementant l'occupation des sols sur le lieu/tracé de votre projet ?

Oui  Non

Si oui, intitulé et date d'approbation :  
Précisez le ou les règlements applicables à la zone du projet

Actuellement, les terrains à défricher sont en zone naturelle de la carte communale.

Suite à l'agrandissement de la communauté de communes, un projet de PLUi est lancé.

Pour les rubriques 33° à 37°, le ou les documents ont-ils fait l'objet d'une évaluation environnementale ?

Oui  Non

### 5.2 Enjeux environnementaux dans la zone d'implantation envisagée :

Complétez le tableau suivant, par tous moyens utiles, notamment à partir des informations disponibles sur le site internet <http://www.developpement-durable.gouv.fr/etude-impact>

Le projet se situe-t-il :	Oui	Non	Lequel/Laquelle ?
dans une zone naturelle d'intérêt écologique, faunistique et floristique de type I ou II (ZNIEFF) ou couverte par un arrêté de protection de biotope ?	<input type="checkbox"/>	<input checked="" type="checkbox"/>	Le projet n'est pas inclus dans une ZNIEFF ou un APB.
en zone de montagne ?	<input type="checkbox"/>	<input checked="" type="checkbox"/>	
sur le territoire d'une commune littorale ?	<input type="checkbox"/>	<input checked="" type="checkbox"/>	
dans un parc national, un parc naturel marin, une réserve naturelle (régionale ou nationale) ou un parc naturel régional ?	<input type="checkbox"/>	<input checked="" type="checkbox"/>	
sur un territoire couvert par un plan de prévention du bruit, arrêté ou le cas échéant, en cours d'élaboration ?	<input type="checkbox"/>	<input checked="" type="checkbox"/>	

dans une aire de mise en valeur de l'architecture et du patrimoine ou une zone de protection du patrimoine architectural, urbain et paysager ?	<input type="checkbox"/>	<input checked="" type="checkbox"/>	
dans une zone humide ayant fait l'objet d'une délimitation ?	<input type="checkbox"/>	<input checked="" type="checkbox"/>	
dans une commune couverte par un plan de prévention des risques naturels prévisibles ou par un plan de prévention des risques technologiques ? si oui, est-il prescrit ou approuvé ?	<input type="checkbox"/>	<input checked="" type="checkbox"/>	A noter toutefois que la commune est visée par un risque de feu de forêt.
dans un site ou sur des sols pollués ?	<input type="checkbox"/>	<input checked="" type="checkbox"/>	
dans une zone de répartition des eaux ?	<input checked="" type="checkbox"/>	<input type="checkbox"/>	Les terrains sont au droit de la ZRE souterraine "nappe profonde de l'Eocène, Oligocène, Crétacé".
dans un périmètre de protection rapprochée d'un captage d'eau destiné à l'alimentation humaine ?	<input type="checkbox"/>	<input checked="" type="checkbox"/>	
dans un site inscrit ou classé ?	<input type="checkbox"/>	<input checked="" type="checkbox"/>	
<b>Le projet se situe-t-il, dans ou à proximité :</b>	<b>Oui</b>	<b>Non</b>	<b>Lequel et à quelle distance ?</b>
d'un site Natura 2000 ?	<input type="checkbox"/>	<input checked="" type="checkbox"/>	les zones natura 2000 les plus proches sont "La Garonne" et "le réseau hydrographique du Gât Mort et du Saucats"
d'un monument historique ou d'un site classé au patrimoine mondial de l'UNESCO ?	<input type="checkbox"/>	<input checked="" type="checkbox"/>	

## 6. Caractéristiques de l'impact potentiel du projet sur l'environnement et la santé humaine

### 6.1 Le projet envisagé est-il susceptible d'avoir les incidences suivantes ?

Veillez compléter le tableau suivant :

Domaines de l'environnement :		Oui	Non	De quelle nature ? De quelle importance ? <i>Appréciez sommairement l'impact potentiel</i>
<b>Ressources</b>	Engendre-t-il des prélèvements d'eau ?	<input type="checkbox"/>	<input checked="" type="checkbox"/>	pas de projet de forage
	Impliquera-t-il des drainages / ou des modifications prévisibles des masses d'eau souterraines ?	<input type="checkbox"/>	<input checked="" type="checkbox"/>	une étude hydrogéologique est prévue dans le cadre du projet de carrière pour le confirmer
	Est-il excédentaire en matériaux ?	<input type="checkbox"/>	<input checked="" type="checkbox"/>	
	Est-il déficitaire en matériaux ? Si oui, utilise-t-il les ressources naturelles du sol ou du sous-sol ?	<input checked="" type="checkbox"/>	<input type="checkbox"/>	extraction de graves
<b>Milieu naturel</b>	Est-il susceptible d'entraîner des perturbations, des dégradations, des destructions de la biodiversité existante : faune, flore, habitats, continuités écologiques ?	<input checked="" type="checkbox"/>	<input type="checkbox"/>	Le défrichement est susceptible de déranger la faune et va détruire des espèces de faune et des habitats d'espèces.
	Est-il susceptible d'avoir des incidences sur les zones à sensibilité particulière énumérées au 5.2 du présent formulaire ?	<input checked="" type="checkbox"/>	<input type="checkbox"/>	Ecologie

	Engendre-t-il la consommation d'espaces naturels, agricoles, forestiers, maritimes ?	<input checked="" type="checkbox"/>	<input type="checkbox"/>	Espaces naturels et forestiers : environ 15ha à défricher.
<b>Risques et nuisances</b>	Est-il concerné par des risques technologiques ?	<input type="checkbox"/>	<input checked="" type="checkbox"/>	
	Est-il concerné par des risques naturels ?	<input checked="" type="checkbox"/>	<input type="checkbox"/>	Risques de feux de forêt mais pas de PPRIF à notre connaissance.
	Engendre-t-il des risques sanitaires ?	<input checked="" type="checkbox"/>	<input type="checkbox"/>	Le défrichement est à l'origine d'une pollution du sol par la production de déchets verts et de l'air par des émissions de GES. Il s'agit toutefois d'une activité ponctuelle. L'extraction sera susceptible de représenter un risque sanitaire en cas de déversement accidentel d'hydrocarbures sur le sol ou dans l'eau.
	Est-il concerné par des risques sanitaires ?	<input type="checkbox"/>	<input checked="" type="checkbox"/>	
<b>Commodités de voisinage</b>	Est-il source de bruit ?	<input checked="" type="checkbox"/>	<input type="checkbox"/>	Le défrichement occasionnera du bruit. L'exploitation de carrière est également génératrice de bruit. Les circulations sur l'A62 et la RD214 le sont aussi.
	Est-il concerné par des nuisances sonores ?	<input checked="" type="checkbox"/>	<input type="checkbox"/>	
	Engendre-t-il des odeurs ?	<input type="checkbox"/>	<input checked="" type="checkbox"/>	
	Est-il concerné par des nuisances olfactives ?	<input type="checkbox"/>	<input checked="" type="checkbox"/>	
	Engendre-t-il des vibrations ?	<input type="checkbox"/>	<input checked="" type="checkbox"/>	Pas de vibration occasionnées par le défrichement ni par l'exploitation de la carrière car pas de tirs de mine.
	Est-il concerné par des vibrations ?	<input type="checkbox"/>	<input checked="" type="checkbox"/>	

	<p>Engendre-t-il des émissions lumineuses?</p> <p>Est-il concerné par des émissions lumineuses ?</p>	<input type="checkbox"/>	<input checked="" type="checkbox"/>	
<b>Pollutions</b>	<p>Engendre-t-il des rejets polluants dans l'air ?</p>	<input checked="" type="checkbox"/>	<input type="checkbox"/>	<p>les matériels et engins utilisés pour le défrichement et pour l'exploitation de la carrière seront à l'origine de gaz à effets de serre.</p>
	<p>Engendre-t-il des rejets hydrauliques ? Si oui, dans quel milieu ?</p>	<input type="checkbox"/>	<input checked="" type="checkbox"/>	
	<p>Engendre-t-il la production d'effluents ou de déchets non dangereux, inertes, dangereux ?</p>	<input checked="" type="checkbox"/>	<input type="checkbox"/>	<p>le défrichement va entraîner des résidus de coupes. l'extraction des matériaux inertes (découverte, stériles)</p>
<b>Patrimoine / Cadre de vie / Population</b>	<p>Est-il susceptible de porter atteinte au patrimoine architectural, culturel, archéologique et paysager ?</p>	<input type="checkbox"/>	<input checked="" type="checkbox"/>	
	<p>Engendre-t-il des modifications sur les activités humaines (agriculture, sylviculture, urbanisme / aménagements) ?</p>	<input type="checkbox"/>	<input checked="" type="checkbox"/>	



**6.2 Les incidences du projet identifiées au 6.1 sont-elles susceptibles d'être cumulées avec d'autres projets connus ?**

Oui  Non  Si oui, décrivez lesquelles :

**6.3 Les incidences du projet identifiées au 6.1 sont-elles susceptibles d'avoir des effets de nature transfrontière ?**

Oui  Non  Si oui, décrivez lesquels :

## 7. Auto-évaluation (facultatif)

Au regard du formulaire rempli, estimez-vous qu'il est nécessaire que votre projet fasse l'objet d'une étude d'impact ou qu'il devrait en être dispensé ? Expliquez pourquoi.

Le défrichement envisagé s'inscrivant dans un programme de travaux avec l'exploitation de la carrière, il nous semble opportun d'intégrer les informations concernant l'état des lieux, les effets et mesures et autres analyses nécessaires à l'autorisation de défrichement, à l'étude d'impact ICPE.  
Ainsi, une étude d'impact commune ICPE/défrichement sera intégrée à notre demande d'autorisation.



## 8. Annexes

### 8.1 Annexes obligatoires

Objet		
1	L'annexe n°1 intitulée « informations nominatives relatives au maître d'ouvrage ou pétitionnaire » - <b>non publiée</b> ;	<input checked="" type="checkbox"/>
2	Un plan de situation au 1/25 000 ou, à défaut, à une échelle comprise entre 1/16 000 et 1/64 000 (Il peut s'agir d'extraits cartographiques du document d'urbanisme s'il existe) ;	<input checked="" type="checkbox"/>
3	Au minimum, 2 photographies datées de la zone d'implantation, avec une localisation cartographique des prises de vue, l'une devant permettre de situer le projet dans l'environnement proche et l'autre de le situer dans le paysage lointain ;	<input checked="" type="checkbox"/>
4	Un plan du projet <u>ou</u> , pour les travaux, ouvrages ou aménagements visés aux rubriques 5° a), 6° b) et d), 8°, 10°, 18°, 28° a) et b), 32°, 41° et 42° un projet de tracé ou une enveloppe de tracé ;	<input checked="" type="checkbox"/>
5	<b>Sauf pour les travaux, ouvrages ou aménagements visés aux rubriques 5° a), 6° b) et d), 8°, 10°, 18°, 28° a) et b), 32°, 41° et 42°</b> : plan des abords du projet (100 mètres au minimum) pouvant prendre la forme de photos aériennes datées et complétées si nécessaire selon les évolutions récentes, à une échelle comprise entre 1/2 000 et 1/5 000. Ce plan devra préciser l'affectation des constructions et terrains avoisinants ainsi que les canaux, plans d'eau et cours d'eau ;	<input checked="" type="checkbox"/>

### 8.2 Autres annexes volontairement transmises par le maître d'ouvrage ou pétitionnaire

Veillez compléter le tableau ci-joint en indiquant les annexes jointes au présent formulaire d'évaluation, ainsi que les parties auxquelles elles se rattachent

Objet
Phasage de défrichement
Carte communale

## 9. Engagement et signature

Je certifie sur l'honneur l'exactitude des renseignements ci-dessus

Fait à  le,

Signature



Liberté • Égalité • Fraternité  
RÉPUBLIQUE FRANÇAISE

Ministère chargé  
de  
l'environnement

## Annexe n°1 à la demande d'examen au cas par cas préalable à la réalisation d'une étude d'impact

### Informations nominatives relatives au maître d'ouvrage ou pétitionnaire À JOINDRE AU FORMULAIRE CERFA N° 14734

**NOTA : CETTE ANNEXE DOIT FAIRE L'OBJET D'UN DOCUMENT NUMÉRISÉ PARTICULIER  
LORSQUE LA DEMANDE D'EXAMEN AU CAS PAR CAS EST ADRESSÉE À L'AUTORITÉ ENVIRONNEMENTALE  
PAR VOIE ÉLECTRONIQUE**

#### Personne physique

Adresse

Numéro

Extension

Nom de la voie

Code Postal

Localité

Pays

Tél

Fax

Courriel

@

#### Personne morale

Adresse du siège social

Numéro

Extensio  
n

Nom de la voie

LIEU DIT CABANASSES

Code postal

33650

Localité

SAINT-SELVE

Pays

FRANCE

Tél

05 56 75 72 55

Fax

Courriel

@

#### Personne habilitée à fournir des renseignements sur la présente demande

Nom

DURAND

Prénom

PHILIPPE

Qualité

GERANT

Tél

Fax

Courriel

clementine.legentil @ colas-so.com

**En cas de co-maîtrise d'ouvrage, listez au verso l'ensemble des maîtres d'ouvrage.**

1 : vue depuis la RD214



### LES TERRAINS VISES PAR LA DEMANDE DE CAS PAR CAS : VUES DE PROXIMITE

3 : vue depuis l'Ouest



2 : vue depuis le chemin du Nord



Localisation des photographies



4 : vue depuis le pont de l'A62



LES TERRAINS VISES PAR LA DEMANDE DE CAS PAR CAS : VUE D'ENSEMBLE



LE SITE

A62

RD214

# Plan de phasage du défrichement

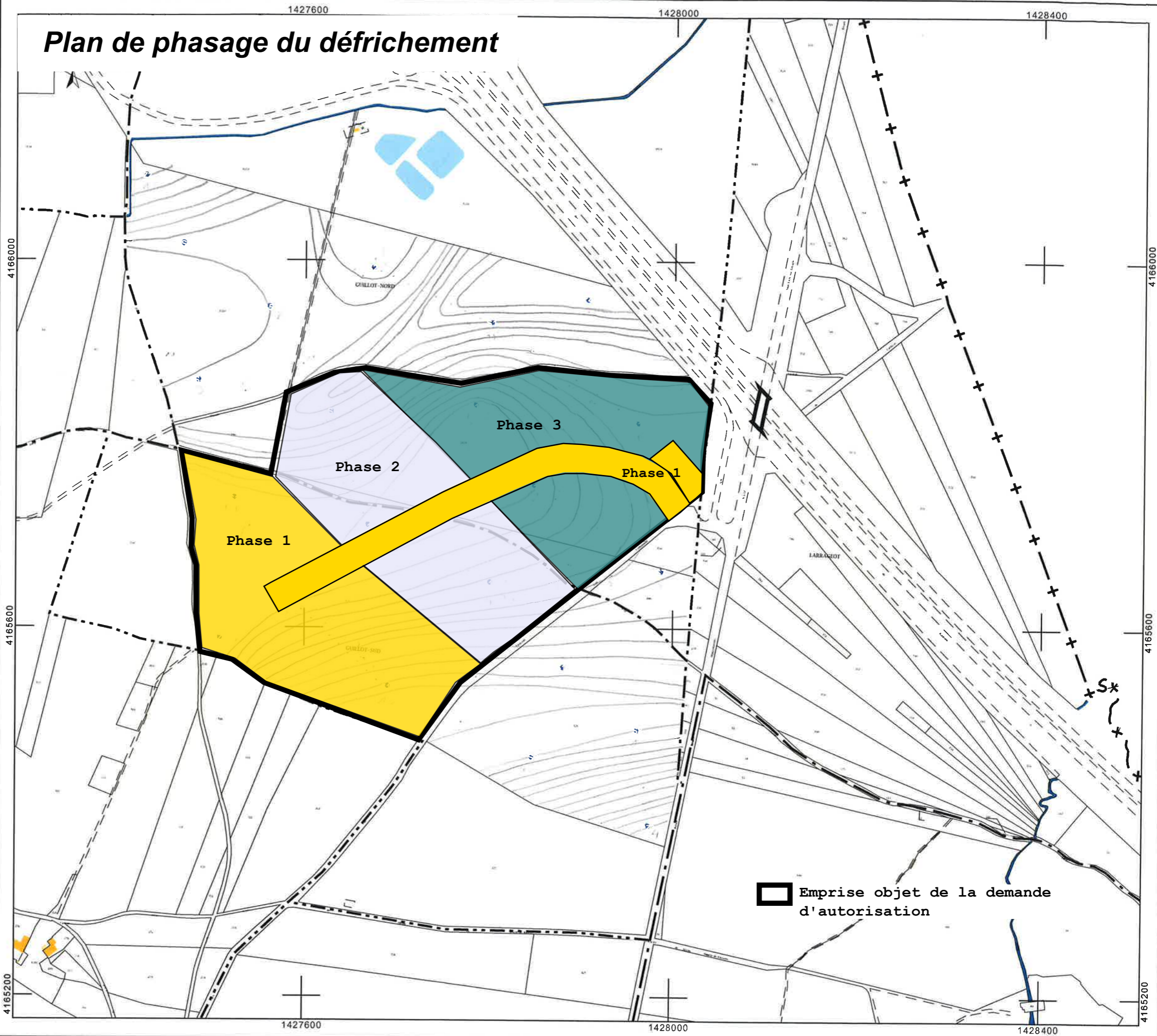

Échelle d'origine : 1/2000  
Échelle d'édition : 1/4000

Date d'édition : 04/02/2015  
(fuseau horaire de Paris)

Coordonnées en projection : RGF93CC45





Cet extrait de plan vous est délivré par :

cadastre.gouv.fr  
©2014 Ministère des Finances et des Comptes publics

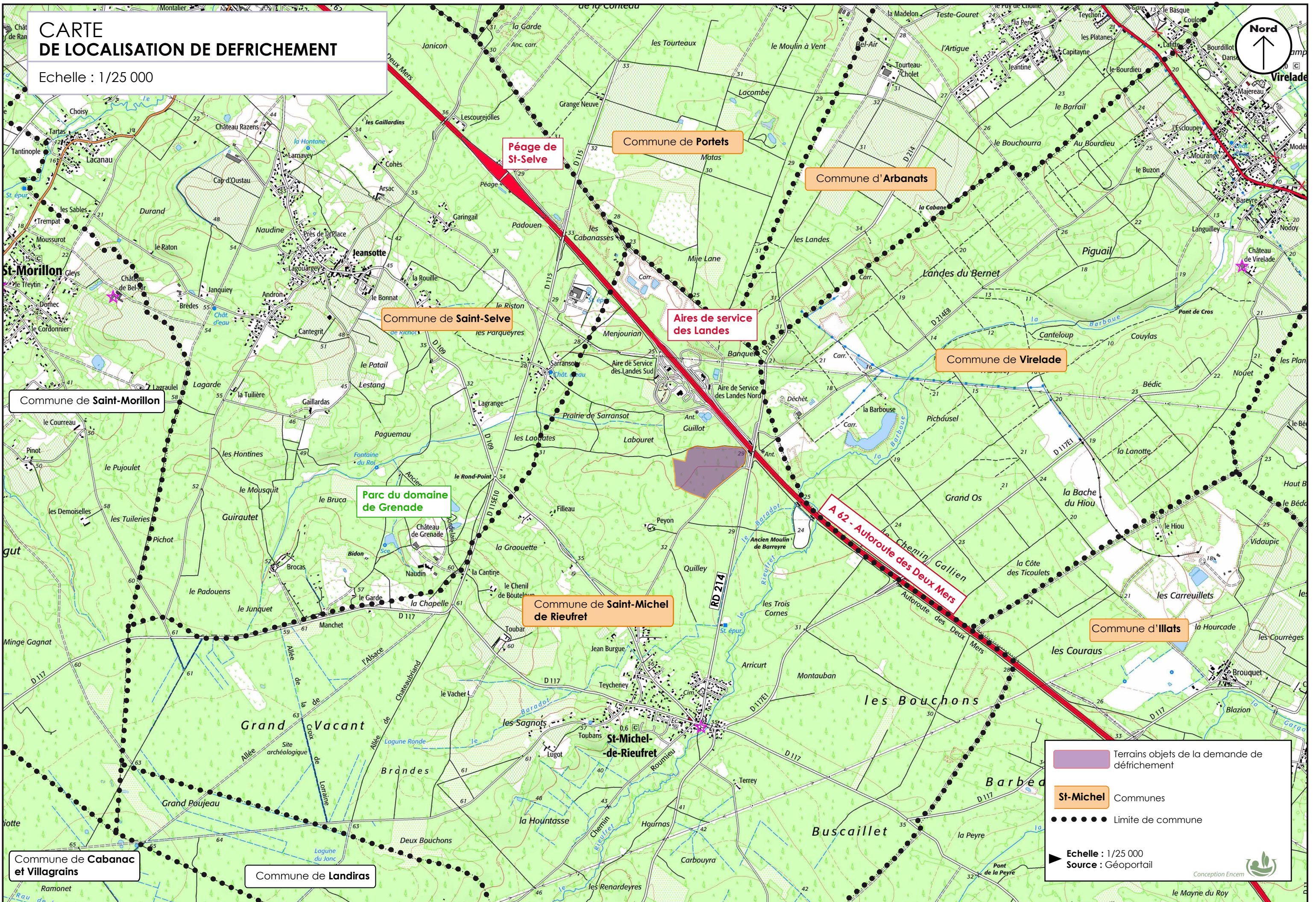
# CARTE DE LOCALISATION DE DEFRICHEMENT

Echelle : 1/25 000



-  Terrains objets de la demande de défrichement
-  St-Michel Communes
-  Limite de commune
-  Echelle : 1/25 000
-  Source : Géoportail

Conception Encem 



CARTE COMMUNALE DE SAINT-MICHEL DE RIEUFRET photographies prises par FABRIMACO le 11/01/2017

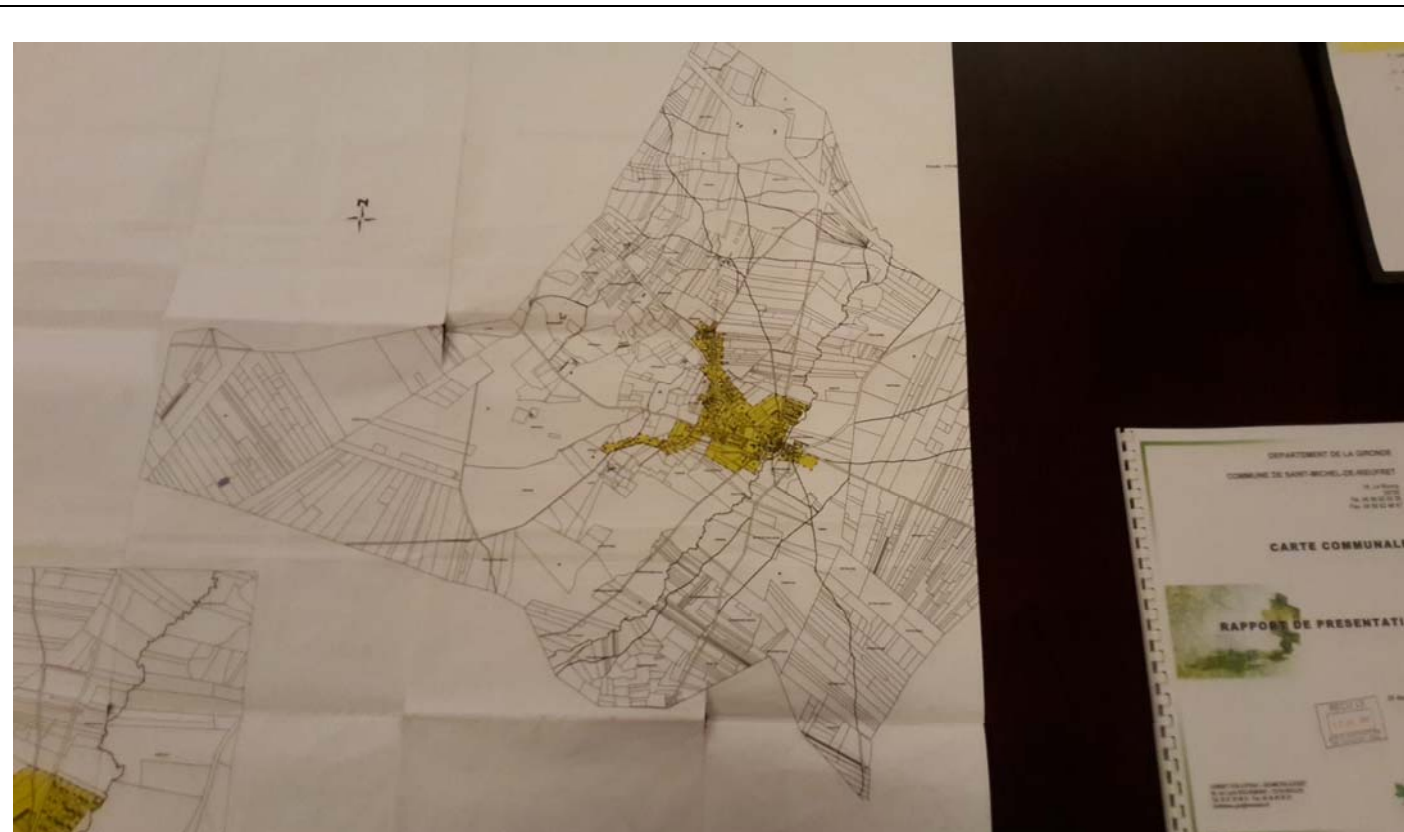

Carte et rapport de présentation

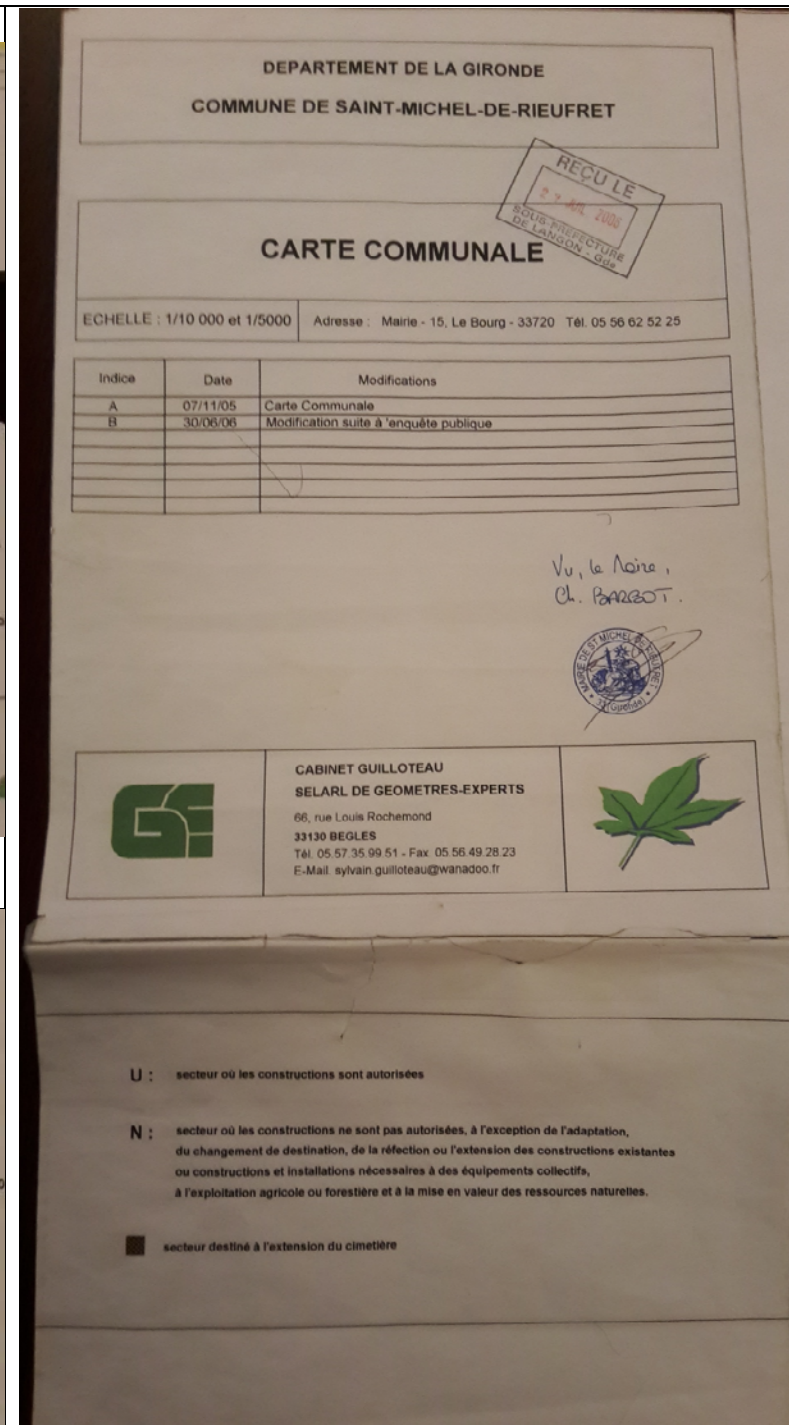

A gauche le secteur de la carrière Fabrimaco (zone N) et en haut le cartouche de la carte communale et la légende)





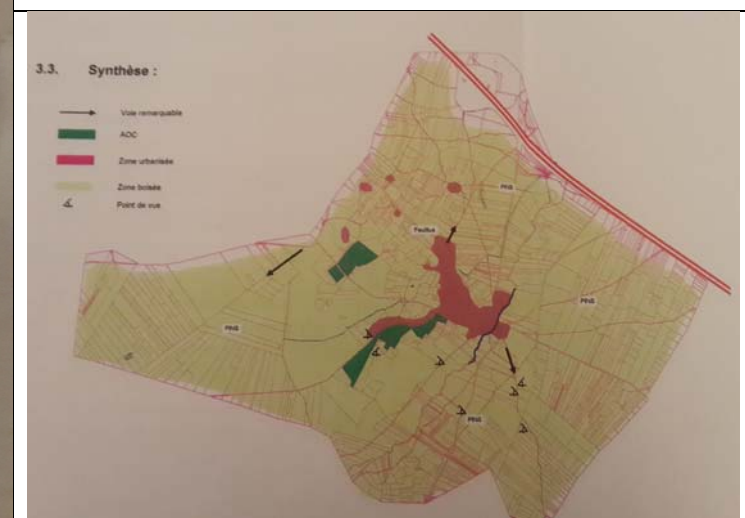



La zone la plus densément peuplée.



Les éléments marquants : voie remarquable, AOC, Zone urbanisée, zone boisée et points de vue.

CARTE  
PLAN PARCELLAIRE DE DEFRIQUEMENT

Echelle : 1/2 500

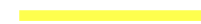
-  Limite de la demande de défrichement
- 325** Numéro de parcelles concerné
- 310 Numéro de parcelles
-  Limite de parcelle
-  Limite de lieu-dit
-  Limite de section
-  Piézomètres
-  Sondages
-  Tronçon du chemin rural n°22 qui sera à déclasser

Echelle : 1/2 500  
Source : Cadastre.gov

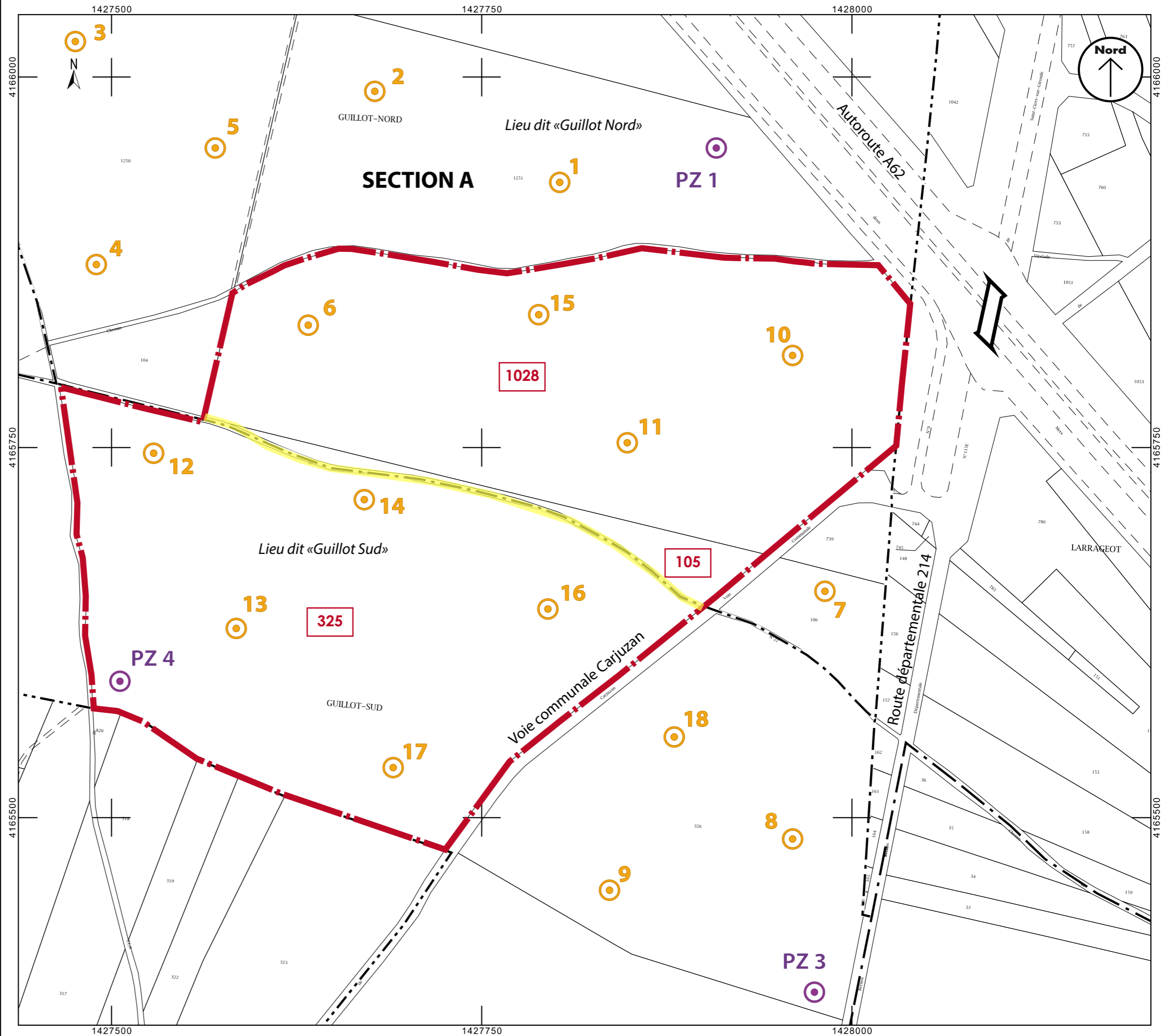

CARTE  
PLAN DES ABORDS DU DEFRICHEMENT

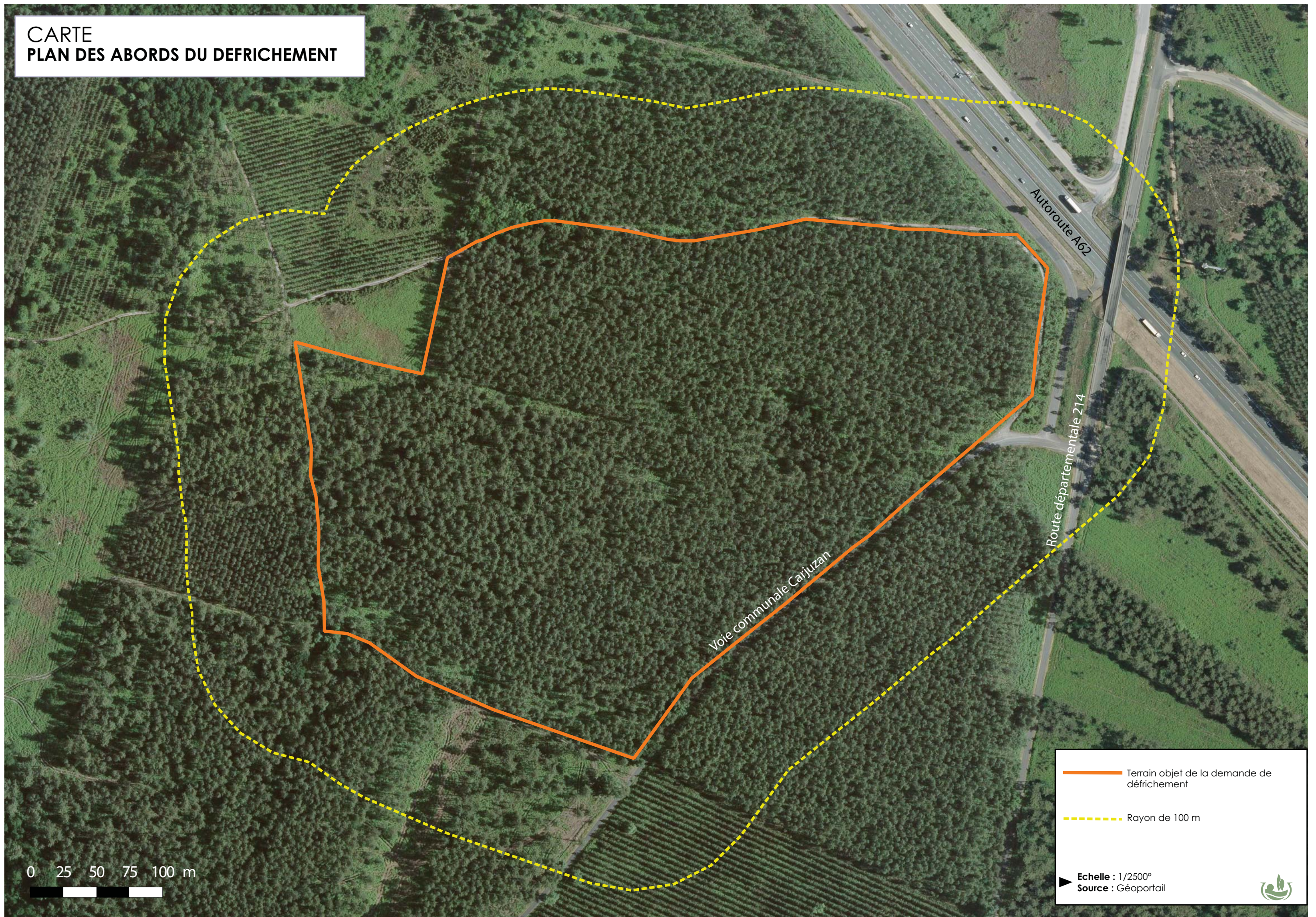

0 25 50 75 100 m

— Terrain objet de la demande de défrichement

- - - Rayon de 100 m

Echelle : 1/2500°  
Source : Géoportail

