



Site du Château de Comborn



Communes: ESTIVAUX,
ORGNAC-SUR-VÈZÈRE

Site inscrit par
Arrêté ministériel du:
5 juillet 1978

Superficie: 309 ha

Situation:
22 km au sud d'Uzerche



COMPOSANTES DU SITE

À l'ouest du département, le site de Comborn qui fut avec Turenne et Ventadour, l'une des plus importantes forteresses féodales de la Corrèze, se dresse sur un étroit promontoire rocheux, au cœur même des gorges de la Vézère. Au droit des ruines, la rivière s'engage dans une série de méandres dont le plus ample vient ceinturer le pied de l'éperon. La rive concave devient abrupte alors que la rive convexe constitue une zone d'alluvionnement, à vocation agricole. Ce site remarquable allie l'intérêt historique, architectural et archéologique à la beauté du paysage naturel. L'histoire des seigneurs du lieu, souche des Ventadour, des Blanchefort et des Turenne, est remplie d'exploits guerriers, de destruction, d'incendies et de crimes. Bernard de Comborn, désireux de faire pardonner ses fautes, fait des dons aux monastères de Tulle et d'Uzerche et se retire à l'abbaye de Cluny en Saône et Loire. De même Archambaud VI de Comborn, pour expier un crime, fonde au XIII^{ème} siècle la chartreuse du Glandier à Beyssac. La période faste du château se situe à l'époque romane où les troubadours Gaussem Feydit et Bertrand de Born, fréquentaient les lieux. Le château est vendu au XIV^{ème} siècle aux Pompadour et au XVII^{ème} siècle à Raymond de Lasteyrie du Saillant. Il subsiste de la

prestigieuse forteresse incendiée au XVI^{ème} siècle, les ruines du donjon carré, de la tour de guêt, de la chapelle romane ainsi que la muraille d'enceinte qui prolonge la masse rocheuse en périphérie de l'éperon. Le logis actuel aurait été reconstruit au XVIII^{ème} siècle sur l'ancien chemin de ronde. Un élégant bâtiment-porche à triple toiture, clôt l'ensemble du système défensif. Contrairement à Ségur-le-Château, il n'y eut aucun village autour du château. Seules quelques fermes se sont implantées le long de l'axe unique qui mène à l'ancienne forteresse. Sur la rive gauche, en remontant vers Estivaux, un point de vue aménagé permet de découvrir l'ensemble du site.

ÉVOLUTION

Les versants de l'autre côté de la Vézère, face à Comborn, en particulier aux Chapelles, se sont dégradés, par la présence de constructions de tous types mal insérées. Les logis anciens aux abords de Comborn ont subi des remaniements avec créations de garages, terrasses et diverses annexes rompant l'harmonie des lieux. Depuis le point de vue ombragé en bordure de la RD 9, on perçoit de plus en plus les transformations non contrôlées du bâti.

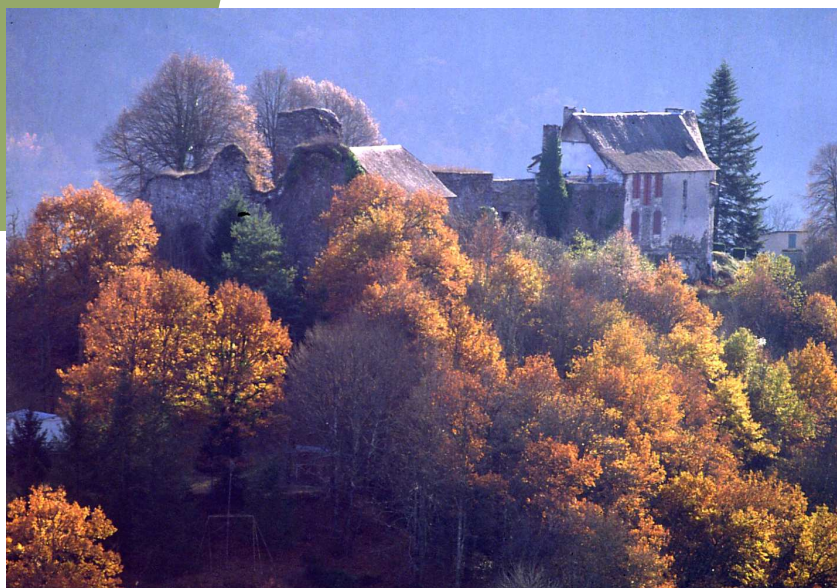

Le tracé de la ligne SNCF en bordure de la Vézère ne produit pas de perturbation importante, elle constitue un autre moyen de découvrir la vallée.

ORIENTATIONS DE GESTION

Il faudrait aménager des trouées dans le couvert végétal, afin de préserver les vues sur le méandre, notamment aux abords des belvédères aménagés. Le camping situé dans le grand méandre de la Vézère, très sensible visuellement, doit demeurer discret, aménagé en aire naturelle et requalifié au plan paysager. De même l'activité canoë-kayak doit se développer dans le respect du site, en insérant au mieux les escales et les pontons. Ce site historique majeur pour le Limousin justifierait un classement pour en préserver la grandeur des vestiges et la force du cadre naturel.

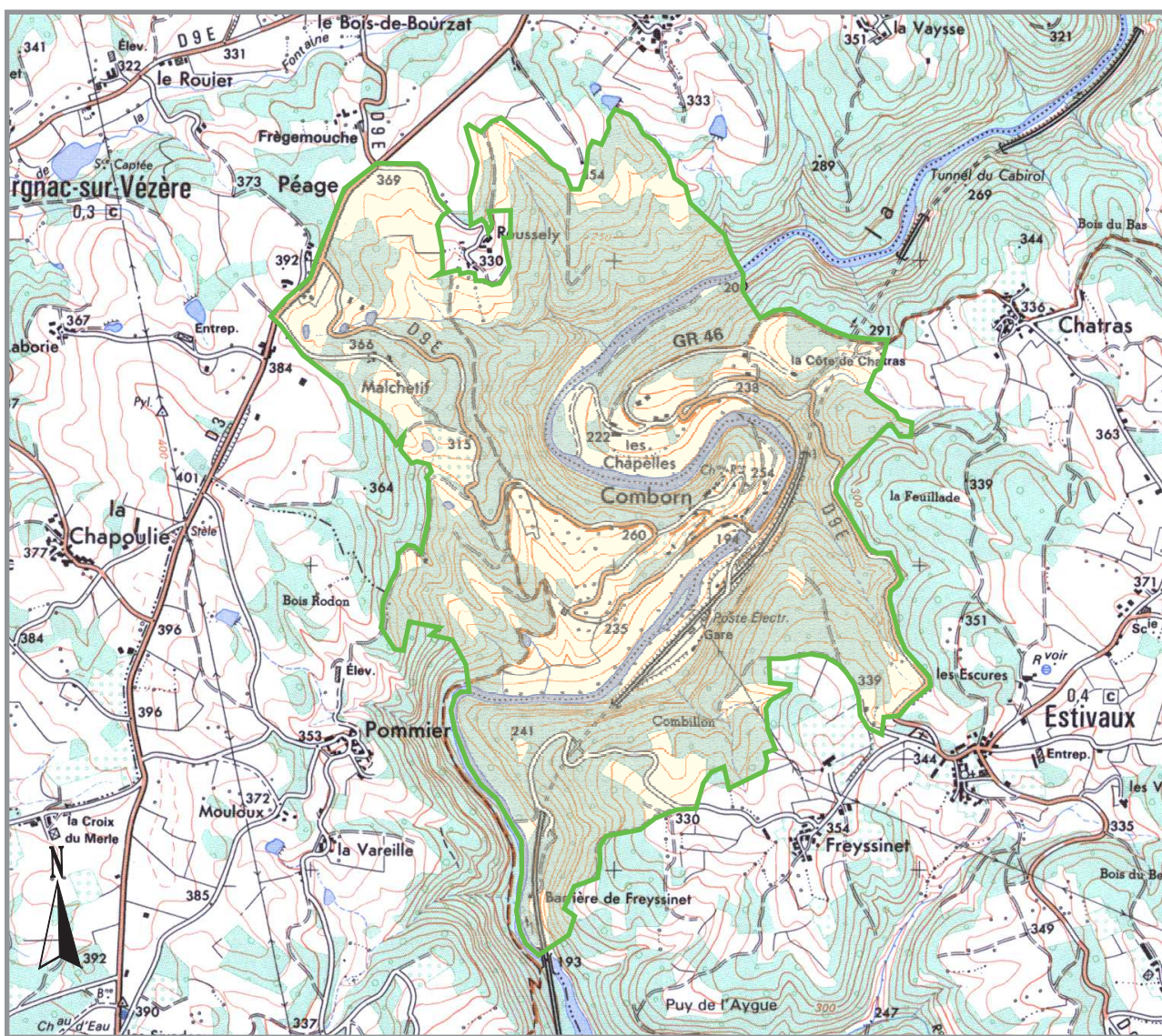

Périmètre du site

0 1km