

Demande d'examen au cas par cas préalable à la réalisation d'une étude d'impact

Article R. 122-3 du code de l'environnement

*Ce formulaire n'est pas applicable aux installations classées pour la protection
de l'environnement*

*Ce formulaire complété sera publié sur le site internet de l'autorité administrative de l'Etat
compétente en matière d'environnement*

Avant de remplir cette demande, lire attentivement la notice explicative

Cadre réservé à l'administration

Date de réception :

Dossier complet le :

N° d'enregistrement :

1. Intitulé du projet

Création de deux voies ouvertes à la circulation - Zone commerciale de
Beaulieu, à Puilboreau

2. Identification du maître d'ouvrage ou du pétitionnaire

2.1 Personne physique

Nom

Prénom

2.2 Personne morale

Dénomination ou raison sociale

Communauté d'Agglomération de La Rochelle

Nom, prénom et qualité de la personne
habilitée à représenter la personne morale

Patrice PRAUD, chef du service Aménagement

RCS / SIRET

12 4 11 7 0 0 14 3 4 10 10 12 01

Forme juridique

Communauté d'Agglomération

Joignez à votre demande l'annexe obligatoire n°1

3. Rubrique(s) applicable(s) du tableau des seuils et critères annexé à l'article R. 122-2 du code de l'environnement et dimensionnement correspondant du projet

N° de rubrique et sous rubrique	Caractéristiques du projet au regard des seuils et critères de la rubrique
6°) Infrastructures routières d°) Toutes routes d'une longueur inférieure à 3 km	Création de 2 voies ouvertes à la circulation, chacune de 120 m de long.

4. Caractéristiques générales du projet

Doivent être annexées au présent formulaire les pièces énoncées à la rubrique 8.1

4.1 Nature du projet

Le projet correspond à la création de deux voies ouvertes à la circulation
dans la zone commerciale de Beaulieu (Puilboreau) :

- l'une venant compléter les voies structurantes de la zone commerciale,
- l'autre correspondant à une voie de desserte

4.2 Objectifs du projet

Les deux voies s'insèrent dans le projet plus global de requalification des espaces publics de la zone commerciale de Beaulieu. Elles ont pour objectif d'améliorer les conditions de circulation et de desserte dans la zone commerciale.

4.3 Décrivez sommairement le projet

4.3.1 dans sa phase de réalisation

La création de ces deux voies nécessitera des terrassements et la réalisation d'une structure complète de chaussée.

4.3.2 dans sa phase d'exploitation

Compte tenu de la faible emprise des deux voies, l'exploitation ne consistera qu'à un simple entretien de voirie.

4.4.1 A quelle(s) procédure(s) administrative(s) d'autorisation le projet a-t-il été ou sera-t-il soumis ?

La décision de l'autorité administrative de l'Etat compétente en matière d'environnement devra être jointe au(x) dossier(s) d'autorisation(s).

4.4.2 Précisez ici pour quelle procédure d'autorisation ce formulaire est rempli

4.5 Dimensions et caractéristiques du projet et superficie globale (assiette) de l'opération - préciser les unités de mesure utilisées

Grandeurs caractéristiques	Valeur
- voie structurante :	
* longueur :	120 m
* largeur :	12 m
- voie de desserte :	120 m
* longueur :	10 m
* largeur :	

4.6 Localisation du projet

Adresse et commune(s)
d'implantation

commune de Puilboreau,
entre les rues du 18
Juin et du 8 Mai 1945

Coordonnées géographiques¹ Long. 01° 06' 39" O Lat. 46° 10' 35" N

Pour les rubriques 5° a), 6° b) et d), 8°, 10°, 18°, 28° a) et b), 32° ; 41° et 42° :

Point de départ : Long. 01° 06' 48" O Lat. 46° 10' 35" N

Point d'arrivée : Long. 01° 06' 45" O Lat. 46° 10' 36" N

Communes traversées :

Voies de très faible linéaire ne concernant
que le territoire de la commune de Puilboreau

4.7 S'agit-il d'une modification/extension d'une installation ou d'un ouvrage existant ? Oui Non

4.7.1 Si oui, cette installation ou cet ouvrage a-t-il fait l'objet d'une étude d'impact ? Oui Non

4.7.2 Si oui, à quelle date a-t-il été autorisé ?

4.8 Le projet s'inscrit-il dans un programme de travaux ? Oui Non

Si oui, de quels projets se compose le programme ?

Requalification de la zone commerciale de Beaulieu

¹ Pour l'outre-mer, voir notice explicative

5. Sensibilité environnementale de la zone d'implantation envisagée

5.1 Occupation des sols

Quel est l'usage actuel des sols sur le lieu de votre projet ?

Les sites d'implantation des futures voies sont aujourd'hui imperméabilisés et intégrés :

- pour la première, en partie sur un chemin piétonnier communal et en partie sur une parcelle privée destinée aux activités commerciales
- pour la seconde, sur une parcelle privée amenée à muter complètement.

Existe-t-il un ou plusieurs documents d'urbanisme (ensemble des documents d'urbanisme concernés) réglementant l'occupation des sols sur le lieu/tracé de votre projet ?

Oui Non

Si oui, intitulé et date d'approbation :
Précisez le ou les règlements applicables à la zone du projet

PLU de Puilboreau approuvé le 23 septembre 2011.

Secteur UXaa, correspondant au coeur de la zone commerciale (COS élevé).

Les deux voies font l'objet d'un emplacement réservé au PLU (aménagement de voirie)

Pour les rubriques 33° à 37°, le ou les documents ont-ils fait l'objet d'une évaluation environnementale ?

Oui Non

5.2 Enjeux environnementaux dans la zone d'implantation envisagée :

Complétez le tableau suivant, par tous moyens utiles, notamment à partir des informations disponibles sur le site internet <http://www.developpement-durable.gouv.fr/etude-impact>

Le projet se situe-t-il :	Oui	Non	Lequel/Laquelle ?
dans une zone naturelle d'intérêt écologique, faunistique et floristique de type I ou II (ZNIEFF) ou couverte par un arrêté de protection de biotope ?	<input type="checkbox"/>	<input checked="" type="checkbox"/>	
en zone de montagne ?	<input type="checkbox"/>	<input checked="" type="checkbox"/>	
sur le territoire d'une commune littorale ?	<input type="checkbox"/>	<input checked="" type="checkbox"/>	
dans un parc national, un parc naturel marin, une réserve naturelle (régionale ou nationale) ou un parc naturel régional ?	<input type="checkbox"/>	<input checked="" type="checkbox"/>	
sur un territoire couvert par un plan de prévention du bruit, arrêté ou le cas échéant, en cours d'élaboration ?	<input type="checkbox"/>	<input checked="" type="checkbox"/>	

dans une aire de mise en valeur de l'architecture et du patrimoine ou une zone de protection du patrimoine architectural, urbain et paysager ?	<input type="checkbox"/>	<input checked="" type="checkbox"/>	
dans une zone humide ayant fait l'objet d'une délimitation ?	<input type="checkbox"/>	<input checked="" type="checkbox"/>	
dans une commune couverte par un plan de prévention des risques naturels prévisibles ou par un plan de prévention des risques technologiques ? si oui, est-il prescrit ou approuvé ?	<input type="checkbox"/>	<input checked="" type="checkbox"/>	
dans un site ou sur des sols pollués ?	<input type="checkbox"/>	<input checked="" type="checkbox"/>	
dans une zone de répartition des eaux ?	<input checked="" type="checkbox"/>	<input type="checkbox"/>	ZRPE 1745098850002917 "Bassin des canaux du Curé, de Villedoux et de Marans à la Rochelle"
dans un périmètre de protection rapprochée d'un captage d'eau destiné à l'alimentation humaine ?	<input type="checkbox"/>	<input checked="" type="checkbox"/>	
dans un site inscrit ou classé ?	<input type="checkbox"/>	<input checked="" type="checkbox"/>	
Le projet se situe-t-il, dans ou à proximité :	Oui	Non	Lequel et à quelle distance ?
d'un site Natura 2000 ?	<input checked="" type="checkbox"/>	<input type="checkbox"/>	- à 4 km du site NATURA 2000 FR 5400469 "Pertuis Charentais" - à 4 km de la ZPS FR 5412026 "Pertuis Charentais Rochebonne"
d'un monument historique ou d'un site classé au patrimoine mondial de l'UNESCO ?	<input type="checkbox"/>	<input checked="" type="checkbox"/>	

6. Caractéristiques de l'impact potentiel du projet sur l'environnement et la santé humaine

6.1 Le projet envisagé est-il susceptible d'avoir les incidences suivantes ?

Veillez compléter le tableau suivant :

Domaines de l'environnement :	Oui	Non	De quelle nature ? De quelle importance ? <i>Appréciez sommairement l'impact potentiel</i>
Engendre-t-il des prélèvements d'eau ?	<input type="checkbox"/>	<input checked="" type="checkbox"/>	
Impliquera-t-il des drainages / ou des modifications prévisibles des masses d'eau souterraines ?	<input type="checkbox"/>	<input checked="" type="checkbox"/>	
Ressources			
Est-il excédentaire en matériaux ?	<input type="checkbox"/>	<input checked="" type="checkbox"/>	
Est-il déficitaire en matériaux ? Si oui, utilise-t-il les ressources naturelles du sol ou du sous-sol ?	<input type="checkbox"/>	<input checked="" type="checkbox"/>	
Milieu naturel			
Est-il susceptible d'entraîner des perturbations, des dégradations, des destructions de la biodiversité existante : faune, flore, habitats, continuités écologiques ?	<input type="checkbox"/>	<input checked="" type="checkbox"/>	
Est-il susceptible d'avoir des incidences sur les zones à sensibilité particulière énumérées au 5.2 du présent formulaire ?	<input type="checkbox"/>	<input checked="" type="checkbox"/>	<p>Les rejets d'eaux pluviales issues des futures voies seront traités au niveau d'un bassin de rétention et de traitement.</p> <p>Cet ouvrage, réalisé pour l'ensemble de la zone commerciale, est en cours de travaux (dossier de déclaration au titre de la loi sur l'eau)</p>

	Engendre-t-il la consommation d'espaces naturels, agricoles, forestiers, maritimes ?	<input type="checkbox"/>	<input checked="" type="checkbox"/>	
Risques et nuisances	Est-il concerné par des risques technologiques ?	<input type="checkbox"/>	<input checked="" type="checkbox"/>	Les axes routiers d'importance situés à proximité de la zone commerciale (RN 11 et RN 137), supportent un transport de matières dangereuses
	Est-il concerné par des risques naturels ?	<input checked="" type="checkbox"/>	<input type="checkbox"/>	La commune est concernée par 3 risques naturels majeurs : - tempête - mouvements de terrain - inondations
	Engendre-t-il des risques sanitaires ? Est-il concerné par des risques sanitaires ?	<input type="checkbox"/> <input type="checkbox"/>	<input checked="" type="checkbox"/> <input checked="" type="checkbox"/>	
Commodités de voisinage	Est-il source de bruit ? Est-il concerné par des nuisances sonores ?	<input checked="" type="checkbox"/> <input checked="" type="checkbox"/>	<input type="checkbox"/> <input type="checkbox"/>	Les futures voies seront ouvertes à la circulation. Le trafic routier y sera source de bruit. Aucune habitation n'est située à proximité. La zone commerciale, à l'intérieure de laquelle sont prévues les voies, est quadrillée par des voies de circulation. Le trafic sur ce réseau de voiries est source de bruit.
	Engendre-t-il des odeurs ? Est-il concerné par des nuisances olfactives ?	<input type="checkbox"/> <input type="checkbox"/>	<input checked="" type="checkbox"/> <input checked="" type="checkbox"/>	
	Engendre-t-il des vibrations ? Est-il concerné par des vibrations ?	<input checked="" type="checkbox"/> <input checked="" type="checkbox"/>	<input type="checkbox"/> <input type="checkbox"/>	- Vibrations liées à la phase chantier et liées au trafic routier sur les futures voies - Vibrations liées au trafic routier de la zone commerciale

	<p>Engendre-t-il des émissions lumineuses?</p> <p>Est-il concerné par des émissions lumineuses ?</p>	<input checked="" type="checkbox"/>	<input type="checkbox"/>	<p>Mise en place d'un éclairage public dirigé vers le sol</p>
Pollutions	<p>Engendre-t-il des rejets polluants dans l'air ?</p>	<input checked="" type="checkbox"/>	<input type="checkbox"/>	<p>Rejets polluants liés à la circulation routière sur les futures voies (niveau de pollution limité)</p>
	<p>Engendre-t-il des rejets hydrauliques ? Si oui, dans quel milieu ?</p>	<input checked="" type="checkbox"/>	<input type="checkbox"/>	<p>- Rejets d'eaux pluviales aboutissant au final dans le Canal de Marans à La Rochelle - la zone commerciale, où se situe le projet, dispose d'un réseau EP structuré, ayant fait l'objet d'un "porter à connaissance" - un ouvrage de régulation et de traitement (dossier de déclaration au titre de la loi sur l'eau)</p>
	<p>Engendre-t-il la production d'effluents ou de déchets non dangereux, inertes, dangereux ?</p>	<input type="checkbox"/>	<input checked="" type="checkbox"/>	
Patrimoine / Cadre de vie / Population	<p>Est-il susceptible de porter atteinte au patrimoine architectural, culturel, archéologique et paysager ?</p>	<input type="checkbox"/>	<input checked="" type="checkbox"/>	
	<p>Engendre-t-il des modifications sur les activités humaines (agriculture, sylviculture, urbanisme / aménagements) ?</p>	<input type="checkbox"/>	<input checked="" type="checkbox"/>	

6.2 Les incidences du projet identifiées au 6.1 sont-elles susceptibles d'être cumulées avec d'autres projets connus ?

Oui Non Si oui, décrivez lesquelles :

6.3 Les incidences du projet identifiées au 6.1 sont-elles susceptibles d'avoir des effets de nature transfrontière ?

Oui Non Si oui, décrivez lesquels :

7. Auto-évaluation (facultatif)

Au regard du formulaire rempli, estimez-vous qu'il est nécessaire que votre projet fasse l'objet d'une étude d'impact ou qu'il devrait en être dispensé ? Expliquez pourquoi.

La réalisation d'une étude d'impact pour la création de la zone d'activité de Beaulieu Est ne nous semble pas nécessaire en raison de :

- ouvrages projetés de faible ampleur : linéaire et emprises très faibles
- sites d'implantation déjà largement imperméabilisés et anthropisés
- situation en dehors de tout zonage sensible du point de vue réglementaire et en dehors de tout site d'intérêt vis-à-vis du patrimoine naturel.

8. Annexes

8.1 Annexes obligatoires

Objet		
1	L'annexe n°1 intitulée « informations nominatives relatives au maître d'ouvrage ou pétitionnaire » - non publiée ;	<input checked="" type="checkbox"/>
2	Un plan de situation au 1/25 000 ou, à défaut, à une échelle comprise entre 1/16 000 et 1/64 000 (Il peut s'agir d'extraits cartographiques du document d'urbanisme s'il existe) ;	<input checked="" type="checkbox"/>
3	Au minimum, 2 photographies datées de la zone d'implantation, avec une localisation cartographique des prises de vue, l'une devant permettre de situer le projet dans l'environnement proche et l'autre de le situer dans le paysage lointain ;	<input checked="" type="checkbox"/>
4	Un plan du projet <u>ou</u> , pour les travaux, ouvrages ou aménagements visés aux rubriques 5° a), 6° b) et d), 8°, 10°, 18°, 28° a) et b), 32°, 41° et 42° un projet de tracé ou une enveloppe de tracé ;	<input checked="" type="checkbox"/>
5	Sauf pour les travaux, ouvrages ou aménagements visés aux rubriques 5° a), 6° b) et d), 8°, 10°, 18°, 28° a) et b), 32°, 41° et 42° : plan des abords du projet (100 mètres au minimum) pouvant prendre la forme de photos aériennes datées et complétées si nécessaire selon les évolutions récentes, à une échelle comprise entre 1/2 000 et 1/5 000. Ce plan devra préciser l'affectation des constructions et terrains avoisinants ainsi que les canaux, plans d'eau et cours d'eau ;	<input type="checkbox"/>

8.2 Autres annexes volontairement transmises par le maître d'ouvrage ou pétitionnaire

Veuillez compléter le tableau ci-joint en indiquant les annexes jointes au présent formulaire d'évaluation, ainsi que les parties auxquelles elles se rattachent

Objet	

9. Engagement et signature

Je certifie sur l'honneur l'exactitude des renseignements ci-dessus

Fait à

LA ROCHELLE

le,

8 octobre 2012

Signature



**Communauté
d'Agglomération de
La Rochelle**

 Direction Générale des Services Techniques
Pôle Aménagement et Patrimoine

Demande d'examen au cas par cas préalable à la réalisation d'une étude d'impact
Création de 2 voies ouvertes à la circulation

ANNEXE 2 : Plan de situation (ech : 1/25 000^e)

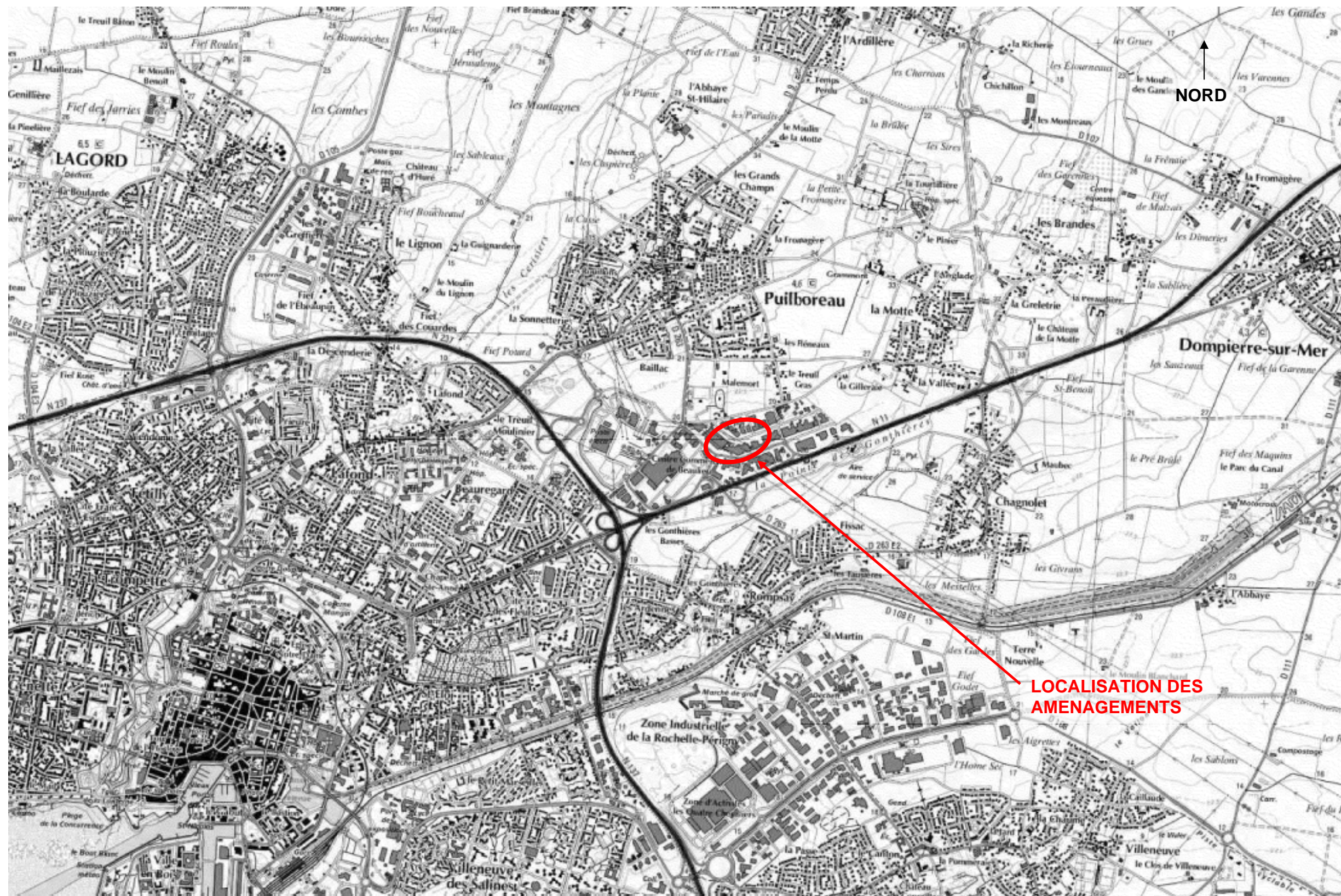

Photographie n°1 : Vue sur le site d'implantation de la future voie structurante



5 octobre 2012

Photographie n°3 : Vue sur le site d'implantation de la future voie de desserte



5 octobre 2012

Photographie n°2 : Contexte urbain du site d'implantation de la future voie structurante



5 octobre 2012

Photographie n°4 : Contexte urbain du site d'implantation de la future voie de desserte



5 octobre 2012

PLAN DES AMENAGEMENTS (voies)

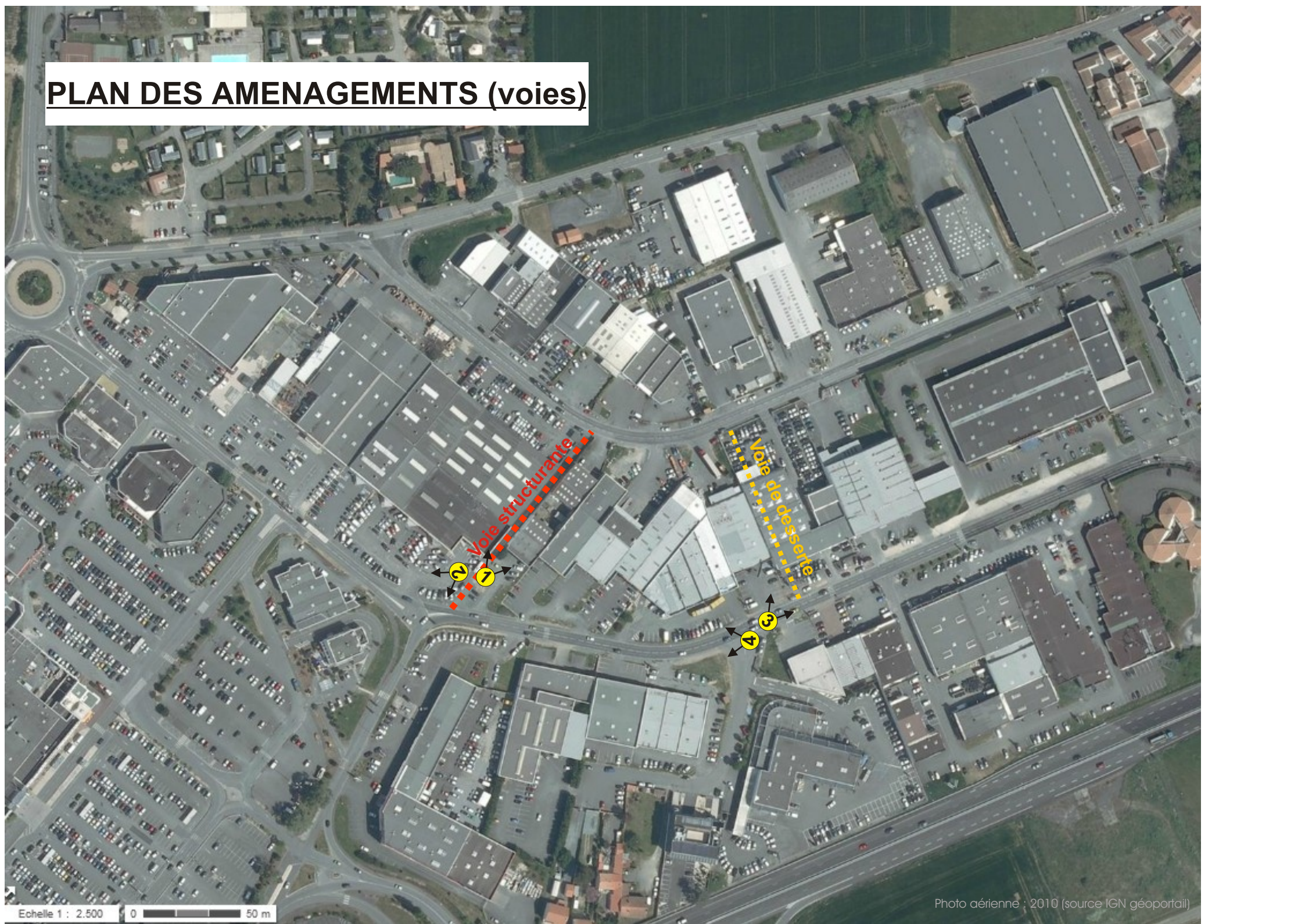

Photo situant le terrain dans le
paysage lointain

