

# Demande d'examen au cas par cas préalable à la réalisation d'une étude d'impact

Article R. 122-3 du code de l'environnement

Ce formulaire n'est pas applicable aux installations classées pour la protection  
de l'environnement

Ce formulaire complété sera publié sur le site internet de l'autorité administrative de l'Etat  
compétente en matière d'environnement

**Avant de remplir cette demande, lire attentivement la notice explicative**

**Cadre réservé à l'administration**

Date de réception  
**20 février 2015**

Dossier complet le  
**20 février 2015**

N° d'enregistrement  
**607615P0026**

**1. Intitulé du projet**

**Plantation de parcelles (2) actuellement en friche et partiellement boisées**

**2. Identification du maître d'ouvrage ou du pétitionnaire**

**2.1 Personne physique**

Nom **gerant: DAURIAC**

Prénom **Jacques**

**2.2 Personne morale**

Dénomination ou raison sociale

**GROUPEMENT FORESTIER DE L'YONNE ET DU LIMOUSIN**

Nom, prénom et qualité de la personne  
habilitée à représenter la personne morale

**M. DAURIAC Jacques**

RCS / SIRET **409876356 00018**

Forme juridique **groupeement Forestier**

**Joignez à votre demande l'annexe obligatoire n°1**

**3. Rubrique(s) applicable(s) du tableau des seuils et critères annexé à l'article R. 122-2 du code de l'environnement et dimensionnement correspondant du projet**

N° de rubrique et sous rubrique	Caractéristiques du projet au regard des seuils et critères de la rubrique

**4. Caractéristiques générales du projet**

**Doivent être annexées au présent formulaire les pièces énoncées à la rubrique 8.1 du formulaire**

**4.1 Nature du projet**

## 4.2 Objectifs du projet

production de bois

## 4.3 Décrivez sommairement le projet

### 4.3.1 dans sa phase de réalisation

défrichage - plantation - entretien

### 4.3.2 dans sa phase d'exploitation

entretien - coupe d'éclaircie

4.4.1 A quelle(s) procédure(s) administrative(s) d'autorisation le projet a-t-il été ou sera-t-il soumis ?  
 La décision de l'autorité administrative de l'Etat compétente en matière d'environnement devra être jointe au(x) dossier(s) d'autorisation(s).

Conseil Général de la H+Vienne  
 Service : Pôle développement - emploi - insertion  
 Sous Direction Economie - emploi - agriculture  
 Service : l'Agriculture et aménagement de l'espace

4.4.2 Précisez ici pour quelle procédure d'autorisation ce formulaire est rempli

plantation forestière

4.5 Dimensions et caractéristiques du projet et superficie globale (assiette) de l'opération - préciser les unités de mesure utilisées

Grandeurs caractéristiques	Valeur
1 ha 71 a 48 ca	

6 Localisation du projet

Adresse et commune(s) d'implantation

VAULRY  
 87140

lieu-dit :

La demoiseille  
 section C N 918  
 944

Coordonnées géographiques' Long. \_\_\_ ° \_\_\_ ' \_\_\_ " Lat. \_\_\_ ° \_\_\_ ' \_\_\_ "

Pour les rubriques 5° a), 6° b) et d), 8°, 10° 18° , 28° a) et b), 32° ; 41° et 42° :

Point de départ : Long. \_\_\_ ° \_\_\_ ' \_\_\_ " Lat. \_\_\_ ° \_\_\_ ' \_\_\_ "

Point d'arrivée : Long. \_\_\_ ° \_\_\_ ' \_\_\_ " Lat. \_\_\_ ° \_\_\_ ' \_\_\_ "

Communes traversées :

agit-il d'une modification/extension d'une installation ou d'un ouvrage existant ?

Oui Non

1 Si oui, cette installation ou cet ouvrage a-t-il fait l'objet d'une étude d'impact ?

Oui Non

2 Si oui, à quelle date a-t-il été autorisé ?

projet s'inscrit-il dans un programme de travaux ?

Oui  Non

Si oui, de quels projets se compose le programme ?

P. S. G

5. Sensibilité environnementale de la zone d'implantation envisagée

5.1 Occupation des sols

Quel est l'usage actuel des sols sur le lieu de votre projet ?

friche avec parties boisées

Existe-t-il un ou plusieurs documents d'urbanisme (ensemble des documents d'urbanisme concernés) réglementant l'occupation des sols sur le lieu/tracé de votre projet ?

Oui  Non

Si oui, intitulé et date d'approbation :  
Précisez le ou les règlements applicables à la zone du projet

zonage forestier - 16 Mai 2005 (pour 10 ans)  
zone interdite (limitrophe)

Pour les rubriques 31° à 37°, le ou les documents ont-ils fait l'objet d'une évaluation environnementale ?

Oui Non

5.2 Enjeux environnementaux

Complétez le tableau suivant, par tous moyens utiles, notamment à partir des informations disponibles sur le site internet

<http://www.developpement-durable.gouv.fr/etude-impact>

Le projet se situe-t-il :	Oui	Non	Lequel/Laquelle ?
dans une zone naturelle d'intérêt écologique, faunistique et floristique de type I ou II (ZNIEFF) ou couverte par un arrêté de protection de biotope ?	<input type="checkbox"/>	<input checked="" type="checkbox"/>	
en zone de montagne ?	<input type="checkbox"/>	<input checked="" type="checkbox"/>	
sur le territoire d'une commune littorale ?	<input type="checkbox"/>	<input checked="" type="checkbox"/>	
dans un parc national, un parc naturel marin, une réserve naturelle (régionale ou nationale) ou un parc naturel régional ?	<input type="checkbox"/>	<input checked="" type="checkbox"/>	
sur un territoire couvert par un plan de prévention du bruit, arrêté ou le cas échéant, en cours d'élaboration ?	<input type="checkbox"/>	<input checked="" type="checkbox"/>	

dans une aire de mise en valeur de l'architecture et du patrimoine ou une zone de protection du patrimoine architectural, urbain et paysager ?	<input type="checkbox"/>	<input type="checkbox"/>	
dans une zone humide ayant fait l'objet d'une délimitation ?	<input type="checkbox"/>	<input checked="" type="checkbox"/>	
dans une commune couverte par un plan de prévention des risques naturels prévisibles ou par un plan de prévention des risques technologiques ?	<input type="checkbox"/>	<input checked="" type="checkbox"/>	
si oui, est-il prescrit ou approuvé ?			
dans un site ou sur des sols pollués ?	<input type="checkbox"/>	<input type="checkbox"/>	
dans une zone de répartition des eaux ?	<input type="checkbox"/>	<input checked="" type="checkbox"/>	
dans un périmètre de protection rapprochée d'un captage d'eau destiné à l'alimentation humaine ?	<input type="checkbox"/>	<input checked="" type="checkbox"/>	
dans un site inscrit <del>ou classé</del> ?	<input checked="" type="checkbox"/>	<input type="checkbox"/>	site inscrit des Monts de BLOND
<b>Le projet se situe-t-il, dans ou à proximité :</b>	<b>Oui</b>	<b>Non</b>	<b>Lequel et à quelle distance ?</b>
d'un site Natura 2000 ?	<input type="checkbox"/>	<input checked="" type="checkbox"/>	
d'un monument historique ou d'un site classé au patrimoine mondial de l'UNESCO ?	<input type="checkbox"/>	<input checked="" type="checkbox"/>	

## 6. Caractéristiques de l'impact potentiel du projet sur l'environnement et la santé humaine

### 6.1 Le projet envisagé est-il **susceptible** d'avoir les incidences suivantes ?

Veuillez compléter le tableau suivant :

Domaines de l'environnement :	Oui	Non	De quelle nature ? De quelle importance ? <i>Appréciez sommairement l'impact potentiel</i>
<b>Ressources</b>			
engendre-t-il des prélèvements d'eau ?	<input type="checkbox"/>	<input checked="" type="checkbox"/>	
impliquera-t-il des drainages / ou des modifications prévisibles des masses d'eau souterraines ?	<input type="checkbox"/>	<input checked="" type="checkbox"/>	
est-il excédentaire en matériaux ?	<input type="checkbox"/>	<input checked="" type="checkbox"/>	
est-il déficitaire en matériaux ?	<input type="checkbox"/>	<input checked="" type="checkbox"/>	
Si oui, utilise-t-il les ressources naturelles du sol ou du sous-sol ?	<input type="checkbox"/>	<input checked="" type="checkbox"/>	
<b>Milieu naturel</b>			
est-il susceptible d'entraîner des perturbations, des dégradations, des destructions de la biodiversité existante : faune, flore, habitats, continuités écologiques ?	<input type="checkbox"/>	<input checked="" type="checkbox"/>	
est-il susceptible d'avoir des incidences sur les zones à sensibilité particulière énumérées au 5.2 du présent formulaire ?	<input type="checkbox"/>	<input checked="" type="checkbox"/>	

	Engendre-t-il la consommation d'espaces naturels, agricoles, forestiers, maritimes ?	<input type="checkbox"/>	<input checked="" type="checkbox"/>
<b>Risques et nuisances</b>	Est-il concerné par des risques technologiques ?	<input type="checkbox"/>	<input checked="" type="checkbox"/>
	Est-il concerné par des risques naturels ?	<input type="checkbox"/>	<input checked="" type="checkbox"/>
	Engendre-t-il des risques sanitaires ?	<input type="checkbox"/>	<input checked="" type="checkbox"/>
	Est-il concerné par des risques sanitaires ?	<input type="checkbox"/>	<input checked="" type="checkbox"/>
<b>Commodités de voisinage</b>	Est-il source de bruit ?	<input type="checkbox"/>	<input checked="" type="checkbox"/>
	Est-il concerné par des nuisances sonores ?	<input type="checkbox"/>	<input checked="" type="checkbox"/>
	Engendre-t-il des odeurs ?	<input type="checkbox"/>	<input checked="" type="checkbox"/>
	Est-il concerné par des nuisances olfactives ?	<input type="checkbox"/>	<input checked="" type="checkbox"/>
	Engendre-t-il des vibrations ?	<input type="checkbox"/>	<input checked="" type="checkbox"/>
	Est-il concerné par des vibrations ?	<input type="checkbox"/>	<input checked="" type="checkbox"/>

	Engendre-t-il des émissions lumineuses ?	<input type="checkbox"/>	<input checked="" type="checkbox"/>	
	Est-il concerné par des émissions lumineuses ?	<input type="checkbox"/>	<input checked="" type="checkbox"/>	
Pollutions	Engendre-t-il des rejets polluants dans l'air ?	<input type="checkbox"/>	<input checked="" type="checkbox"/>	
	Engendre-t-il des rejets hydrauliques ? Si oui, dans quel milieu ?	<input type="checkbox"/>	<input checked="" type="checkbox"/>	
	Engendre-t-il la production d'effluents ou de déchets non dangereux, inertes, dangereux ?	<input type="checkbox"/>	<input checked="" type="checkbox"/>	
Patrimoine / Cadre de vie / Population	Est-il susceptible de porter atteinte au patrimoine architectural, culturel, archéologique et paysager ?	<input type="checkbox"/>	<input checked="" type="checkbox"/>	
	Engendre-t-il des modifications sur les activités humaines ( <del>agriculture,</del> sylviculture, urbanisme / aménagements) ?	<input checked="" type="checkbox"/>	<input type="checkbox"/>	



6.2 Les incidences du projet identifiées au 6.1 sont-elles susceptibles d'être cumulées avec d'autres projets connus ?

Oui

Non

Si oui, décrivez lesquelles :

6.3 Les incidences du projet identifiées au 6.1 sont-elles susceptibles d'avoir des effets de nature transfrontière ?

Oui

Non

Si oui, décrivez lesquels :

#### 7. Auto-évaluation (facultatif)

Au regard du formulaire rempli, estimez-vous qu'il est nécessaire que votre projet fasse l'objet d'une étude d'impact ou qu'il devrait en être dispensé ? Expliquez pourquoi.

Non - sans incidence notable sur l'environnement

## 8. Annexes

### 8.1 Annexes obligatoires

	Objet
1	L'annexe n°1 intitulée « informations nominatives relatives au maître d'ouvrage ou pétitionnaire » - <b>non publiée</b> ;
2	Un plan de situation au 1/25 000 ou, à défaut, à une échelle comprise entre 1/16 000 et 1/64 000 (Il peut s'agir d'extraits cartographiques du document d'urbanisme s'il existe) ;
3	Au minimum, 2 photographies datées de la zone d'implantation, avec une localisation cartographique des prises de vue, l'une devant permettre de situer le projet dans l'environnement proche et l'autre de le situer dans le paysage lointain ;
4	Un plan du projet <u>ou</u> , pour les travaux, ouvrages ou aménagements visés aux rubriques 5° a), 6° b) et d), 8°, 10°, 18°, 28° a) et b), 32°, 41° et 42° un projet de tracé ou une enveloppe de tracé ;
5	<b>Sauf pour les travaux, ouvrages ou aménagements visés aux rubriques 5° a), 6° b) et d), 8°, 10°, 18°, 28° a) et b), 32°, 41° et 42°</b> : plan des abords du projet (100 mètres au minimum) pouvant prendre la forme de photos aériennes datées et complétées si nécessaire selon les évolutions récentes, à une échelle comprise entre 1/2 000 et 1/5 000. Ce plan devra préciser l'affectation des constructions et terrains avoisinants ainsi que les canaux, plans d'eau et cours d'eau ;

### 8.2 Autres annexes volontairement transmises par le maître d'ouvrage ou pétitionnaire

Veillez compléter le tableau ci-joint en indiquant les annexes jointes au présent formulaire d'évaluation, ainsi que les parties auxquelles elles se rattachent

	Objet

## 9. Engagement et signature

Je certifie sur l'honneur l'exactitude des renseignements ci-dessus



Fait à

ISLE

le,

18 Février 2015

Signature

**JACQUES DAURIAC**  
 EXPERT AGRICOLE et FONCIER  
 (près les Tribunaux)  
 "Le Verdier" - 87170 ISLE  
 Tel. / Fax 05 55 39 06 02

F07415P0026

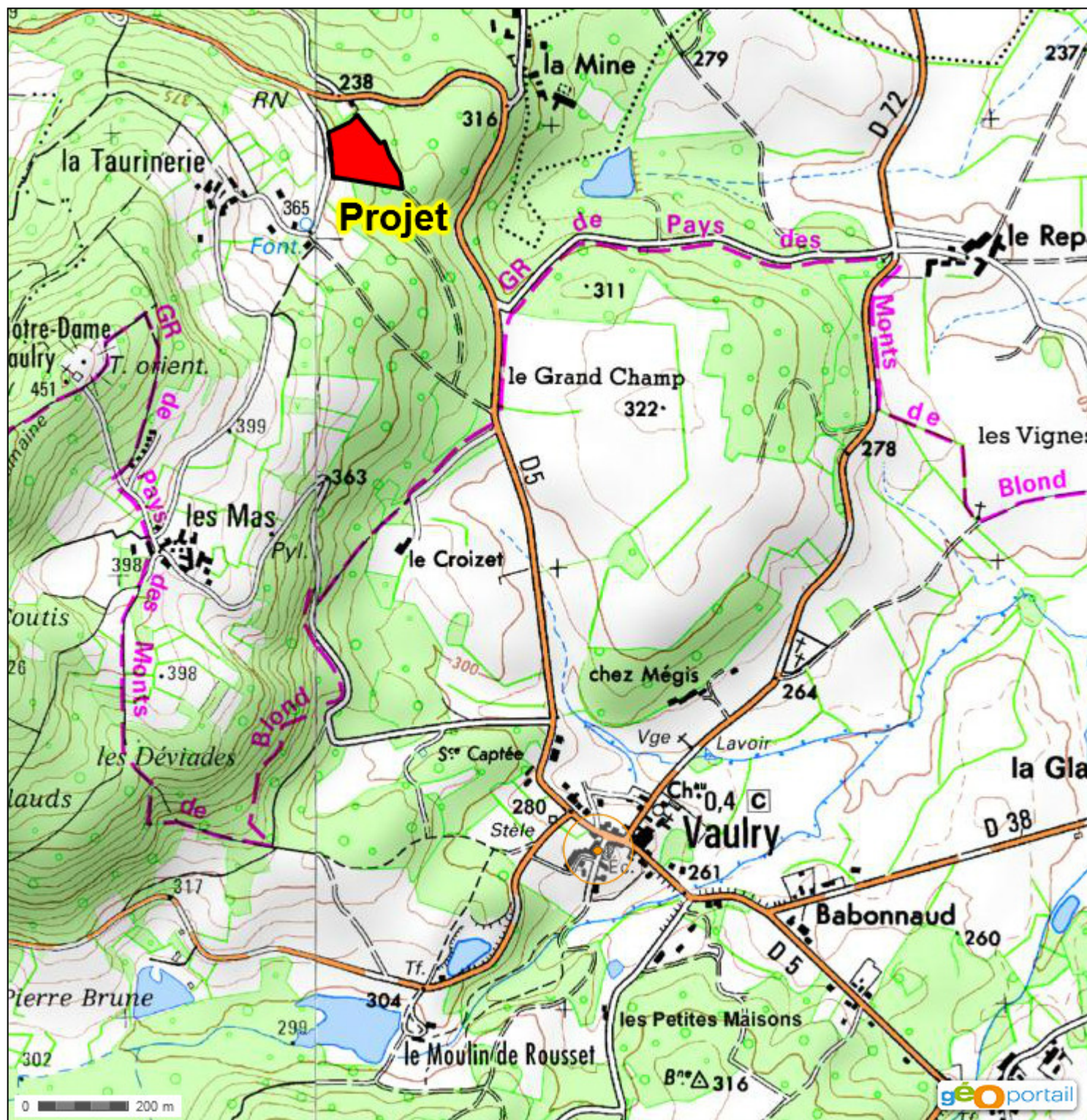

Plan de Situation

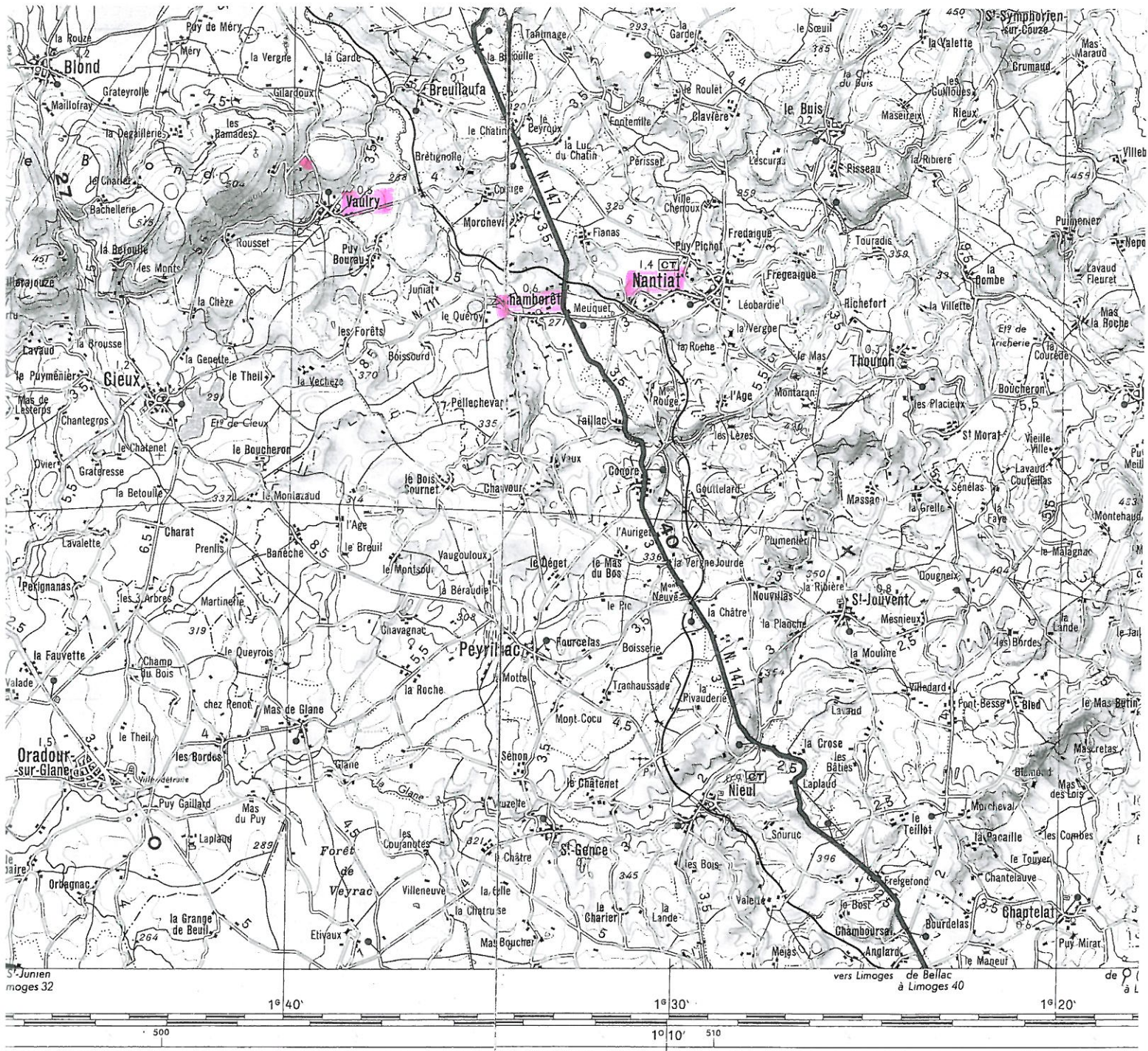

Echelle 1 / 100 000



France — 1 / 80 000

<b>MAGNAC-LAVAL</b>
1959 M. à j. p. photos 1959
<b>AMBAZAC</b>
1960 M. à j. p. photos 1960
jour partielle de 1961

Cantons	Divisions administratives
ARR. DE MONTMORILLON	ARR. DE ROCHECHOUART
1 l'Isle-Jourdain	12 St-Junien
ARR. DE CONFOLENS	ARR. DE LIMOGES
2 Confolens (Canton-sud)	13 Laurière
3 Chabanais	14 Nieuil
ARR. DE BELLAC	15 Ambazac
4 Mézières-sur-Issoire	16 Limoges-Ouest
5 le Dorat	17 St-Léonard
6 Magnac-Laval	ARR. DE GUÉRET
7 St-Sulpice-les-Feuilles	18 la Souterraine
8 Bellac	
9 Châteauponsac	
10 Bessines-sur-Gartempe	
11 Nantiat	

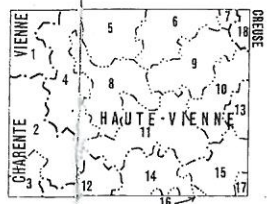

Les amorces myriamétriques chiffrées en noir à l'intérieur du cadre correspondent au quadrillage

- Maison ou groupe de maisons (1), Maison forestière (2) \_\_\_\_\_
- Eglise (1), Chapelle (2), Calvaire (3) \_\_\_\_\_ 1 0
- Monuments : mégalithique (1), commémoratif (2), Cimetière (3) \_\_\_\_\_ 1 1
- Château (1), Tour (2), Ruines (3) \_\_\_\_\_ 1 X
- Phare (1), Usine (2) \_\_\_\_\_
- Moulins : à vent (1), à eau (2), Eolienne (3), \_\_\_\_\_ 1 X
- Carrières : souterraine (1), à ciel ouvert (2), Mine (3) \_\_\_\_\_ 1 0
- Ouvrages de fortifications : fort (1), batterie (2) \_\_\_\_\_
- Émetteurs : de radiotéléphonie (1), de radiotélégraphie (2) \_\_\_\_\_
- Aérodrome : pourvu d'installations (1), non pourvu d'installations (2) \_\_\_\_\_ 1
- Hydroaérodrome : pourvu d'installations (1), non pourvu d'installations (2) \_\_\_\_\_ 1

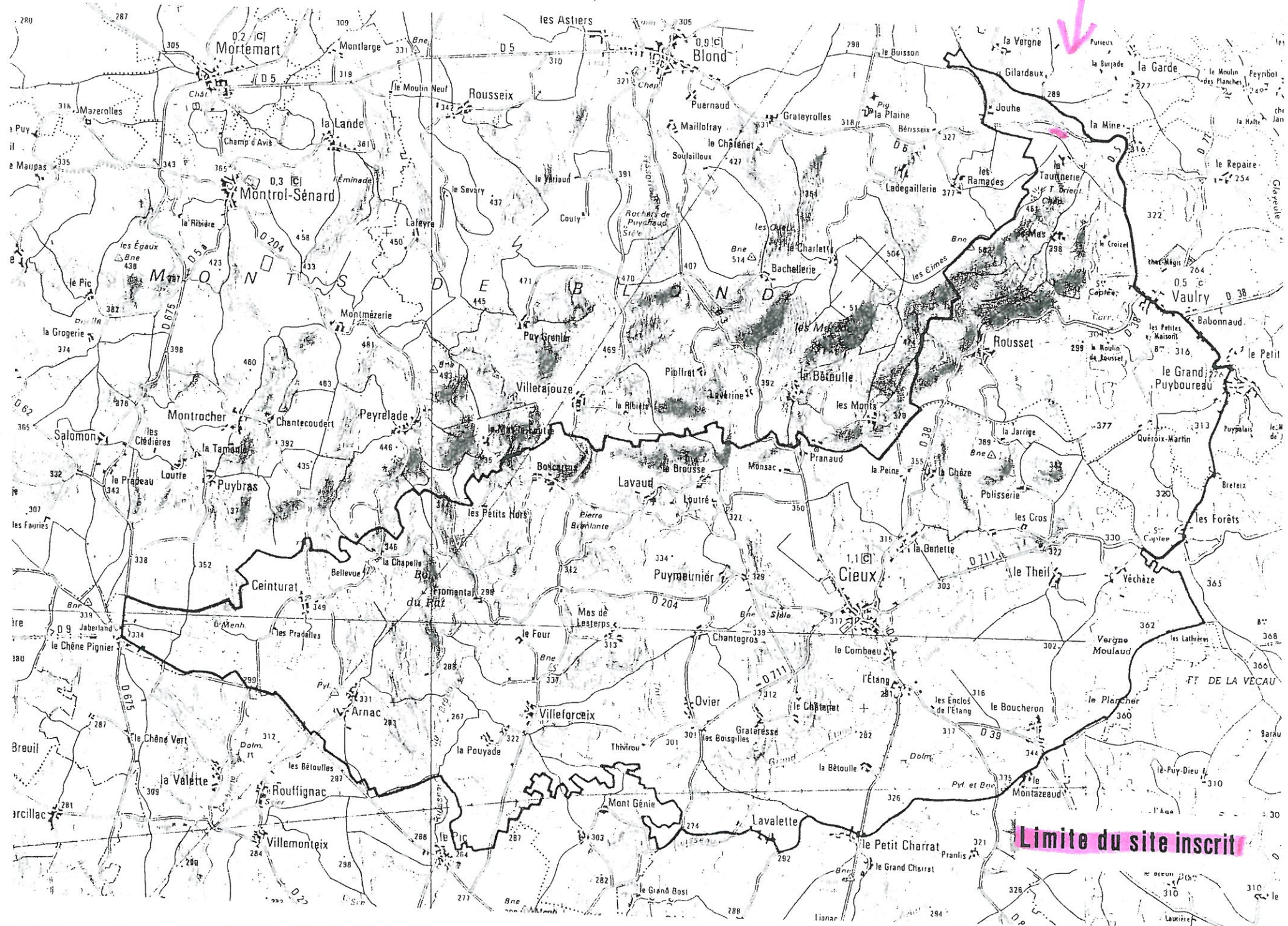

Limite du site inscrit



La Vergne

Les Vizous

D3

D4

Le Petit Gilardeau

ZONAGE FORESTIER

D1

Jouhe

COMMUNE

JOUHE

C10

C11

919

944

REQUILLAUD











# Commune de VAULRY

LIMOUSIN HAUTE-VIENNE  
MONTS DE BLOND

VAULRY, le 21 Octobre 2014

Mairie de VAULRY 87140  
5 rue du 19 Mars 1962  
☎ Fax : 05.55.53.31.91  
[mairie.vaulry@wanadoo.fr](mailto:mairie.vaulry@wanadoo.fr)

Monsieur Jacques DAURIAC  
Le Verdier  
87170 ISLE

Monsieur,

En réponse à votre lettre du 20 juin 2014, je vous fais connaître qu'après contact avec les services de l'environnement et forêt (Conseil Général), le plan de zonage agricole et forestier pourra être éventuellement modifié à compter du 16 mai 2015.

La dernière commission communale a bien eu lieu le 15 novembre 2004 et a été validé par arrêté préfectoral le 16 mai 2005. Celui-ci reste en vigueur pour une durée de 10 ans.

Vous pourrez notifier votre demande auprès des services du Conseil Général 11 rue François Chénieux 87085 Limoges Cedex au cours du 1<sup>er</sup> trimestre 2015.

Restant à votre disposition,

Je vous prie de croire, Monsieur, à l'assurance de mes sincères salutations.

Le Maire,  
Jean-Claude Virondeau

