

## Demande d'examen au cas par cas préalable à la réalisation d'une étude d'impact

Article R. 122-3 du code de l'environnement

*Ce formulaire n'est pas applicable aux installations classées pour la protection  
de l'environnement*

*Ce formulaire complété sera publié sur le site internet de l'autorité administrative de l'Etat  
compétente en matière d'environnement*

**Avant de remplir cette demande, lire attentivement la notice explicative**

### Cadre réservé à l'administration

Date de réception  
**23 Juillet 2015**

Dossier complet le  
**23 Juillet 2015**

N° d'enregistrement  
**F074590078**

### 1. Intitulé du projet

Aménagement de l'avenue John Kennedy sur la commune de Brive La Gaillarde  
et l'avenue Marie et Pierre Curie sur la commune de Malemort sur Corrèze

### 2. Identification du maître d'ouvrage ou du pétitionnaire

#### 2.1 Personne physique

Nom  Prénom

#### 2.2 Personne morale

Dénomination ou raison sociale

Nom, prénom et qualité de la personne  
habilitée à représenter la personne morale

RCS / SIRET  Forme juridique

**Joignez à votre demande l'annexe obligatoire n°1**

### 3. Rubrique(s) applicable(s) du tableau des seuils et critères annexé à l'article R. 122-2 du code de l'environnement et dimensionnement correspondant du projet

N° de rubrique et sous rubrique	Caractéristiques du projet au regard des seuils et critères de la rubrique
6° d)	Route d'une longueur de 1770 mètres

### 4. Caractéristiques générales du projet

**Doivent être annexées au présent formulaire les pièces énoncées à la rubrique 8.1 du formulaire**

#### 4.1 Nature du projet

Réaménagement des avenues Kennedy et Curie comprenant :

- renouvellement des réseaux assainissements et adduction eau potable
- enfouissement des réseaux ErDF et France télécom
- renouvellement du réseau éclairage public et feux tricolores
- réfection de la chaussée, des trottoirs et des espaces verts

#### 4.2 Objectifs du projet

Les avenues John Kennedy et Pierre et Marie Curie étant très dégradées, l'objectif est de réaménager ces avenues.

Le principe de deux voies plus une voie centrale pour le tourne à gauche est conservée. Priorité est donnée aux bus "Libéo" avec une voie prioritaire aux feux tricolores sur la commune de Brive et avec une station bus située sur la commune de Malemort.

#### 4.3 Décrivez sommairement le projet

##### 4.3.1 dans sa phase de réalisation

Les travaux sont prévus sur une durée de 18 mois.

Du premier au sixième mois uniquement les travaux de réseaux humides et secs

Du septième au douzième mois travaux de réseaux et travaux de VRD

Du treizième au dix-huitième mois travaux de VRD

Le sens rentrant (vers le centre de Brive ) sera conservé.

Une déviation sera mise en place pour sortir de la ville par l'avenue de la Riante Borie pour les véhicules légers et l'avenue Pompidou pour les poids lourds.

##### 4.3.2 dans sa phase d'exploitation

Le trafic actuel est de l'ordre de 17 000 véhicules jours. Il devrait être sensiblement le même après les travaux d'aménagement.

**4.4.1 A quelle(s) procédure(s) administrative(s) d'autorisation le projet a-t-il été ou sera-t-il soumis ?**

La décision de l'autorité administrative de l'Etat compétente en matière d'environnement devra être jointe au(x) dossier(s) d'autorisation(s).

Aucune

**4.4.2 Précisez ici pour quelle procédure d'autorisation ce formulaire est rempli**

Demande d'examen au cas par cas pour déterminer si une étude d'impact est nécessaire pour ce projet.

**4.5 Dimensions et caractéristiques du projet et superficie globale (assiette) de l'opération - préciser les unités de mesure utilisées**

Grandeurs caractéristiques	Valeur
Superficie globale du projet	28500 m <sup>2</sup>
Longueur du projet	1770 mètres
Longueur de déblai / remblai chaussée	1770 mètres
Largueur de déblai / remblai chaussée	9.00 mètres
Hauteur de déblai / remblai chaussée	1.00 mètre

**4.6 Localisation du projet**

Adresse et commune(s)  
d'implantation

Coordonnées géographiques<sup>1</sup>

Long. \_\_\_° \_\_\_' \_\_\_" \_\_\_ Lat. \_\_\_° \_\_\_' \_\_\_" \_\_\_

Pour les rubriques 5° a), 6° b) et d); 8°, 10°, 18°, 28° a) et b), 32°; 41° et 42° :

Point de départ : Long. 1° 32' 31,3 E Lat. 45° 09' 58,1 N

Point d'arrivée : Long. 1° 33' 49,8 E Lat. 45° 10' 13,8 N

Communes traversées :

Avenue John Kennedy  
sur la commune de  
Brive la Gaillarde  
Avenue Pierre et Marie Curie  
sur la commune de  
Malemort sur Corrèze

Commune de Brive la Gaillarde  
Commune de Malemort sur Corrèze

**4.7 S'agit-il d'une modification/extension d'une installation ou d'un ouvrage existant ?**

Oui  Non

**4.7.1 Si oui, cette installation ou cet ouvrage a-t-il fait l'objet d'une étude d'impact ?**

Oui  Non

**4.7.2 Si oui, à quelle date a-t-il été autorisé ?**

**4.8 Le projet s'inscrit-il dans un programme de travaux ?**

Oui  Non

Si oui, de quels projets se compose le programme ?

Pas de lien fonctionnel avec d'autres travaux  
Projet de bus à niveau de service. Retenue dans le troisième appel à projet national.

<sup>1</sup> Pour l'outre-mer, voir notice explicative

## 5. Sensibilité environnementale de la zone d'implantation envisagée

### 5.1 Occupation des sols

Quel est l'usage actuel des sols sur le lieu de votre projet ?

Voirie routière existante

Existe-t-il un ou plusieurs documents d'urbanisme (ensemble des documents d'urbanisme concernés) réglementant l'occupation des sols sur le lieu/tracé de votre projet ?

Oui

Non

Si, oui, intitulé et date d'approbation ; Précisez le ou les règlements applicables à la zone du projet

Pour les rubriques 33° à 37°, le ou les documents ont-ils fait l'objet d'une évaluation environnementale ?

Oui

Non

### 5.2 Enjeux environnementaux dans la zone d'implantation envisagée

Complétez le tableau suivant, par tous moyens utiles, notamment à partir des informations disponibles sur le site internet <http://www.developpement-durable.gouv.fr/etude-impact>

Le projet se situe-t-il :	Oui	Non	Lequel/Laquelle ?
dans une zone naturelle d'intérêt écologique, faunistique et floristique de type I ou II (ZNIEFF) ou couverte par un arrêté de protection de biotope ?	<input type="checkbox"/>	<input checked="" type="checkbox"/>	
en zone de montagne ?	<input type="checkbox"/>	<input checked="" type="checkbox"/>	
sur le territoire d'une commune littorale ?	<input type="checkbox"/>	<input checked="" type="checkbox"/>	
dans un parc national, un parc naturel marin, une réserve naturelle (régionale ou nationale) ou un parc naturel régional ?	<input type="checkbox"/>	<input checked="" type="checkbox"/>	
sur un territoire couvert par un plan de prévention du bruit, arrêté ou le cas échéant, en cours d'élaboration ?	<input type="checkbox"/>	<input checked="" type="checkbox"/>	

dans une aire de mise en valeur de l'architecture et du patrimoine ou une zone de protection du patrimoine architectural, urbain et paysager ?

dans une zone humide ayant fait l'objet d'une délimitation ?

dans une commune couverte par un plan de prévention des risques naturels prévisibles ou par un plan de prévention des risques technologiques ?

si oui, est-il prescrit ou approuvé ?

PPRI sur les deux communes de Brive et Malemort.  
Zone existante sur des parties Ouest et Est du projet .  
Pour rappel le projet n'est qu'une réfection des voiries existantes.

dans un site ou sur des sols pollués ?

dans une zone de répartition des eaux ?

dans un périmètre de protection rapprochée d'un captage d'eau destiné à l'alimentation humaine ?

dans un site inscrit ou classé ?

**Le projet se situe-t-il, dans ou à proximité :**

**Oui Non**

**Lequel et à quelle distance ?**

d'un site Natura 2000 ?

d'un monument historique ou d'un site classé au patrimoine mondial de l'UNESCO ?

## 6. Caractéristiques de l'impact potentiel du projet sur l'environnement et la santé humaine

### 6.1 Le projet envisagé est-il susceptible d'avoir les incidences suivantes ?

Veillez compléter le tableau suivant :

Domaines de l'environnement :		Oui	Non	De quelle nature ? De quelle importance ? Appréciez sommairement l'impact potentiel
<b>Ressources</b>	engendre-t-il des prélèvements d'eau ?	<input type="checkbox"/>	<input checked="" type="checkbox"/>	
	impliquera-t-il des drainages / ou des modifications prévisibles des masses d'eau souterraines ?	<input type="checkbox"/>	<input checked="" type="checkbox"/>	
	est-il excédentaire en matériaux ?	<input checked="" type="checkbox"/>	<input type="checkbox"/>	Matériaux issus des déblais de la chaussée existante. Envoyés en décharge de type classe 1, 2 ou 3 suivant les matériaux.
	est-il déficitaire en matériaux ? Si oui, utilise-t-il les ressources naturelles du sol ou du sous-sol ?	<input checked="" type="checkbox"/>	<input type="checkbox"/>	Matériaux pour couche de de fondation et couche de base issus des carrières du bassin de Brive.
<b>Milieu naturel</b>	est-il susceptible d'entraîner des perturbations, des dégradations, des destructions de la biodiversité existante : faune, flore, habitats, continuités écologiques ?	<input type="checkbox"/>	<input checked="" type="checkbox"/>	
	est-il susceptible d'avoir des incidences sur les zones à sensibilité particulière énumérées au 5.2 du présent formulaire ?	<input type="checkbox"/>	<input checked="" type="checkbox"/>	

Engendre-t-il la consommation d'espaces naturels, agricoles, forestiers, maritimes ?

Est-il concerné par des risques technologiques ?

**Risques et nuisances**

Est-il concerné par des risques naturels ?

Engendre-t-il des risques sanitaires ?

Est-il concerné par des risques sanitaires ?

**Commodités de voisinage**

Est-il source de bruit ?

Est-il concerné par des nuisances sonores ?

Engendre-t-il des odeurs ?

Est-il concerné par des nuisances olfactives ?

Engendre-t-il des vibrations ?

Est-il concerné par des vibrations ?

Engendre-t-il des émissions lumineuses ?

Est-il concerné par des émissions lumineuses ?

Engendre-t-il des rejets polluants dans l'air ?

**Pollutions**

Engendre-t-il des rejets hydrauliques ?    
Si oui, dans quel milieu ?

Engendre-t-il la production d'effluents ou de déchets non dangereux, inertes, dangereux ?

**Patrimoine /  
Cadre de  
vie /  
Population**

Est-il susceptible de porter atteinte au patrimoine architectural, culturel, archéologique et paysager ?

Engendre-t-il des modifications sur les activités humaines (agriculture, sylviculture, urbanisme / aménagements) ?



6.2 Les incidences du projet identifiées au 6.1 sont-elles susceptibles d'être cumulées avec d'autres projets connus ?

Oui

Non

Si oui, décrivez lesquelles :

6.3 Les incidences du projet identifiées au 6.1 sont-elles susceptibles d'avoir des effets de nature transfrontière ?

Oui

Non

Si oui, décrivez lesquels :

### 7. Auto-évaluation (facultatif)

Au regard du formulaire rempli, estimez-vous qu'il est nécessaire que votre projet fasse l'objet d'une étude d'impact ou qu'il devrait en être dispensé ? Expliquez pourquoi.

Les avenues Kennedy et Curie sont les anciennes routes nationale 89. Le projet n'est qu'une réfection de ces routes (Enfouissement des réseaux aériens ERDF et France Télécom - Eclairage public - Chaussée - Espaces verts - Mobiliers ).

## 8. Annexes

### 8.1 Annexes obligatoires

#### Objet

- 1 L'annexe n°1 intitulée « informations nominatives relatives au maître d'ouvrage ou pétitionnaire » - **non publiée** ;
  - 2 Un plan de situation au 1/25 000 ou, à défaut, à une échelle comprise entre 1/16 000 et 1/64 000 (Il peut s'agir d'extraits cartographiques du document d'urbanisme, s'il existe) ;
  - 3 Au minimum, 2 photographies datées de la zone d'implantation, avec une localisation cartographique des prises de vue, l'une devant permettre de situer le projet dans l'environnement proche et l'autre de le situer dans le paysage lointain ;
  - 4 Un plan du projet ou, pour les travaux, ouvrages ou aménagements visés aux rubriques 5° a), 6° b) et d), 8°, 10°, 18°, 28° a) et b), 32°, 41° et 42° un projet de tracé ou une enveloppe de tracé ;
- Sauf pour les travaux, ouvrages ou aménagements visés aux rubriques 5° a), 6° b) et d), 8°, 10°, 18°, 28° a) et b), 32°, 41° et 42° : plan des abords du projet (100 mètres au minimum) pouvant prendre la forme de photos aériennes datées et complétées si nécessaire selon les évolutions récentes, à une échelle comprise entre 1/2 000 et 1/5 000. Ce plan devra préciser l'affectation des constructions et terrains avoisinants ainsi que les canaux, plans d'eau et cours d'eau ;**
- 5

### 8.2 Autres annexes volontairement transmises par le maître d'ouvrage ou pétitionnaire

Veuillez compléter le tableau ci-joint en indiquant les annexes jointes au présent formulaire d'évaluation, ainsi que les parties auxquelles elles se rattachent

#### Objet

## 9. Engagement et signature

Je certifie sur l'honneur l'exactitude des renseignements ci-dessus



Fait à

POUVE

le,

21 JUIL 2015

Signature

Pour le Maire  
L'Adjoint Délégué

Jean-Pierre LERNAT

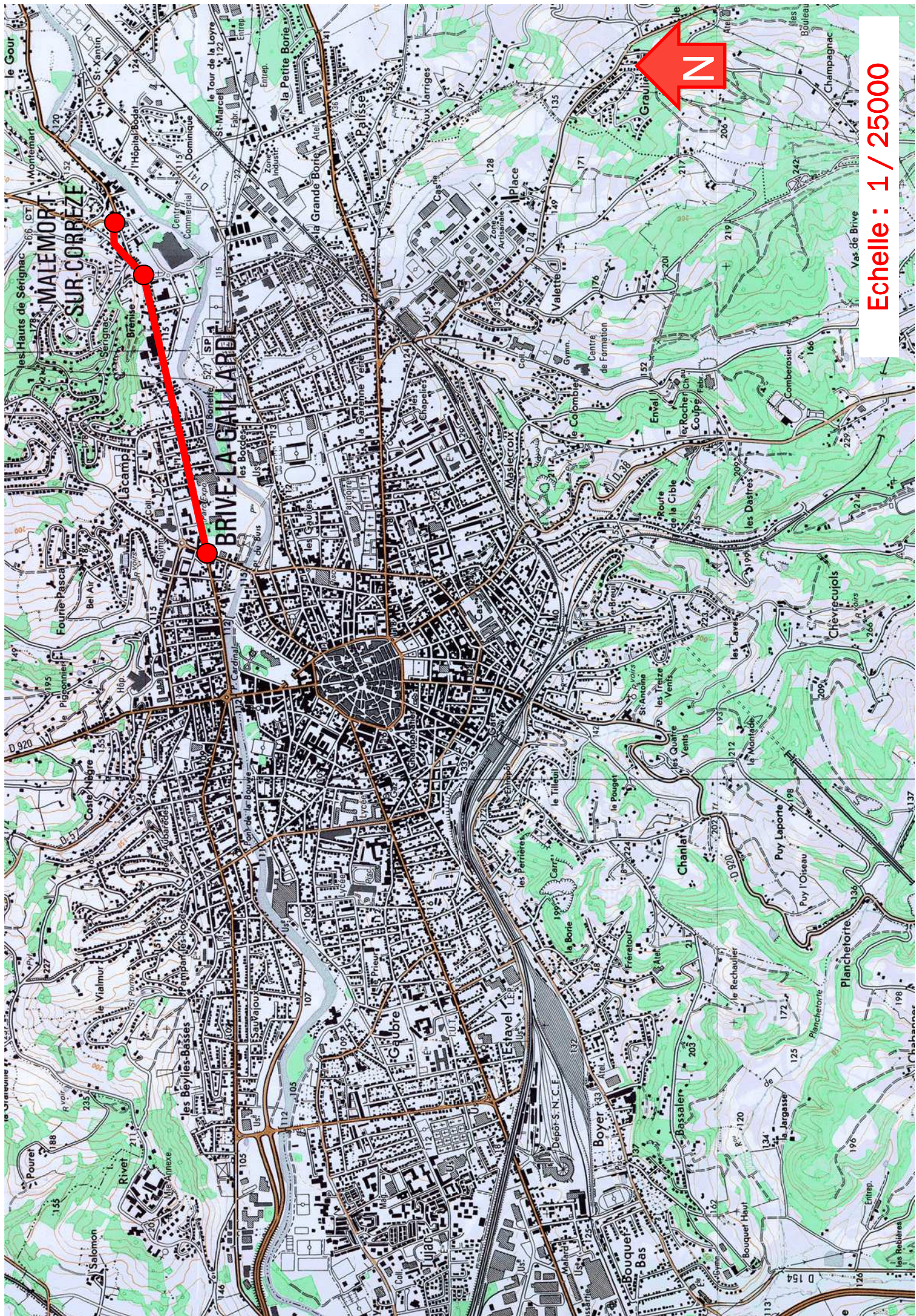

Echelle : 1 / 25000

DIRECTION GENERALE des SERVICES TECHNIQUES  
HOTEL de VILLE - BP 433  
19 312 BRIVE La Gaillarde - cedex

BUREAU D'ETUDES  
V. R. D. - TRAVAUX NEUFS

# Ville de Brive la Gaillarde

## Aménagement des avenues **J.F. KENNEDY** et **P. & M. CURIE**

### PLAN DE SITUATION



VILLE DE BRIVE  
Cité gaillarde

Ech : 1/25000

Maitre d'œuvre : Services Techniques Municipaux, Brive la Gaillarde

25 juin 2015

Z:\plans\Kennedy avenue\plan de situation.PUB



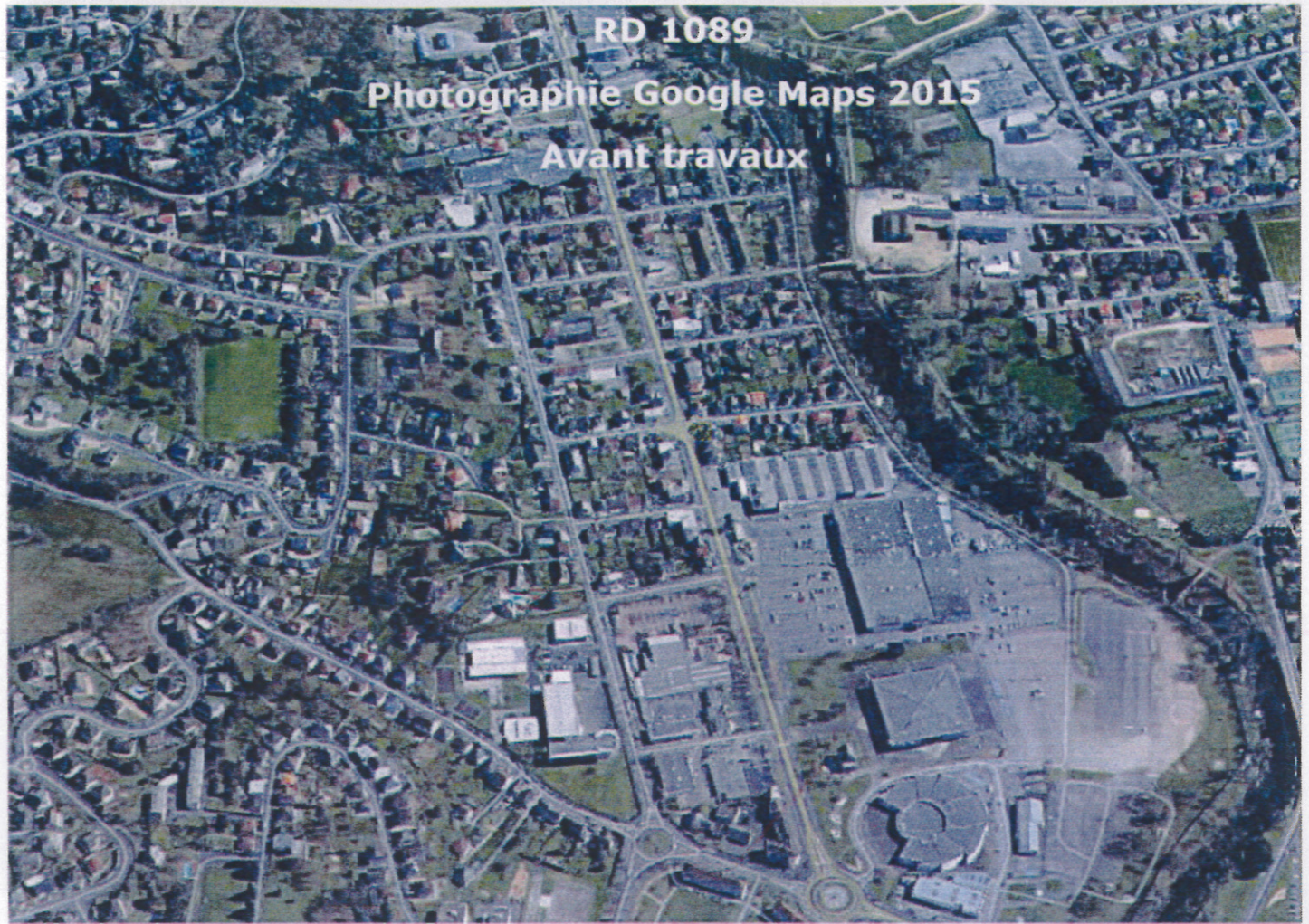

RD 1089  
Photographie Google Maps 2015  
Avant travaux



RD 1089  
Photographie Google Maps 2015  
Après travaux

**RD 1089**  
**Photographie Google Maps Juillet 2012**  
**Avant travaux**



**RD 1089**  
**Après travaux**





Ville  
de Malemort

Avenue  
P. et M. CURIE

PROJET

Limite de commune

Rue Jean Nesmy

Rue du Ruchou-Bas

COIFFURE  
HY.GE.PSD

COIFFURE

ARCHITECTE  
BUREAUTIQUE

PISCINISTE

RESTAURANT ASIATIQUE

OPTICIEN ATOLL

IMPRIMERIE MAUGEIN

LMB

GARAGE AUTO

PASSAGE PRIVE

BANQUE POPULAIRE

MAGASINS DIVERS

ROCHE BOBOIS

ESTHETICIENNE

CUISINISTE

ARCHITECTE

SOCIETE GENERALE

CREDIT AGRICOLE

MC DONALD

CHEZ DAVID

COTE FLEURS

STATION ELAN

STATION LAVAGE

PARKING PRIVE

TOLIETTEUR

LABORATOIRE ANALYSES

VETERINAIRE

CYCLES CARVALHO

Rue de l'esplanade

BUT

BUT

Rue de Correze

Garage Citroën

MOTOCLUB

LEADER PRICE

STATION ELAN

STATION LAVAGE

PARKING PRIVE

TOLIETTEUR

LABORATOIRE ANALYSES

VETERINAIRE

CYCLES CARVALHO

BUT

BUT

SOCIETE GENERALE

CREDIT AGRICOLE

MC DONALD

CHEZ DAVID

COTE FLEURS

ESTHETICIENNE

ROCHE BOBOIS

MAGASINS DIVERS

BANQUE POPULAIRE

PASSAGE PRIVE

GARAGE AUTO

LMB

IMPRIMERIE MAUGEIN

OPTICIEN ATOLL

RESTAURANT ASIATIQUE

PISCINISTE

BUREAUTIQUE

ARCHITECTE

COIFFURE

HY.GE.PSD

COIFFURE

STATION ELAN

STATION LAVAGE

PARKING PRIVE

TOLIETTEUR

LABORATOIRE ANALYSES

VETERINAIRE

CYCLES CARVALHO

BUT

BUT

SOCIETE GENERALE

CREDIT AGRICOLE

MC DONALD

CHEZ DAVID

COTE FLEURS

ESTHETICIENNE

ROCHE BOBOIS

MAGASINS DIVERS

BANQUE POPULAIRE

PASSAGE PRIVE

GARAGE AUTO

LMB

IMPRIMERIE MAUGEIN

OPTICIEN ATOLL

RESTAURANT ASIATIQUE

PISCINISTE

BUREAUTIQUE

ARCHITECTE

COIFFURE

HY.GE.PSD

COIFFURE

STATION ELAN

STATION LAVAGE

PARKING PRIVE

TOLIETTEUR

LABORATOIRE ANALYSES

VETERINAIRE

CYCLES CARVALHO

BUT

BUT

SOCIETE GENERALE

CREDIT AGRICOLE

MC DONALD

CHEZ DAVID

COTE FLEURS

ESTHETICIENNE

ROCHE BOBOIS

MAGASINS DIVERS

BANQUE POPULAIRE

PASSAGE PRIVE

GARAGE AUTO

LMB

IMPRIMERIE MAUGEIN

OPTICIEN ATOLL

RESTAURANT ASIATIQUE

PISCINISTE

BUREAUTIQUE

ARCHITECTE

COIFFURE

HY.GE.PSD

COIFFURE

STATION ELAN

STATION LAVAGE

PARKING PRIVE

TOLIETTEUR

LABORATOIRE ANALYSES

VETERINAIRE

CYCLES CARVALHO

BUT

BUT

SOCIETE GENERALE

CREDIT AGRICOLE

MC DONALD

CHEZ DAVID

COTE FLEURS

ESTHETICIENNE

ROCHE BOBOIS

MAGASINS DIVERS

BANQUE POPULAIRE

PASSAGE PRIVE

GARAGE AUTO

LMB

IMPRIMERIE MAUGEIN

OPTICIEN ATOLL

RESTAURANT ASIATIQUE

PISCINISTE

BUREAUTIQUE

ARCHITECTE

COIFFURE

HY.GE.PSD

COIFFURE

STATION ELAN

STATION LAVAGE

PARKING PRIVE

TOLIETTEUR

LABORATOIRE ANALYSES

VETERINAIRE

CYCLES CARVALHO

BUT

BUT

SOCIETE GENERALE

CREDIT AGRICOLE

MC DONALD

CHEZ DAVID

COTE FLEURS

ESTHETICIENNE

ROCHE BOBOIS

MAGASINS DIVERS

BANQUE POPULAIRE

PASSAGE PRIVE

GARAGE AUTO

LMB

IMPRIMERIE MAUGEIN

OPTICIEN ATOLL

RESTAURANT ASIATIQUE

PISCINISTE

BUREAUTIQUE

ARCHITECTE

COIFFURE

HY.GE.PSD

COIFFURE

STATION ELAN

STATION LAVAGE

PARKING PRIVE

TOLIETTEUR

LABORATOIRE ANALYSES

VETERINAIRE

CYCLES CARVALHO

BUT

BUT

SOCIETE GENERALE

CREDIT AGRICOLE

MC DONALD

CHEZ DAVID

COTE FLEURS

ESTHETICIENNE

ROCHE BOBOIS

MAGASINS DIVERS

BANQUE POPULAIRE

PASSAGE PRIVE

GARAGE AUTO

LMB

IMPRIMERIE MAUGEIN

OPTICIEN ATOLL

RESTAURANT ASIATIQUE

PISCINISTE

BUREAUTIQUE

ARCHITECTE

COIFFURE

HY.GE.PSD

COIFFURE

STATION ELAN

STATION LAVAGE

PARKING PRIVE

TOLIETTEUR

LABORATOIRE ANALYSES

VETERINAIRE

CYCLES CARVALHO

BUT

BUT

SOCIETE GENERALE

CREDIT AGRICOLE

MC DONALD

CHEZ DAVID

COTE FLEURS

ESTHETICIENNE

ROCHE BOBOIS

MAGASINS DIVERS

BANQUE POPULAIRE

PASSAGE PRIVE

GARAGE AUTO

LMB

IMPRIMERIE MAUGEIN

OPTICIEN ATOLL

RESTAURANT ASIATIQUE

PISCINISTE

BUREAUTIQUE

ARCHITECTE

COIFFURE

HY.GE.PSD

COIFFURE

STATION ELAN

STATION LAVAGE

PARKING PRIVE

TOLIETTEUR

LABORATOIRE ANALYSES

VETERINAIRE

CYCLES CARVALHO

BUT

BUT

SOCIETE GENERALE

CREDIT AGRICOLE

MC DONALD

CHEZ DAVID

COTE FLEURS

ESTHETICIENNE

ROCHE BOBOIS

MAGASINS DIVERS

BANQUE POPULAIRE

PASSAGE PRIVE

GARAGE AUTO

LMB

IMPRIMERIE MAUGEIN

OPTICIEN ATOLL

RESTAURANT ASIATIQUE

PISCINISTE

BUREAUTIQUE

ARCHITECTE

COIFFURE

HY.GE.PSD

COIFFURE

STATION ELAN

STATION LAVAGE

PARKING PRIVE

TOLIETTEUR

LABORATOIRE ANALYSES

VETERINAIRE

CYCLES CARVALHO

BUT

BUT

SOCIETE GENERALE

CREDIT AGRICOLE

MC DONALD

CHEZ DAVID

COTE FLEURS

ESTHETICIENNE

ROCHE BOBOIS

MAGASINS DIVERS

BANQUE POPULAIRE

PASSAGE PRIVE

GARAGE AUTO

LMB

IMPRIMERIE MAUGEIN

OPTICIEN ATOLL

RESTAURANT ASIATIQUE

PISCINISTE

BUREAUTIQUE

ARCHITECTE

COIFFURE

HY.GE.PSD

COIFFURE