



Ministère chargé de l'environnement

Demande d'examen au cas par cas préalable à la réalisation d'une étude d'impact

Article R. 122-3 du code de l'environnement



N° 14734*01

Ce formulaire n'est pas applicable aux installations classées pour la protection de l'environnement

Ce formulaire sera publié sur le site internet de l'autorité administrative de l'Etat compétente en matière d'environnement

Avant de remplir cette demande, lire attentivement la notice explicative

Cadre réservé à l'administration

Date de réception :

27 Août 2015

Dossier complet le :

27 Août 2015

N° d'enregistrement :

F0741590090

1. Intitulé du projet

Défrichement d'une parcelle de 0,836 Ha

2. Identification du maître d'ouvrage ou du bénéficiaire

2.1 Personne physique

Nom

Prénom

2.2 Personne morale

Dénomination ou raison sociale

SIOBAT

Nom, prénom et qualité de la personne habilitée à représenter la personne morale

NADAL Marc

RCS / SIRET

15171618120111131711000541

Forme juridique

Société par action à associé unique

Joignez à votre demande le document CERFA n° 14734*01

3. Rubrique(s) applicable(s) du tableau des seuils et critères annexé à l'article R. 122-2 du code de l'environnement et dimensionnement correspondant du projet

N° de rubrique et sous rubrique

Caractéristiques du projet au regard des seuils et critères de la rubrique

510) A

Défrichement soumis à autorisation au titre de l'article L. 341-3 du Code Forestier

4. Caractéristiques générales du projet

Doivent être annexées au présent formulaire les pièces énoncées à la rubrique 8.1

4.1 Nature du projet

Défrichement d'une parcelle en vue de la création d'une ISDI

4.2 Objectifs du projet

Stocker les matériaux inertes produits dans le cadre des chantiers de T.P. (uniquement terres et cailloux)

4.3 Décrivez sommairement le projet

4.3.1 dans sa phase de réalisation

Remblaiement, par couches, d'un site à combler avec des déchets inertes

4.3.2 dans sa phase d'exploitation

Idem.

4.4.1 A quelle(s) procédure(s) administrative(s) d'autorisation le projet a-t-il été ou sera-t-il soumis ?

La décision de l'autorité administrative de l'Etat compétente en matière d'environnement devra être jointe au(x) dossier(s) d'autorisation(s).

Demande d'enregistrement au titre des ICPE

4.4.2 Précisez ici pour quelle procédure d'autorisation ce formulaire est rempli

obtention de l'autorisation environnementale disposant de la réalisation d'une étude d'impact dans le cadre des opérations de défrichement

4.5 Dimensions et caractéristiques du projet et superficie globale (assiette) de l'opération - préciser les unités de mesure utilisées

Grandeurs caractéristiques	Valeur
Comblement d'environ 50 000 m ³ du site.	

4.6 Localisation du projet

Adresse

Parcelle n° 34
section AK.
Lieu-dit Puy Géral

Coordonnées géographiques¹ Long. ___° ___' ___" Lat. ___° ___' ___"

Pour les rubriques 5° a), 6° b) et d), 8°, 10°, 18°, 28° a) et b), 32° ; 41° et 42° :

Point de départ : Long. ___° ___' ___" Lat. ___° ___' ___"

Point d'arrivée : Long. ___° ___' ___" Lat. ___° ___' ___"

Communes traversées :

Roosne sur Couze.

4.7 S'agit-il d'une modification/extension d'une installation ou d'un ouvrage existant ? Oui Non

4.7.1 Si oui, cette installation ou cet ouvrage a-t-il fait l'objet d'une étude d'impact ? Oui Non

4.7.2 Si oui, à quelle date a-t-il été autorisé ?

4.8 Le projet s'inscrit-il dans un programme de travaux ? Oui Non

Si oui, de quels projets se compose le programme ?

5. Sensibilité environnementale de la zone d'implantation envisagée

5.1 Occupation des sols

Quel est l'usage actuel des sols sur le lieu de votre projet ?

Aucun usage.

Existe-t-il un ou plusieurs documents d'urbanisme (ensemble des documents d'urbanisme concernés) réglementant l'occupation des sols sur le lieu/tracé de votre projet ? Oui Non

¹ Pour l'outre-mer, voir notice explicative

Si oui, intitulé et date d'approbation :
 Précisez le ou les règlements
 applicables à la zone du projet

Pour les rubriques 33° à 37°, le ou les documents ont-ils fait l'objet d'une évaluation
 environnementale ? Oui Non

5.2 Enjeux environnementaux dans la zone d'implantation envisagée :

Complétez le tableau suivant, par tous moyens utiles, notamment à partir des informations disponibles sur le site internet
<http://www.developpement-durable.gouv.fr/etude-impact>

Le projet se situe-t-il :	Oui	Non	Lequel/Laquelle ?
dans une zone naturelle d'intérêt écologique, faunistique et floristique de type I ou II (ZNIEFF) ou couverte par un arrêté de protection de biotope ?	<input type="checkbox"/>	<input checked="" type="checkbox"/>	
en zone de montagne ?	<input type="checkbox"/>	<input checked="" type="checkbox"/>	
sur le territoire d'une commune littorale ?	<input type="checkbox"/>	<input checked="" type="checkbox"/>	
dans un parc national, un parc naturel marin, une réserve naturelle (régionale ou nationale) ou un parc naturel régional ?	<input type="checkbox"/>	<input checked="" type="checkbox"/>	
sur un territoire couvert par un plan de prévention du bruit, arrêté ou le cas échéant, en cours d'élaboration ?	<input type="checkbox"/>	<input checked="" type="checkbox"/>	
dans une aire de mise en valeur de l'architecture et du patrimoine ou une zone de protection du patrimoine architectural, urbain et paysager ?	<input type="checkbox"/>	<input checked="" type="checkbox"/>	
dans une zone humide ayant fait l'objet d'une délimitation ?	<input type="checkbox"/>	<input checked="" type="checkbox"/>	
dans une commune couverte par un plan de prévention des risques naturels prévisibles ou par un plan de prévention des risques technologiques ?	<input type="checkbox"/>	<input checked="" type="checkbox"/>	
si oui, est-il prescrit ou approuvé ?	<input type="checkbox"/>	<input type="checkbox"/>	
dans un site ou sur des sols pollués ?	<input type="checkbox"/>	<input checked="" type="checkbox"/>	
dans une zone de répartition des eaux ?	<input type="checkbox"/>	<input checked="" type="checkbox"/>	

dans un périmètre de protection rapprochée d'un captage d'eau destiné à l'alimentation humaine ?

dans un site inscrit ou classé ?

Le projet se situe-t-il, dans ou à proximité :

Oui Non

Lequel et à quelle distance ?

d'un site Natura 2000 ?

d'un monument historique ou d'un site classé au patrimoine mondial de l'UNESCO ?

4. Caractéristiques de l'impact potentiel du projet sur l'environnement et la santé humaine

4.1 Le projet envisagé est-il susceptible d'avoir les incidences suivantes ?

Veillez compléter le tableau suivant :

Domaines de l'environnement :	Oui	No n	De quelle nature ? De quelle importance ? Appréciez sommairement l'impact potentiel
Ressources			
Engendre-t-il des prélèvements d'eau ?	<input type="checkbox"/>	<input checked="" type="checkbox"/>	
Impliquera-t-il des drainages / ou des modifications prévisibles des masses d'eau souterraines ?	<input type="checkbox"/>	<input checked="" type="checkbox"/>	
Est-il excédentaire en matériaux ?	<input type="checkbox"/>	<input checked="" type="checkbox"/>	
Est-il déficitaire en matériaux ? Si oui, utilise-t-il les ressources naturelles du sol ou du sous-sol ?	<input type="checkbox"/>	<input checked="" type="checkbox"/>	
Milieu naturel			
Est-il susceptible d'entraîner des perturbations, des dégradations, des destructions de la biodiversité existante : faune, flore, habitats, continuités écologiques ?	<input type="checkbox"/>	<input checked="" type="checkbox"/>	
Est-il susceptible d'avoir des incidences sur les zones à sensibilité particulière énumérées au 5.2 du présent formulaire ?	<input type="checkbox"/>	<input checked="" type="checkbox"/>	
Engendre-t-il la consommation d'espaces naturels, agricoles, forestiers, maritimes ?	<input type="checkbox"/>	<input checked="" type="checkbox"/>	

Risques et nuisances	Est-il concerné par des risques technologiques ?	<input type="checkbox"/>	<input checked="" type="checkbox"/>	
	Est-il concerné par des risques naturels ?	<input type="checkbox"/>	<input checked="" type="checkbox"/>	
	Engendre-t-il des risques sanitaires ? Est-il concerné par des risques sanitaires ?	<input type="checkbox"/>	<input checked="" type="checkbox"/>	
Commodités de voisinage	Est-il source de bruit ? Est-il concerné par des nuisances sonores ?	<input checked="" type="checkbox"/>	<input type="checkbox"/>	potentiellement : lors du déversement des camions dans le site. Négligeable devant les nuisances sonores de la carrière située juste à côté.
	Engendre-t-il des odeurs ? Est-il concerné par des nuisances olfactives ?	<input type="checkbox"/>	<input checked="" type="checkbox"/>	
	Engendre-t-il des vibrations ? Est-il concerné par des vibrations ?	<input type="checkbox"/>	<input checked="" type="checkbox"/>	
	Engendre-t-il des émissions lumineuses ? Est-il concerné par des émissions lumineuses ?	<input type="checkbox"/>	<input checked="" type="checkbox"/>	
	Engendre-t-il des rejets polluants dans l'air ?	<input type="checkbox"/>	<input checked="" type="checkbox"/>	
	Engendre-t-il des rejets hydrauliques ? Si oui, dans quel milieu ?	<input type="checkbox"/>	<input checked="" type="checkbox"/>	
Pollutions	Engendre-t-il la production d'effluents ou de déchets non dangereux, inertes, dangereux ?	<input type="checkbox"/>	<input checked="" type="checkbox"/>	
	Est-il susceptible de porter atteinte au patrimoine architectural, culturel, archéologique et paysager ?	<input type="checkbox"/>	<input checked="" type="checkbox"/>	
Patrimoine / Cadre de vie / Population	Engendre-t-il des modifications sur les activités humaines (agriculture, sylviculture, urbanisme / aménagements) ?	<input type="checkbox"/>	<input checked="" type="checkbox"/>	

6.2 Les incidences du projet identifiées au 6.1 sont-elles susceptibles d'être cumulées avec d'autres projets connus ?

Oui Non Si oui, décrivez lesquelles : *Le site est localisé juste à côté de la carrière de Granits du Centre qui est en activité.*

6.3 Les incidences du projet identifiées au 6.1 sont-elles susceptibles d'avoir des effets de nature transfrontière ?

Oui Non Si oui, décrivez lesquels :

7. Auto-évaluation (facultatif)

Au regard du formulaire rempli, estimez-vous qu'il est nécessaire que votre projet fasse l'objet d'une étude d'impact ou qu'il devrait en être dispensé ? Expliquez pourquoi.

Ce projet devrait être dispensé d'une étude d'impact : aucune espèce faunistique et floristique protégées sur ce site localisé à côté d'une carrière en exploitation.

8. Annexes

8.1 Annexes obligatoires

	Objet
<input checked="" type="checkbox"/>	Un plan de situation 1/25 000 ou, à défaut, au 1/50 000 (il peut s'agir d'extraits cartographiques du document d'urbanisme s'il existe) ;
<input checked="" type="checkbox"/>	Des photographies datées (2 ans maximum) de la zone d'implantation, avec une localisation cartographique des différentes prises de vue ;
<input checked="" type="checkbox"/>	Un plan du projet ou, pour les travaux, ouvrages ou aménagements visés aux rubriques 5° a), 6° b) et d), 8°, 10°, 18°, 28° a) et b), 32°, 41° et 42° un projet de tracé ou une enveloppe de tracé ;
<input type="checkbox"/>	Sauf pour les travaux, ouvrages ou aménagements visés aux rubriques 5° a), 6° b) et d), 8°, 10°, 18°, 28° a) et b), 32°, 41° et 42° : plan des abords du projet (100 mètres au minimum) pouvant prendre la forme de photos aériennes datées et complétées si nécessaire selon les évolutions récentes, à une échelle comprise entre 1/2 000 et 1/5 000. Ce plan devra préciser l'affectation des constructions et terrains avoisinants ainsi que les canaux, plans d'eau et cours d'eau ;

8.2 Autres annexes volontairement transmises par le maître d'ouvrage ou pétitionnaire

Veillez compléter le tableau ci-joint en indiquant les annexes jointes au présent formulaire d'évaluation, ainsi que les parties auxquelles elles se rattachent

Objet

7. Engagement et signature

Je certifie sur l'honneur l'exactitude des renseignements ci-dessus



Fait à

USSAC

le.

30/07/15

Signature

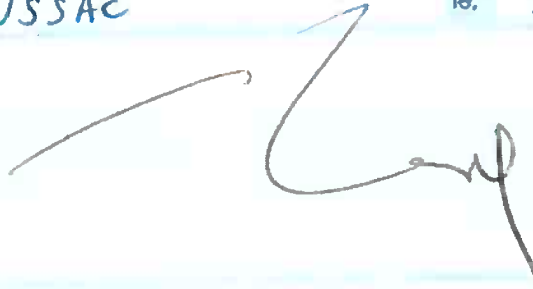

F07415P0090

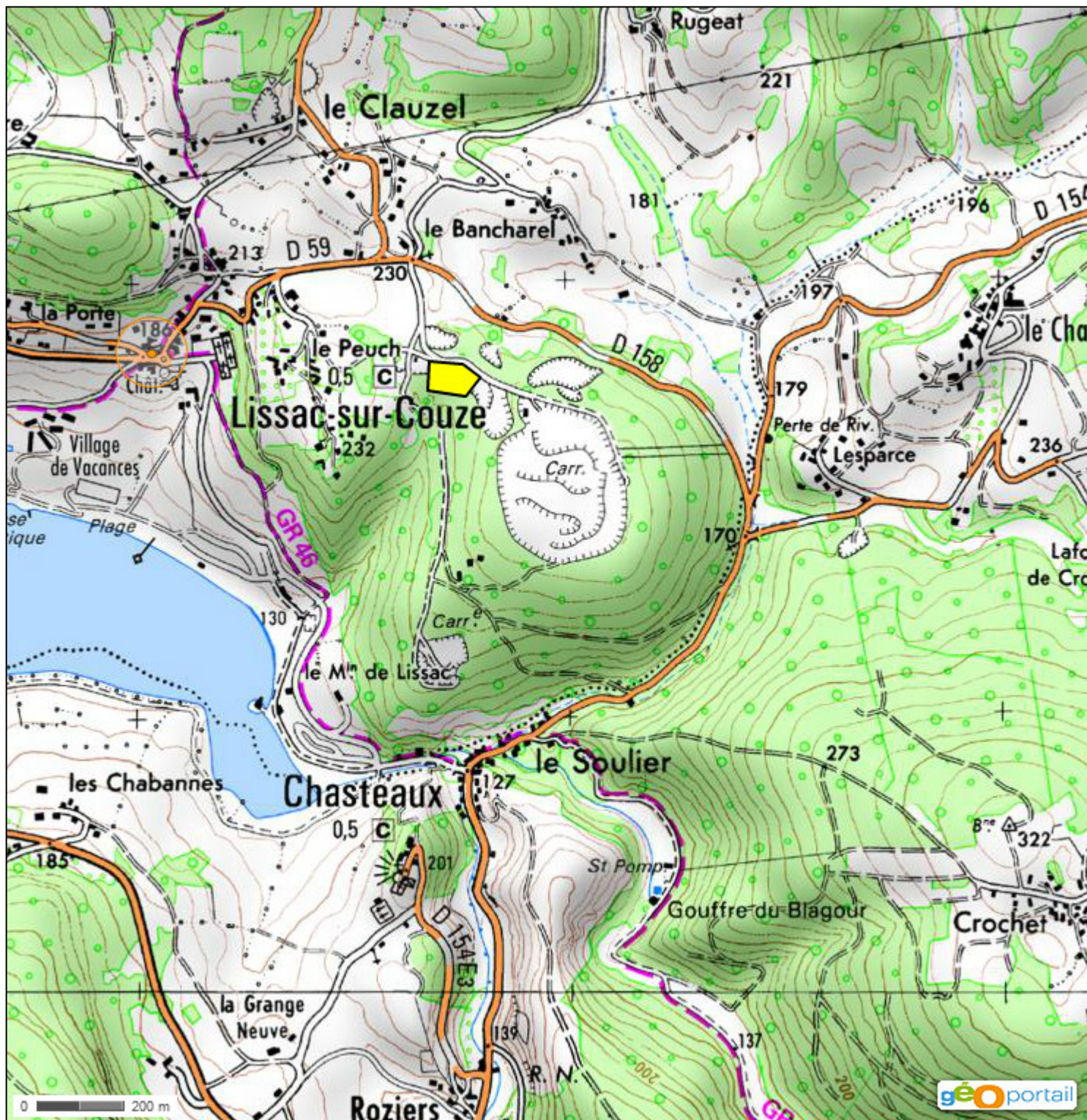

Plan de situation

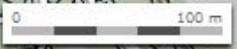



19600 Lissac-sur-Couze

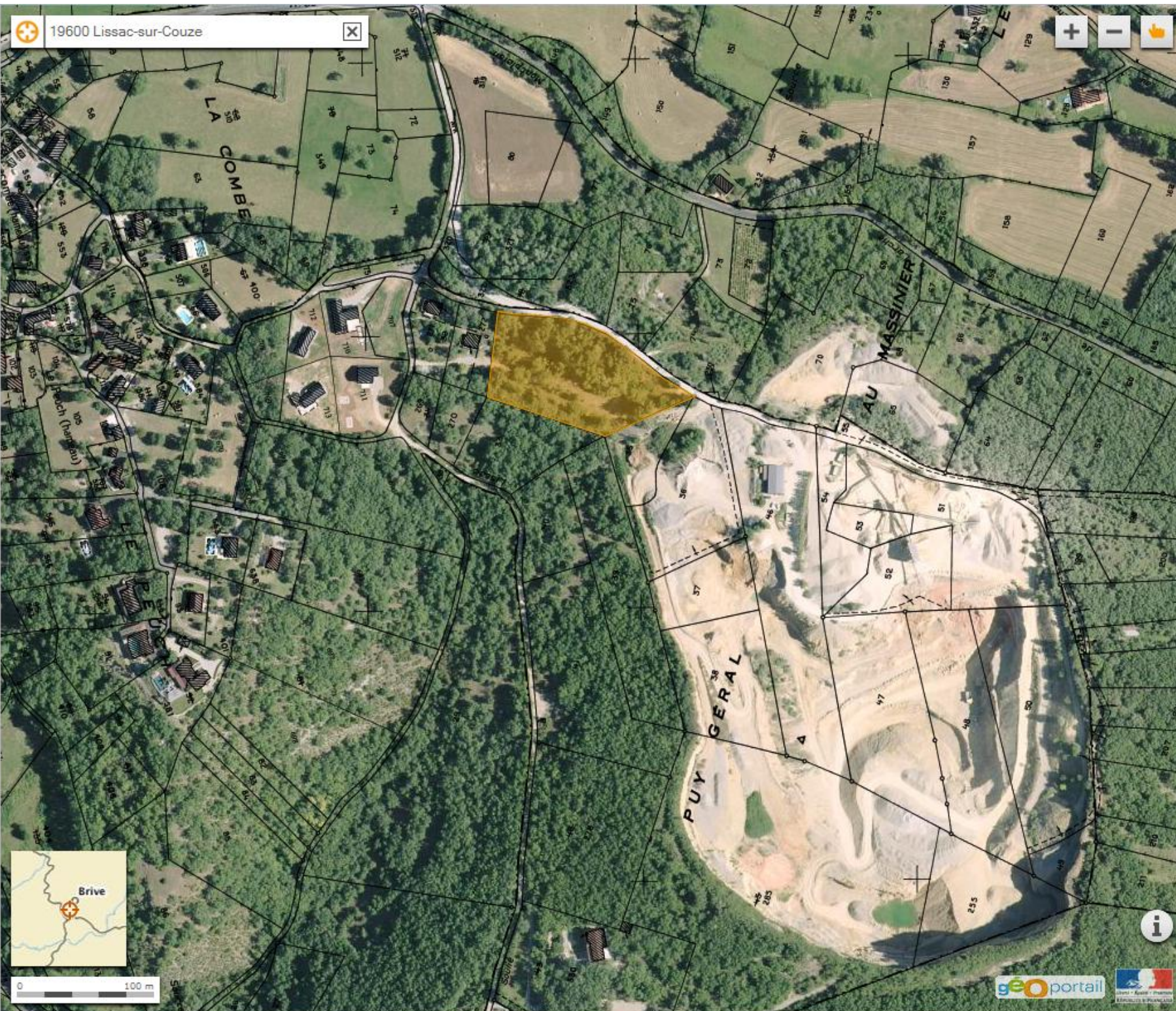

geoportail



Département de la Corrèze - (19)
Commune de Lissac sur Couze

" ISDI - LISSAC "

Plan de situation

Echelle : 1 / 25 000



Date : 28 Juillet 2015



SIORAT
Place Lamy-Pinard
LE GRIFFOLE
19 270 USSAC
Tel : 06 55 07 02 65
Fax : 06 55 00 13 43

Photographies réalisées en juin 2015

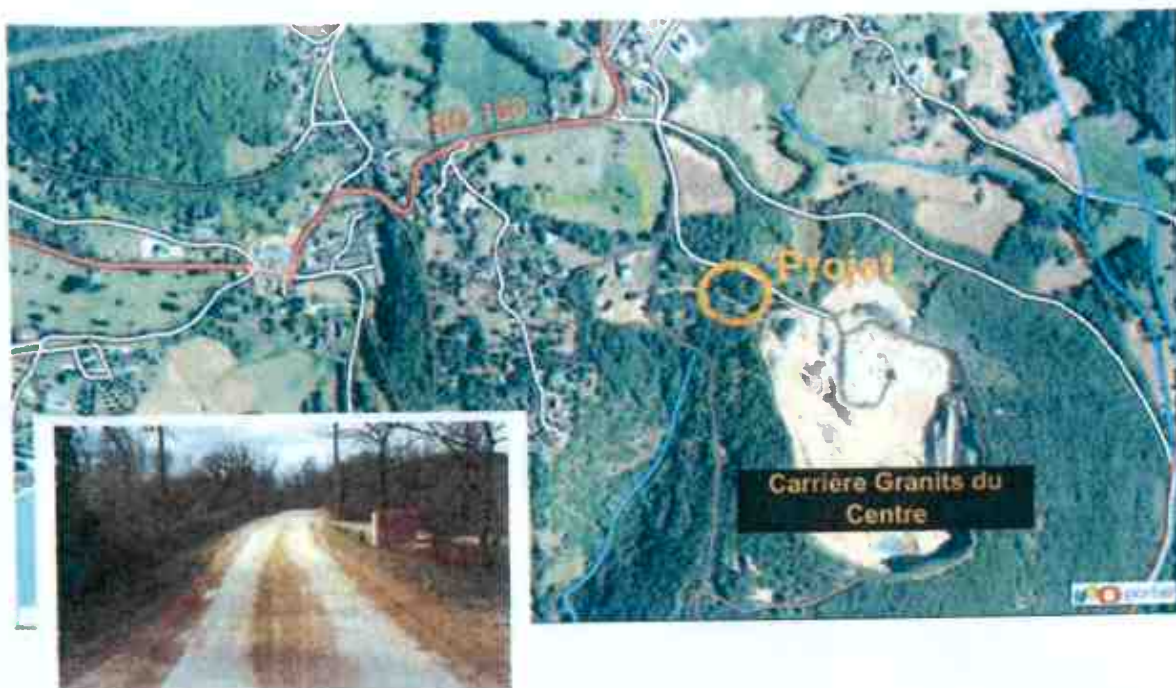

Chemin desservant la carrière





Photo 1



Photo 2

Département de la Corrèze - (19)
Commune de Lissac sur Couze

" ISDI - LISSAC "

Plan d'Aménagement

Echelle : 1 / 500

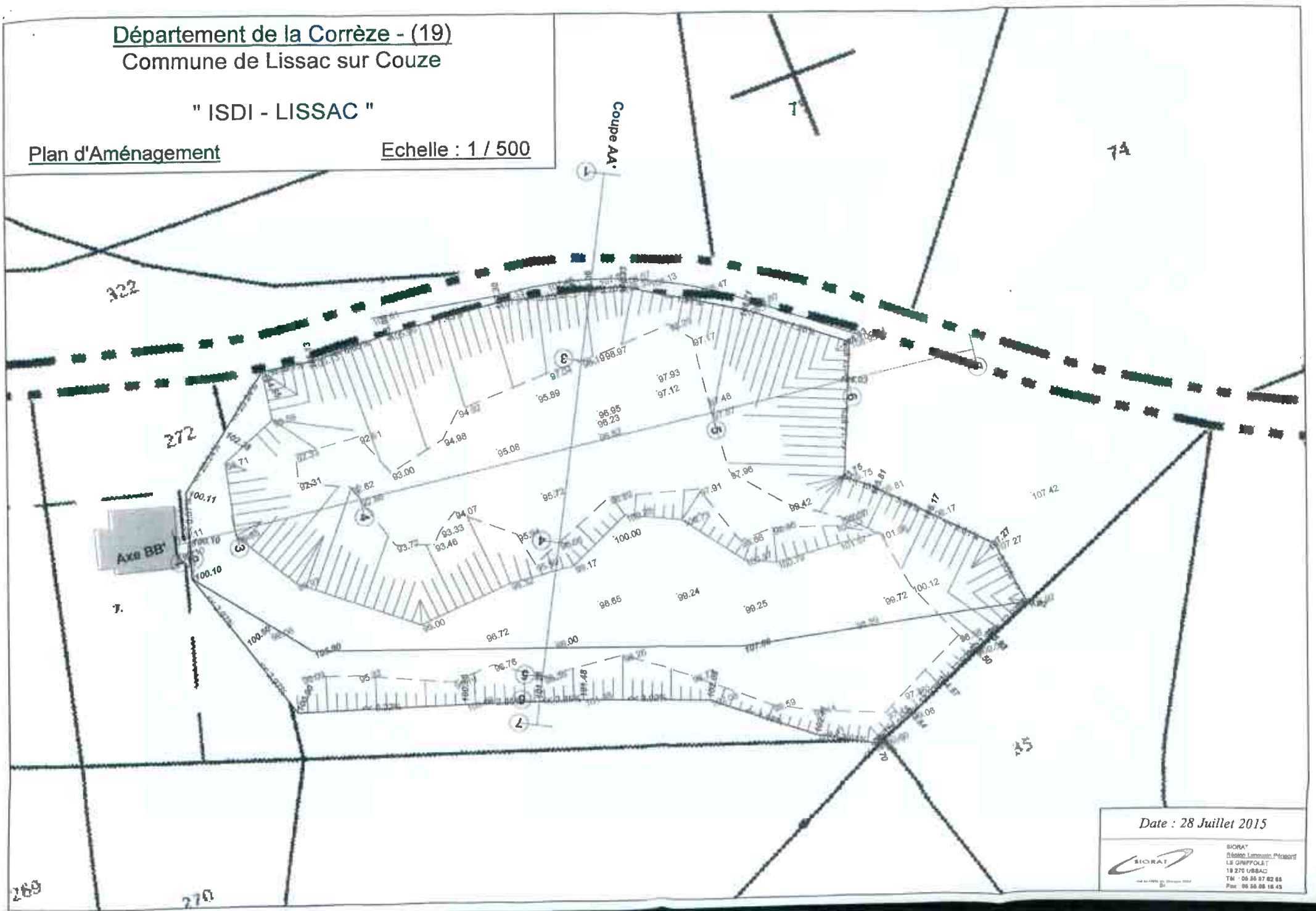

Date : 28 Juillet 2015



BIORAT
Réunion Laminon Périgord
LE GRIFFOULT
18 270 UREAC
Tél : 06 56 87 62 65
Fax : 06 56 06 16 43

269

270

Plates-formes déblais - remblais

30/07/2015

Affaire : Calcul Cubatures

Projet : Projet PTF

Terrain : Terrain

N°	Code	Décais			Surf. selon la pente	Total Vol. déblais	Total Vol. remblais	Ptf Vol. déblais	Ptf Vol. remblais	Talus Vol. déblais	Talus Vol. remblais
		Couches	Hauteur	Volume							
1	Défaut		0,00	0,00	6884,91	0,90	49728,21	0,90	49728,21	0,00	0,00
SOUS-TOTAL					6884,91	0,90	49728,21	0,90	49728,21	0,00	0,00
TOTALISATION					6884,91	0,90	49728,21	0,90	49728,21	0,00	0,00

Axe : Axe BB'

Echelle X : 1/500
Echelle Z : 1/500

Plan Comp : 85.00

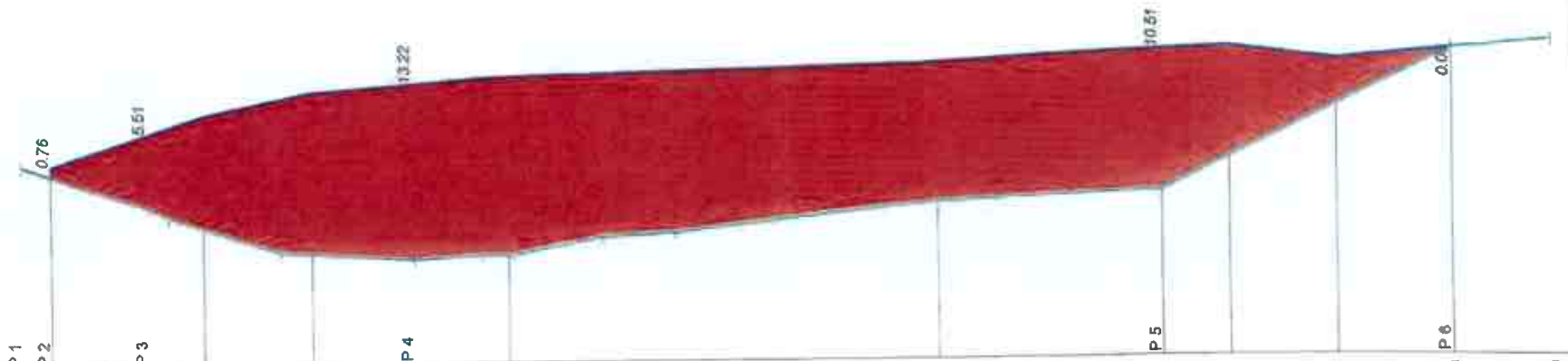

	P 1	P 2	P 3	P 4	P 5	P 6					
Terrain	100.11	99.35	96.98 96.19	93.47	92.86	93.19 93.09	94.49	94.76	97.57	108.04	108.70
Projet	100.10	103.85	105.53	106.57	107.30	108.08	108.25	107.24	108.03	108.01	115.52
D	2.23	13.69	21.87	36.67	69.11	86.17	91.30	98.37	106.01	108.01	115.52
N	100.10	103.85	105.53	106.57	107.30	108.08	108.25	107.24	108.03	108.01	115.52

COUPE : AA'

ISDI LISSAC -- Lissac sur Couze (19)

28/07/2015

Axe : Coupe AA'

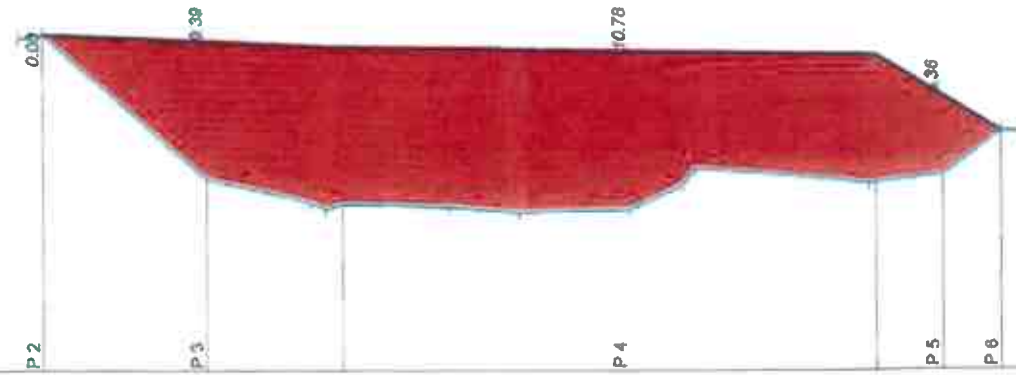

Echelle X : 1/500
Echelle Z : 1/500

Plan Comp : 85.00

Terrain	Z	17.14	107.78	0.00	39.39	10.78	36
	D	18.85	108.06	30.08	98.19	37.28	96.58
Projet	Z	18.85	108.06	30.08	107.57	39.41	107.21
	D	18.85	108.06	30.08	107.57	39.41	107.21