



Liberté • Égalité • Fraternité

RÉPUBLIQUE FRANÇAISE

Ministère chargé de l'environnement

Demande d'examen au cas par cas préalable à la réalisation d'une étude d'impact

Article R. 122-3 du code de l'environnement



N° 14734*02

Ce formulaire n'est pas applicable aux installations classées pour la protection de l'environnement

Ce formulaire complété sera publié sur le site internet de l'autorité administrative de l'Etat compétente en matière d'environnement

Avant de remplir cette demande, lire attentivement la notice explicative

Cadre réservé à l'administration

Date de réception :

04 Novembre 2015

Dossier complet le :

04 Novembre 2015

N° d'enregistrement :

F07415 P 0 112

1. Intitulé du projet

Reboisement

2. Identification du maître d'ouvrage ou du pétitionnaire

2.1 Personne physique

Nom

Mabevand

Prénom

Pierre

2.2 Personne morale

Dénomination ou raison sociale

La Court de Rozet 23402 Mandour

Nom, prénom et qualité de la personne

habilitée à représenter la personne morale

Martencelle

RCS / SIRET

Forme juridique

Joignez à votre demande l'annexe obligatoire n°1

3. Rubrique(s) applicable(s) du tableau des seuils et critères annexé à l'article R. 122-2 du code de l'environnement et dimensionnement correspondant du projet

N° de rubrique et sous rubrique	Caractéristiques du projet au regard des seuils et critères de la rubrique

4. Caractéristiques générales du projet

Doivent être annexées au présent formulaire les pièces énoncées à la rubrique 3.1

4.1 Nature du projet

Plantation espèces natives au
aupres -

4.2 Objectifs du projet

Plantation

4.3 Décrivez sommairement le projet

4.3.1 dans sa phase de réalisation

coupe. JeunPlus
et Plantation

4.3.2 dans sa phase d'exploitation

4.4.1 A quelle(s) procédure(s) administrative(s) d'autorisation le projet a-t-il été ou sera-t-il soumis ?

La décision de l'autorité administrative de l'Etat compétente en matière d'environnement devra être jointe au(x) dossier(s) d'autorisation(s).

Demande autorisation
De Buisement DDT
c n e v s e

4.4.2 Précisez ici pour quelle procédure d'autorisation ce formulaire est rempli

4.5 Dimensions et caractéristiques du projet et superficie globale (assiette) de l'opération - préciser les unités de mesure utilisées

Grandeurs caractéristiques	Valeur

4.6 Localisation du projet

Adresse et commune(s)
d'implantation

s/p and cur
Maulerolle
B15
129. 120. 119.
118. 113

Coordonnées géographiques¹ Long. ___° ___' ___" Lat. ___° ___' ___"

Pour les rubriques 5° a), 6° b) et d), 8°, 10°, 18°, 28° a) et b), 32°, 41° et 42° :

Point de départ : Long. ___° ___' ___" Lat. ___° ___' ___"

Point d'arrivée : Long. ___° ___' ___" Lat. ___° ___' ___"

Communes traversées :

4.7 S'agit-il d'une modification/extension d'une installation ou d'un ouvrage existant ? Oui Non

4.7.1 Si oui, cette installation ou cet ouvrage a-t-il fait l'objet d'une étude d'impact ? Oui Non

4.7.2 Si oui, à quelle date a-t-il été autorisé ? _____

4.8 Le projet s'inscrit-il dans un programme de travaux ? Oui Non

Si oui, de quels projets se compose le programme ?

¹ Pour l'outre-mer, voir notice explicative

5. Sensibilité environnementale de la zone d'implantation envisagée

5.1 Occupation des sols

Quel est l'usage actuel des sols sur le lieu de votre projet ?



Existe-t-il un ou plusieurs documents d'urbanisme (ensemble des documents d'urbanisme concernés) réglementant l'occupation des sols sur le lieu/tracé de votre projet ?

Oui

Non

Si oui, intitulé et date d'approbation :
Précisez le ou les règlements applicables à la zone du projet

Pour les rubriques 33° à 37°, le ou les documents ont-ils fait l'objet d'une évaluation environnementale ?

Oui

Non

5.2 Enjeux environnementaux dans la zone d'implantation envisagée :

Complétez le tableau suivant, par tous moyens utiles, notamment à partir des informations disponibles sur le site internet <http://www.developpement-durable.gouv.fr/etude-impact>

Le projet se situe-t-il :	Oui	Non	Lequel/Laquelle ?
dans une zone naturelle d'intérêt écologique, faunistique et floristique de type I ou II (ZNIEFF) ou couverte par un arrêté de protection de biotope ?	<input type="checkbox"/>	<input checked="" type="checkbox"/>	
en zone de montagne ?	<input checked="" type="checkbox"/>	<input type="checkbox"/>	
sur le territoire d'une commune littorale ?	<input type="checkbox"/>	<input checked="" type="checkbox"/>	
dans un parc national, un parc naturel marin, une réserve naturelle (régionale ou nationale) ou un parc naturel régional ?	<input type="checkbox"/>	<input checked="" type="checkbox"/>	
sur un territoire couvert par un plan de prévention du bruit, arrêté ou le cas échéant, en cours d'élaboration ?	<input type="checkbox"/>	<input checked="" type="checkbox"/>	

dans une aire de mise en valeur de l'architecture et du patrimoine ou une zone de protection du patrimoine architectural, urbain et paysager ?	<input type="checkbox"/>	<input checked="" type="checkbox"/>	
dans une zone humide ayant fait l'objet d'une délimitation ?	<input checked="" type="checkbox"/>	<input type="checkbox"/>	VU. BMA DOT CROUSE
dans une commune couverte par un plan de prévention des risques naturels prévisibles ou par un plan de prévention des risques technologiques ? si oui, est-il prescrit ou approuvé ?	<input type="checkbox"/>	<input checked="" type="checkbox"/>	
dans un site ou sur des sols pollués ?	<input type="checkbox"/>	<input checked="" type="checkbox"/>	
dans une zone de répartition des eaux ?	<input type="checkbox"/>	<input checked="" type="checkbox"/>	
dans un périmètre de protection rapprochée d'un captage d'eau destiné à l'alimentation humaine ?	<input type="checkbox"/>	<input checked="" type="checkbox"/>	
dans un site inscrit ou classé ?	<input type="checkbox"/>	<input checked="" type="checkbox"/>	
Le projet se situe-t-il, dans ou à proximité :	Oui	Non	Lequel et à quelle distance ?
d'un site Natura 2000 ?	<input type="checkbox"/>	<input checked="" type="checkbox"/>	
d'un monument historique ou d'un site classé au patrimoine mondial de l'UNESCO ?	<input type="checkbox"/>	<input checked="" type="checkbox"/>	

6. Caractéristiques de l'impact potentiel du projet sur l'environnement et la santé humaine

6.1 Le projet envisagé est-il susceptible d'avoir les incidences suivantes ?

Veuillez compléter le tableau suivant :

Domaines de l'environnement :		Oui	Non	De quelle nature ? De quelle importance ? <i>Appréciez sommairement l'impact potentiel</i>
Ressources	Engendre-t-il des prélèvements d'eau ?	<input type="checkbox"/>	<input checked="" type="checkbox"/>	
	Impliquera-t-il des drainages / ou des modifications prévisibles des masses d'eau souterraines ?	<input type="checkbox"/>	<input checked="" type="checkbox"/>	
	Est-il excédentaire en matériaux ?	<input type="checkbox"/>	<input checked="" type="checkbox"/>	
	Est-il déficitaire en matériaux ? Si oui, utilise-t-il les ressources naturelles du sol ou du sous-sol ?	<input type="checkbox"/>	<input checked="" type="checkbox"/>	
Milieu naturel	Est-il susceptible d'entraîner des perturbations, des dégradations, des destructions de la biodiversité existante : faune, flore, habitats, continuités écologiques ?	<input type="checkbox"/>	<input checked="" type="checkbox"/>	
	Est-il susceptible d'avoir des incidences sur les zones à sensibilité particulière énumérées au 5.2 du présent formulaire ?	<input type="checkbox"/>	<input checked="" type="checkbox"/>	

	Engendre-t-il la consommation d'espaces naturels, agricoles, forestiers, maritimes ?	<input checked="" type="checkbox"/>	<input type="checkbox"/>	
Risques et nuisances	Est-il concerné par des risques technologiques ?	<input type="checkbox"/>	<input checked="" type="checkbox"/>	
	Est-il concerné par des risques naturels ?	<input type="checkbox"/>	<input checked="" type="checkbox"/>	
	Engendre-t-il des risques sanitaires ?	<input type="checkbox"/>	<input checked="" type="checkbox"/>	
	Est-il concerné par des risques sanitaires ?	<input type="checkbox"/>	<input checked="" type="checkbox"/>	
Commodités de voisinage	Est-il source de bruit ?	<input type="checkbox"/>	<input checked="" type="checkbox"/>	
	Est-il concerné par des nuisances sonores ?	<input type="checkbox"/>	<input checked="" type="checkbox"/>	
	Engendre-t-il des odeurs ?	<input type="checkbox"/>	<input checked="" type="checkbox"/>	
	Est-il concerné par des nuisances olfactives ?	<input type="checkbox"/>	<input checked="" type="checkbox"/>	
	Engendre-t-il des vibrations ?	<input type="checkbox"/>	<input checked="" type="checkbox"/>	
	Est-il concerné par des vibrations ?	<input type="checkbox"/>	<input checked="" type="checkbox"/>	

	<p>Engendre-t-il des émissions lumineuses?</p> <p>Est-il concerné par des émissions lumineuses ?</p>	<input type="checkbox"/>	<input checked="" type="checkbox"/>	
Pollutions	<p>Engendre-t-il des rejets polluants dans l'air ?</p>	<input type="checkbox"/>	<input checked="" type="checkbox"/>	
	<p>Engendre-t-il des rejets hydrauliques ? Si oui, dans quel milieu ?</p>	<input type="checkbox"/>	<input checked="" type="checkbox"/>	
	<p>Engendre-t-il la production d'effluents ou de déchets non dangereux, inertes, dangereux ?</p>	<input type="checkbox"/>	<input checked="" type="checkbox"/>	
Patrimoine / Cadre de vie / Population	<p>Est-il susceptible de porter atteinte au patrimoine architectural, culturel, archéologique et paysager ?</p>	<input type="checkbox"/>	<input checked="" type="checkbox"/>	
	<p>Engendre-t-il des modifications sur les activités humaines (agriculture, sylviculture, urbanisme, aménagements) ?</p>	<input type="checkbox"/>	<input checked="" type="checkbox"/>	

6.2 Les incidences du projet identifiées au 6.1 sont-elles susceptibles d'être cumulées avec d'autres projets connus ?

Oui Non Si oui, décrivez lesquelles :

6.3 Les incidences du projet identifiées au 6.1 sont-elles susceptibles d'avoir des effets de nature transfrontière ?

Oui Non Si oui, décrivez lesquels :

7. Auto-évaluation (facultatif)

Au regard du formulaire rempli, estimez-vous qu'il est nécessaire que votre projet fasse l'objet d'une étude d'impact ou qu'il devrait en être dispensé ? Expliquez pourquoi.

Je pense qu'une étude
d'impact n'est pas
nécessaire

8. Annexes

8.1 Annexes obligatoires

Objet		
1	L'annexe n°1 intitulée « informations nominatives relatives au maître d'ouvrage ou pétitionnaire » - non publiée ;	<input checked="" type="checkbox"/>
2	Un plan de situation au 1/25 000 ou, à défaut, à une échelle comprise entre 1/16 000 et 1/64 000 (Il peut s'agir d'extraits cartographiques du document d'urbanisme s'il existe) ;	<input checked="" type="checkbox"/>
3	Au minimum, 2 photographies datées de la zone d'implantation, avec une localisation cartographique des prises de vue, l'une devant permettre de situer le projet dans l'environnement proche et l'autre de le situer dans le paysage lointain ;	<input type="checkbox"/>
4	Un plan du projet ou, pour les travaux, ouvrages ou aménagements visés aux rubriques 5° a), 6° b) et d), 8°, 10°, 18°, 28° a) et b), 32°, 41° et 42° un projet de tracé ou une enveloppe de tracé ;	<input type="checkbox"/>
5	Sauf pour les travaux, ouvrages ou aménagements visés aux rubriques 5° a), 6° b) et d), 8°, 10°, 18°, 28° a) et b), 32°, 41° et 42° : plan des abords du projet (100 mètres au minimum) pouvant prendre la forme de photos aériennes datées et complétées si nécessaire selon les évolutions récentes, à une échelle comprise entre 1/2 000 et 1/5 000. Ce plan devra préciser l'affectation des constructions et terrains avoisinants ainsi que les canaux, plans d'eau et cours d'eau ;	<input type="checkbox"/>

8.2 Autres annexes volontairement transmises par le maître d'ouvrage ou pétitionnaire

Veillez compléter le tableau ci-joint en indiquant les annexes jointes au présent formulaire d'évaluation, ainsi que les parties auxquelles elles se rattachent

Objet

9. Engagement et signature

Je certifie sur l'honneur l'exactitude des renseignements ci-dessus

Fait à

La Cour de Rozet

le

2.11.2015

Signature



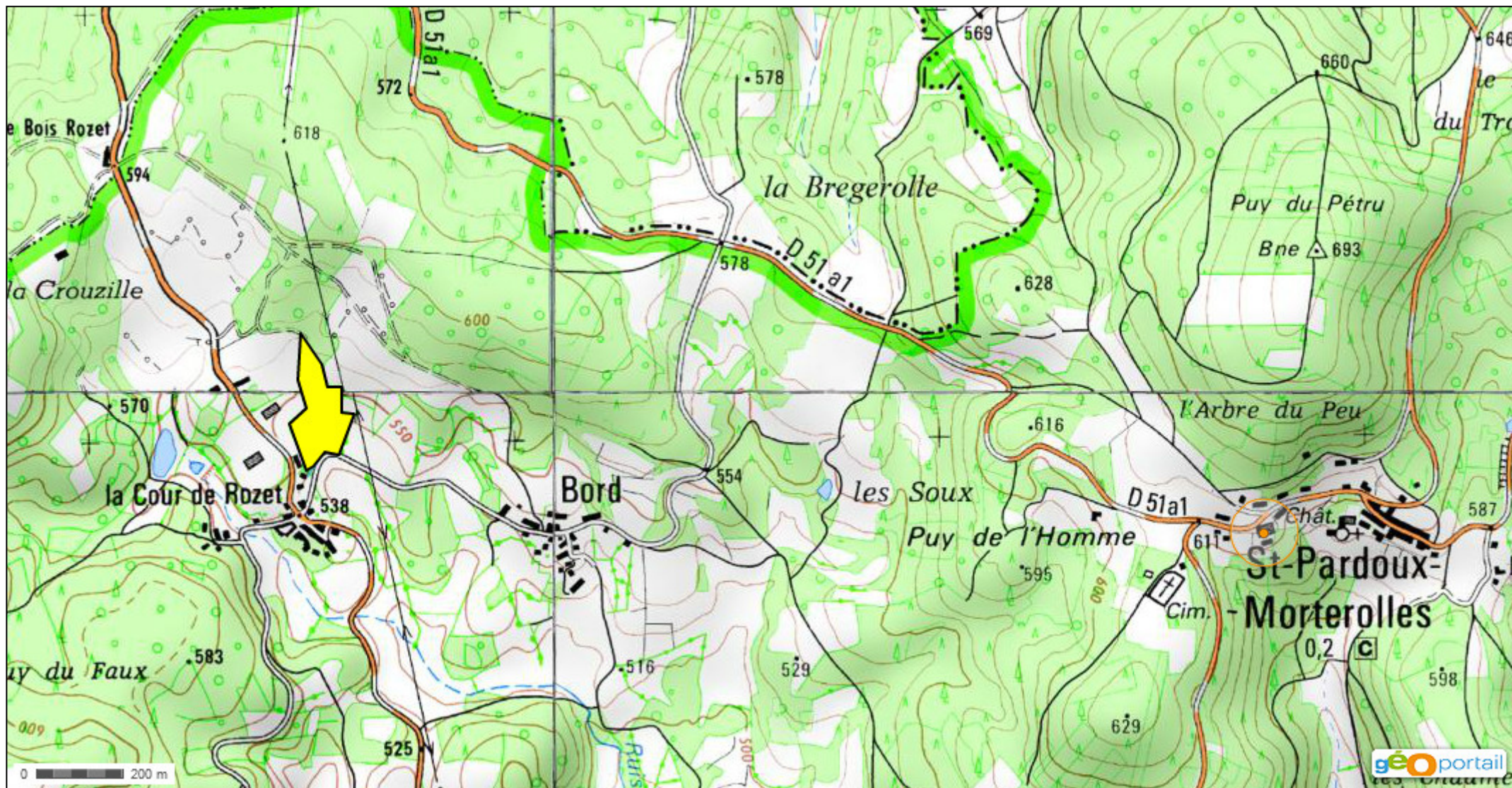

Plan de situation

F07415P0112

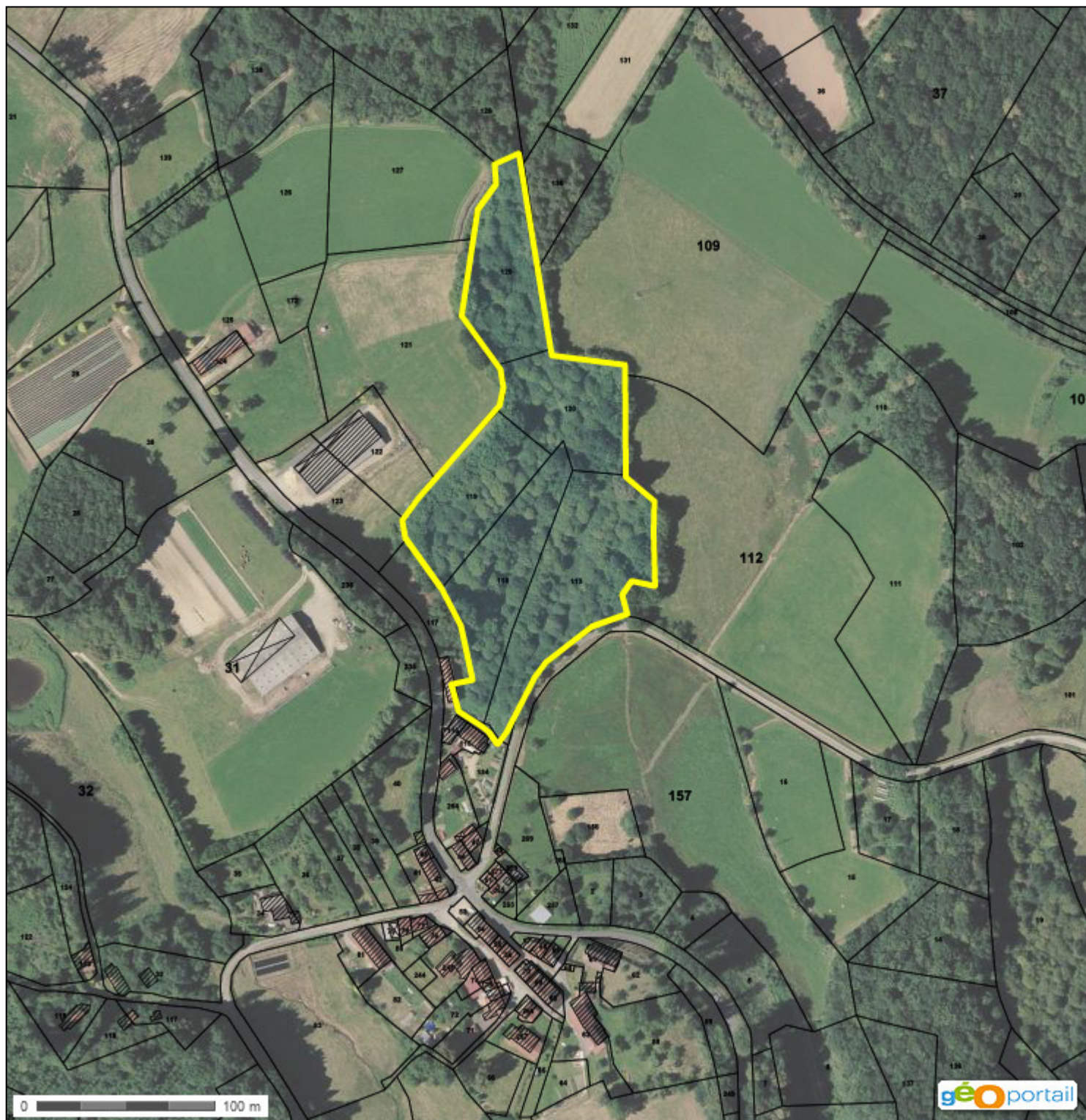

Plan de situation

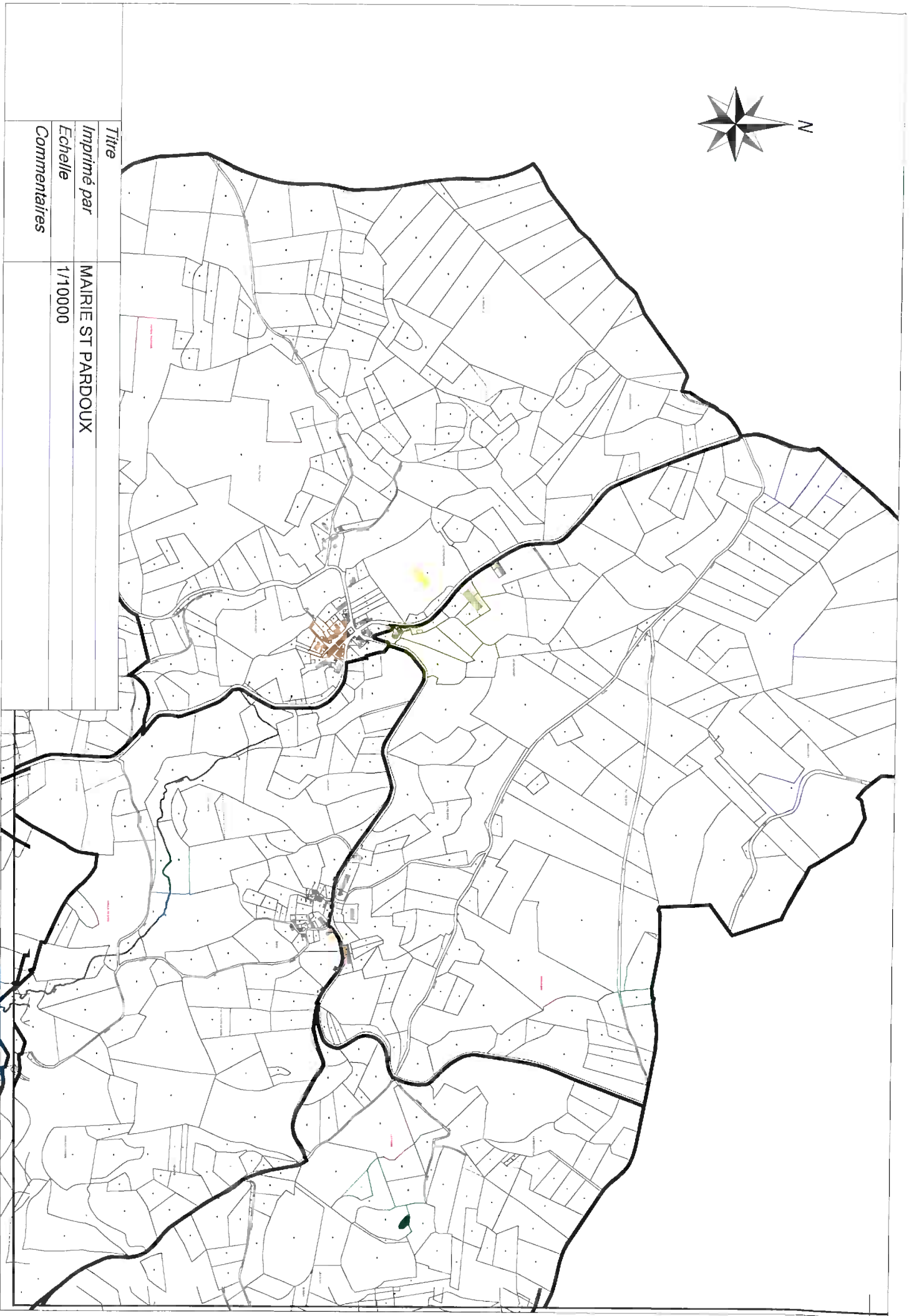

Titre

Imprimé par

Echelle

Commentaires

MAIRIE ST PARDoux

1/10000

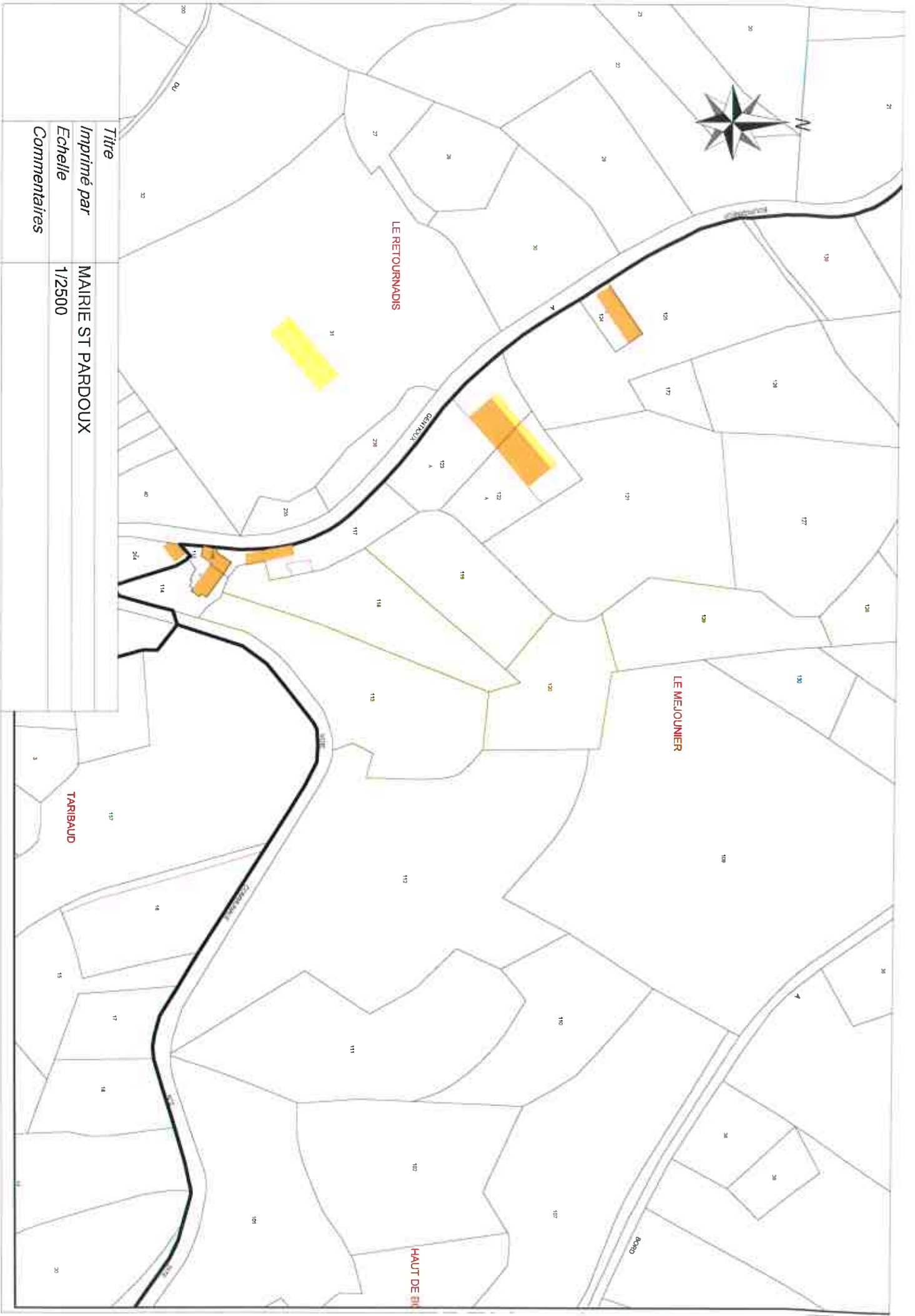

ANNEE 2015 DEP 23 COM 227 SAINT-PARDOUX-MORTEROLLES

ROLE A

RELEVÉ DE PROPRIÉTÉ D'UN COMPTE (REF. CADASTRALE BD0129)

NUMERO COMMUNAL M00059

PROPRIETAIRES

PROPRIETAIRE MBDK3B MALAVALD BRUNO AUGUSTE THIERRY
LA COUR DE ROZET 23400 SAINT-PARDOUX-MORTEROLLES

NE(E) LE 05/08/1964
A 23 BOURGANEUF

PROPRIETES BATIES

DESIGNATION DES PROPRIETES										IDENTIFICATION DU LOCAL										EVALUATION DU LOCAL									
AN	SECTION	N° PLA	C P	N° VOIRIE	ADRESSE	CODE RIVOUI	BAT	ENT	NIV	N° DE PORTE	INVARIANT NUMERO	CLE	S TARIF	M EVAL	AF	NAT LOC	CAT	REVENU CADASTRAL	COL EXON	NAT RET	AN EXO	AN DEB	FRACTION RC EXO	% EX	TX OM	COEF			
					COM													0 €											
					R EXO													0 €											
					R IMP													0 €											

PROPRIETES NON BATIES

DESIGNATION DES PROPRIETES										EVALUATION													
AN	SECTION	N° PLA	N° VOIRIE	ADRESSE	CODE RIVOUI	N° PARC PRIM	FP	S TARIF	SUF	GR/SS GR	CLASSE	NAT CULT	CONTENANCE HA	REVENU CADASTRAL	COL EXO	NAT RET	AN EXO	AN DEB	FRACTION RC EXO	% EX	TX OM	COEF	
					B104		1	A		PA	03		38 75	4,03	A								

ANNEE DE MAJ	2015	DEP DIFR	23	COM	227	SAINT-PARDOUX-MORTEROLLES	ROLE	A	NUMERO COMMUNAL	F00011
RELEVÉ DE PROPRIÉTÉ D'UN COMPTE (REF. CADASTRALE BD0119)										

PROPRIETAIRES

PROPRIÉ/INDI MBCNS9 M FRUQUIERE URBAIN ALBERT NE(E) LE 25/05/1939

3 ALL GEORGES BIZET 23400 BOURGANEUF A 15 SALINS

PROPRIÉ/INDI MBB57K MME TIXIER SIMONE GISELE ANDREE EP FRUQUIERE URBAIN NE(E) LE 28/09/1944

3 ALL GEORGES BIZET 23400 BOURGANEUF A 23 SAINT-PARDOUX-MORTEROLLES

PROPRIETES BATIES

IDENTIFICATION DES PROPRIETES										IDENTIFICATION DU LOCAL										EVALUATION DU LOCAL									
AN	SECTION	N° PLA	C	N° P	N° VOIRIE	ADRESSE	CODE RIVOLI	BAT	ENT	NIV	N° DE PORTE	INVARIANT NUMERO	CLE	S	M	AF	NAT LOC	CAT	REVENU CADASTRAL	COL EXON	NAT EXON	AN RET	AN DEB	FRACTION RC EXO	% EX	TX OM	COEF		

REV IMPOSABLE	0 €	COM	R EXO	0 €	GC	R EXO	0 €	COM	R IMP	0 €	DEP	R EXO	0 €	COM	R IMP	0 €
---------------	-----	-----	-------	-----	----	-------	-----	-----	-------	-----	-----	-------	-----	-----	-------	-----

PROPRIETES NON BATIES

DESIGNATION DES PROPRIETES										EVALUATION																
AN	SECTION	N° PLA	N° VOIRIE	ADRESSE	CODE RIVOLI	N° PARC PRIM	FP	S	TARIF	SUF	GR/SS GR	P	CLASSE	NAT CULT	CONTENANCE HA	A	CA	REVENU CADASTRAL	COL EXON	NAT EXON	AN RET	AN DEB	FRACTION RC EXO	% EX	TX OM	TC

CONT	HA	A	CA	38 80	REV IMPOSABLE	11 €	COM	R EXO	2 €	GC	R EXO	2 €	COM	R IMP	9 €
------	----	---	----	-------	---------------	------	-----	-------	-----	----	-------	-----	-----	-------	-----

ANNEE DE MAJ	2015	DEP DIR	23	COM	227	SAINT-PARDOUX-MORTEROLLES	ROLE	A	RELEVÉ DE PROPRIÉTÉ D'UN COMPTE (REF. CADASTRALE BD0113)	NUMERO COMMUNAL	M00058
--------------	------	---------	----	-----	-----	---------------------------	------	---	--	-----------------	--------

PROPRIETAIRE MBDK3C MALAVALUD PIERRE CAMILLE
 LA COUR DE ROZET 23400 SAINT-PARDOUX-MORTEROLLES
 A 23 BOURGANEUF
 NE(E) LE 28/03/1960

PROPRIETES BATIES

DESIGNATION DES PROPRIETES				IDENTIFICATION DU LOCAL				EVALUATION DU LOCAL																		
AN	SECTION	N° PLA	C P	N° VOIRIE	ADRESSE	CODE RIVOLI	BAT ENT	NIV	N° DE PORTE	INVARIANT NUMERO	CUE	S TARIF	M EVAL	AF	NAT LOC	CAT	REVENU CADASTRAL	COL EXON	NAT RET	AN EXO	AN DEB	FRACTION RC EXO	% EX	TX OM	COEF	
																	0 €									
																	0 €									
																	0 €									

PROPRIETES NON BATIES

DESIGNATION DES PROPRIETES				IDENTIFICATION DU LOCAL				EVALUATION DU LOCAL																	
AN	SECTION	N° PLA	N° VOIRIE	ADRESSE	CODE RIVOLI	N° PARC PRIM	FP	S TARIF	SUF	GR/SS GR	CLASSE	NAT CULT	CONTENANCE HA	CA	REVENU CADASTRAL	COL EXO	NAT RET	AN EXO	AN DEB	FRACTION RC EXO	% EX	TX OM	COEF		

ANNEE DE MAJ	2015	DEP DIR	23	COM	227	SAIN-T-PARDOUX-MORTEROLLES	ROLE	A	RELEVÉ DE PROPRIÉTÉ D'UN COMPTE (REF. CADASTRALE BD0118)				NUMERO COMMUNAL	M00058
--------------	------	---------	----	-----	-----	----------------------------	------	---	--	--	--	--	-----------------	--------

PROPRIETAIRES

PROPRIETAIRE	MDDK3C MALAVAUD PIERRE CAMILLE										NE(E) LE	28/03/1960	
LA COUR DE ROZET 23400 SAINT-PARDOUX-MORTEROLLES												A	23 BOURGANÉUF

PROPRIETES BATIES

AN	SECTION	N° PLA	C	N° VOIRIE	ADRESSE	CODE RIVOLL	BAT ENT	ENT	NIV	N° DE PORTE	INVARIANT NUMERO	CLE	S	M	AF	NAT LOC	CAT	REVENU CADASTRAL	COL EXON	NAT RET	AN DEB	FRACTION RC EXO	% EXOMI	TX COEFF	
		REV IMPOSABLE	0 €		COM	R EXO R IMP													0 €						
					GC	R EXO R IMP													0 €						

PROPRIETES NON BATIES

AN	SECTION	N° PLA	N° VOIRIE	ADRESSE	CODE RIVOLL	N° PARC PRIM	FP	S	TARIF	SUF	GR/SS GR	PA	CLASSE	NAT CULT	CONTENANCE HA	CA	REVENU CADASTRAL	COL EXO TA	NAT RET	AN DEB	FRACTION RC EXO	% EXOMI	TX COEFF		
		HA	A	CA	REV IMPOSABLE	5 €	COM	R EXO R IMP		1 €	4 €		GC	R EXO R IMP	1 €	4 €									
		BD	118	LE MEJOUNIER	B104		1	A					03		43	30	4,52	A							