

Demande d'examen au cas par cas préalable à la réalisation d'une étude d'impact

Article R. 122-3 du code de l'environnement



N° 14734*02

*Ce formulaire n'est pas applicable aux installations classées pour la protection
de l'environnement*

*Ce formulaire complété sera publié sur le site internet de l'autorité administrative de l'Etat
compétente en matière d'environnement*

Avant de remplir cette demande, lire attentivement la notice explicative

Cadre réservé à l'administration

Date de réception

Dossier complet le

N° d'enregistrement

11 Décembre 2015

11 Décembre 2015

F07415P 0129

1. Intitulé du projet

Aménagement d'un espace public dans le cadre de la construction d'une maison de santé et de commerces

2. Identification du maître d'ouvrage ou du pétitionnaire

2.1 Personne physique

Nom Prénom

2.2 Personne morale

Dénomination ou raison sociale

Nom, prénom et qualité de la personne habilitée à représenter la personne morale

RCS / SIRET Forme juridique

Joignez à votre demande l'annexe obligatoire n°1

3. Rubrique(s) applicable(s) du tableau des seuils et critères annexé à l'article R. 122-2 du code de l'environnement et dimensionnement correspondant du projet

| N° de rubrique et sous rubrique | Caractéristiques du projet au regard des seuils et critères de la rubrique |
|---|--|
| n° 6 d: route d'une longueur inférieur à 3 Km | |

4. Caractéristiques générales du projet

Doivent être annexées au présent formulaire les pièces énoncées à la rubrique 8.1 du formulaire

4.1 Nature du projet

Il s'agit de recréer un centre ville autour duquel s'articule les diverses activités qui rythment la vie du bourg. La création d'un pôle de vie doit enclencher une dynamique de centre ville.

4.2 Objectifs du projet

Aménager un espace sur lequel vont être construit:
Une maison de santé
Des commerces
Un parking traité qualitativement sur le plan paysager

4.3 Décrivez sommairement le projet

4.3.1 dans sa phase de réalisation

Dépôt du permis de construire en Novembre 2015, mise au point du projet en phase DCE en Décembre 2015 et finalisation des choix en matière de voirie et réseau
Début des travaux de VRD en Février 2016 et consultation entreprises pour bâtiments
Ordre de service pour les bâtiments en Avril / Mai 2016
Livraison de l'ensemble fin 2016

4.3.2 dans sa phase d'exploitation

Installation de :
La structure médicale résidente dans la maison de santé(2 medecins, 1 kiné,2 infirmiers etc..)
1 Photographe dès la fin des travaux
1 Boulanger fin 2016 (projet de bail en cour signature en Décembre 2016)

4.4.1 A quelle(s) procédure(s) administrative(s) d'autorisation le projet a-t-il été ou sera-t-il soumis ?

La décision de l'autorité administrative de l'Etat compétente en matière d'environnement devra être jointe au(x) dossier(s) d'autorisation(s).

Permis de construire

4.4.2 Précisez ici pour quelle procédure d'autorisation ce formulaire est rempli

4.5 Dimensions et caractéristiques du projet et superficie globale (assiette) de l'opération - préciser les unités de mesure utilisées

| Grandeurs caractéristiques | Valeur |
|----------------------------|--------|
| parcelle A 304 | |
| Surface bâtie 2077 | m2 |
| Surface VRD 2031 | m2 |
| Espaces verts 1348 | m2 |

4.6 Localisation du projet

Adresse et commune(s)
d'implantation

Angle route de
Gourly et rue du 11
Novembre

Coordonnées géographiques¹ Long. 1° 23' 8" 161 Lat. 45° 51' 47" 113

Pour les rubriques 5° a), 6° b) et d), 8°, 10°, 18°, 28° a) et b), 32° ; 41° et 42° :

Point de départ : Long. ° ' " " Lat. ° ' " "

Point d'arrivée : Long. ° ' " " Lat. ° ' " "

Communes traversées :

Saint Just

4.7 S'agit-il d'une modification/extension d'une installation ou d'un ouvrage existant ?

Oui Non

4.7.1 Si oui, cette installation ou cet ouvrage a-t-il fait l'objet d'une étude d'impact ?

Oui Non

4.7.2 Si oui, à quelle date a-t-il été autorisé ?

4.8 Le projet s'inscrit-il dans un programme de travaux ?

Oui Non

Si oui, de quels projets se compose le programme ?

Construction d'une maison de santé et de commerces

¹ Pour l'outre-mer, voir notice explicative

5. Sensibilité environnementale de la zone d'implantation envisagée

5.1 Occupation des sols

Quel est l'usage actuel des sols sur le lieu de votre projet ?

Vacant

Existe-t-il un ou plusieurs documents d'urbanisme (ensemble des documents d'urbanisme concernés) réglementant l'occupation des sols sur le lieu/tracé de votre projet ?

Oui

Non

Si oui, intitulé et date d'approbation :
Précisez le ou les règlements applicables à la zone du projet

Pour les rubriques 33° à 37°, le ou les documents ont-ils fait l'objet d'une évaluation environnementale ?

Oui

Non

5.2 Enjeux environnementaux dans la zone d'implantation envisagée :

Complétez le tableau suivant, par tous moyens utiles, notamment à partir des informations disponibles sur le site internet <http://www.developpement-durable.gouv.fr/etude-impact>

| Le projet se situe-t-il : | Oui | Non | Lequel/Laquelle ? |
|--|--------------------------|-------------------------------------|-------------------|
| dans une zone naturelle d'intérêt écologique, faunistique et floristique de type I ou II (ZNIEFF) ou couverte par un arrêté de protection de biotope ? | <input type="checkbox"/> | <input checked="" type="checkbox"/> | |
| en zone de montagne ? | <input type="checkbox"/> | <input checked="" type="checkbox"/> | |
| sur le territoire d'une commune littorale ? | <input type="checkbox"/> | <input checked="" type="checkbox"/> | |
| dans un parc national, un parc naturel marin, une réserve naturelle (régionale ou nationale) ou un parc naturel régional ? | <input type="checkbox"/> | <input checked="" type="checkbox"/> | |
| sur un territoire couvert par un plan de prévention du bruit, arrêté ou le cas échéant, en cours d'élaboration ? | <input type="checkbox"/> | <input checked="" type="checkbox"/> | |

| | | | |
|---|--------------------------|-------------------------------------|--------------------------------------|
| dans une aire de mise en valeur de l'architecture et du patrimoine ou une zone de protection du patrimoine architectural, urbain et paysager ? | <input type="checkbox"/> | <input checked="" type="checkbox"/> | |
| dans une zone humide ayant fait l'objet d'une délimitation ? | <input type="checkbox"/> | <input checked="" type="checkbox"/> | |
| dans une commune couverte par un plan de prévention des risques naturels prévisibles ou par un plan de prévention des risques technologiques ? si oui, est-il prescrit ou approuvé ? | <input type="checkbox"/> | <input checked="" type="checkbox"/> | |
| dans un site ou sur des sols pollués ? | <input type="checkbox"/> | <input checked="" type="checkbox"/> | |
| dans une zone de répartition des eaux ? | <input type="checkbox"/> | <input checked="" type="checkbox"/> | |
| dans un périmètre de protection rapprochée d'un captage d'eau destiné à l'alimentation humaine ? | <input type="checkbox"/> | <input checked="" type="checkbox"/> | |
| dans un site inscrit ou classé ? | <input type="checkbox"/> | <input checked="" type="checkbox"/> | |
| Le projet se situe-t-il, dans ou à proximité : | Oui | Non | Lequel et à quelle distance ? |
| d'un site Natura 2000 ? | <input type="checkbox"/> | <input checked="" type="checkbox"/> | |
| d'un monument historique ou d'un site classé au patrimoine mondial de l'UNESCO ? | <input type="checkbox"/> | <input checked="" type="checkbox"/> | |

6. Caractéristiques de l'impact potentiel du projet sur l'environnement et la santé humaine

6.1 Le projet envisagé est-il susceptible d'avoir les incidences suivantes ?

Veuillez compléter le tableau suivant :

| Domaines de l'environnement : | | Oui | Non | De quelle nature ? De quelle importance ? Appréciez sommairement l'impact potentiel |
|-------------------------------|---|--------------------------|-------------------------------------|--|
| Ressources | engendre-t-il des prélèvements d'eau ? | <input type="checkbox"/> | <input checked="" type="checkbox"/> | |
| | impliquera-t-il des drainages / ou des modifications prévisibles des masses d'eau souterraines ? | <input type="checkbox"/> | <input checked="" type="checkbox"/> | |
| | est-il excédentaire en matériaux ? | <input type="checkbox"/> | <input checked="" type="checkbox"/> | |
| | est-il déficitaire en matériaux ? Si oui, utilise-t-il les ressources naturelles du sol ou du sous-sol ? | <input type="checkbox"/> | <input checked="" type="checkbox"/> | |
| Milieu naturel | est-il susceptible d'entraîner des perturbations, des dégradations, des destructions de la biodiversité existante : faune, flore, habitats, continuités écologiques ? | <input type="checkbox"/> | <input checked="" type="checkbox"/> | |
| | est-il susceptible d'avoir des incidences sur les zones à sensibilité particulière énumérées au 5.2 du présent formulaire ? | <input type="checkbox"/> | <input checked="" type="checkbox"/> | |

| | | | |
|--------------------------------|--|--------------------------|-------------------------------------|
| | Engendre-t-il la consommation d'espaces naturels, agricoles, forestiers, maritimes ? | <input type="checkbox"/> | <input checked="" type="checkbox"/> |
| Risques et nuisances | Est-il concerné par des risques technologiques ? | <input type="checkbox"/> | <input checked="" type="checkbox"/> |
| | Est-il concerné par des risques naturels ? | <input type="checkbox"/> | <input checked="" type="checkbox"/> |
| | Engendre-t-il des risques sanitaires ? | <input type="checkbox"/> | <input checked="" type="checkbox"/> |
| | Est-il concerné par des risques sanitaires ? | <input type="checkbox"/> | <input checked="" type="checkbox"/> |
| Commodités de voisinage | Est-il source de bruit ? | <input type="checkbox"/> | <input checked="" type="checkbox"/> |
| | Est-il concerné par des nuisances sonores ? | <input type="checkbox"/> | <input checked="" type="checkbox"/> |
| | Engendre-t-il des odeurs ? | <input type="checkbox"/> | <input checked="" type="checkbox"/> |
| | Est-il concerné par des nuisances olfactives ? | <input type="checkbox"/> | <input checked="" type="checkbox"/> |
| | Engendre-t-il des vibrations ? | <input type="checkbox"/> | <input checked="" type="checkbox"/> |
| | Est-il concerné par des vibrations ? | <input type="checkbox"/> | <input checked="" type="checkbox"/> |

| | | | |
|---|---|--|--|
| | <p>Engendre-t-il des émissions lumineuses ? <input checked="" type="checkbox"/> <input type="checkbox"/></p> <p>Est-il concerné par des émissions lumineuses ? <input type="checkbox"/> <input checked="" type="checkbox"/></p> | | Création d'un espace public éclairé selon les normes en vigueur |
| Pollutions | <p>Engendre-t-il des rejets polluants dans l'air ? <input type="checkbox"/> <input checked="" type="checkbox"/></p> | | |
| | <p>Engendre-t-il des rejets hydrauliques ? <input checked="" type="checkbox"/> <input type="checkbox"/></p> <p>Si oui, dans quel milieu ?</p> | | <p>La récupération des eaux de pluie se fera par l'intermédiaire d'ouvrage de surface (bouches avaloirs) qui alimenteront un réseau souterrain de conduites.</p> <p>Ces eaux seront stockées et restituées au milieu naturel avec un débit régulé en respectant les préconisations en vigueur.</p> |
| | <p>Engendre-t-il la production d'effluents ou de déchets non dangereux, inertes, dangereux ? <input type="checkbox"/> <input checked="" type="checkbox"/></p> | | |
| Patrimoine / Cadre de vie / Population | <p>Est-il susceptible de porter atteinte au patrimoine architectural, culturel, archéologique et paysager ? <input type="checkbox"/> <input checked="" type="checkbox"/></p> | | |
| | <p>Engendre-t-il des modifications sur les activités humaines (agriculture, sylviculture, urbanisme / aménagements) ? <input checked="" type="checkbox"/> <input type="checkbox"/></p> | | Modification des circuits de circulation routier en mode doux et piéton du fait de la présence de 2 commerces. |

6.2 Les incidences du projet identifiées au 6.1 sont-elles susceptibles d'être cumulées avec d'autres projets connus ?

Oui

Non

Si oui, décrivez lesquelles :

6.3 Les incidences du projet identifiées au 6.1 sont-elles susceptibles d'avoir des effets de nature transfrontière ?

Oui

Non

Si oui, décrivez lesquels :

7. Auto-évaluation (facultatif)

Au regard du formulaire rempli, estimez-vous qu'il est nécessaire que votre projet fasse l'objet d'une étude d'impact ou qu'il devrait en être dispensé ? Expliquez pourquoi.

De part sa taille, les améliorations des habitudes et améliorations à la qualité de la vie ce projet ne présente pas un caractère nécessitant une étude d'impact. par ailleurs, les fluides (EP EU etc...) seront traités, captés et régulés conformément aux normes en vigueur. Il ne situe pas sur une zone présentant un intérêt écologique majeur.

8. Annexes

8.1 Annexes obligatoires

| Objet | |
|-------|--|
| 1 | L'annexe n°1 intitulée « informations nominatives relatives au maître d'ouvrage ou pétitionnaire » - non publiée ; |
| 2 | Un plan de situation au 1/25 000 ou, à défaut, à une échelle comprise entre 1/16 000 et 1/64 000 (il peut s'agir d'extraits cartographiques du document d'urbanisme s'il existe) ; |
| 3 | Au minimum, 2 photographies datées de la zone d'implantation, avec une localisation cartographique des prises de vue, l'une devant permettre de situer le projet dans l'environnement proche et l'autre de le situer dans le paysage lointain ; |
| 4 | Un plan du projet ou, pour les travaux, ouvrages ou aménagements visés aux rubriques 5° a), 6° b) et d), 8°, 10°, 18°, 28° a) et b), 32°, 41° et 42° un projet de tracé ou une enveloppe de tracé ; |
| 5 | Sauf pour les travaux, ouvrages ou aménagements visés aux rubriques 5° a), 6° b) et d), 8°, 10°, 18°, 28° a) et b), 32°, 41° et 42° : plan des abords du projet (100 mètres au minimum) pouvant prendre la forme de photos aériennes datées et complétées si nécessaire selon les évolutions récentes, à une échelle comprise entre 1/2 000 et 1/5 000. Ce plan devra préciser l'affectation des constructions et terrains avoisinants ainsi que les canaux, plans d'eau et cours d'eau ; |

8.2 Autres annexes volontairement transmises par le maître d'ouvrage ou pétitionnaire

Veuillez compléter le tableau ci-joint en indiquant les annexes jointes au présent formulaire d'évaluation, ainsi que les parties auxquelles elles se rattachent

| Objet |
|-------|
| |

9. Engagement et signature

Je certifie sur l'honneur l'exactitude des renseignements ci-dessus X

Fait à

Saint Just le Martel

le,

25/11/2015

Signature

Le Maire

J. GARESTIER



Commune de Saint Just le Martel

Aménagement d'un espace central par la création d'une maison de santé, de locaux commerciaux autour d'un espace partagé.

Le contexte.

La commune de Saint Just le Martel a pour objectif de recréer un centre-ville attractif autour :

- Des écoles
- De la mairie
- De la bibliothèque
- D'un nouvel espace sur lequel seront disposé des commerces, une maison de santé et une pharmacie.

Cet espace est situé à proximité du lotissement dit DAUMOLIM, rue Poulbot à Saint Just le Martel.

Le Projet.

Dessiné par Mr Breton, architecte de l'opération il se décompose en plusieurs phases :

- Un aménagement des infrastructures et des réseaux
- La construction des divers bâtiments (maison de santé, commerces etc...) qui sera en RDC
- Les aménagements de parking (environ 45 places) et de voirie
- Les aménagements paysagers

Il est intégré au projet la création d'une voie nouvelle longeant le cimetière et dédiée à desservir ce nouveau quartier.

Les enjeux.

Pour la ville de Saint Just le Martel il s'agit de recréer un centre-ville autour duquel s'articule les diverses activités qui rythment la vie du bourg.

Cette opération est la première phase d'un projet qui comprend la création de places de stationnement sur l'ancienne esplanade laissée vacante par les services techniques, la création d'un arrêt de bus à proximité des écoles et répondant aux normes PMR, la mise en

place d'équipements destinés au stationnement des V'Lim ainsi que la mise en œuvre du PAVE.

Ces opérations vont contribuer à recréer un centre-ville dynamique, articulé autour des pôles que sont la mairie, les écoles, la bibliothèque et demain les commerces et la maison de santé.

Ces aménagements vont dessiner le Saint Just du 21^èm siècle.

Création d'une Maison de Santé et de commerces



Dossier PC novembre 2015

Atelier 4 lim, Ester Technopôle, 20 rue de Soyouz, Limoges

SAINT-JUST-LE-MARTEL
PLAN DE SITUATION

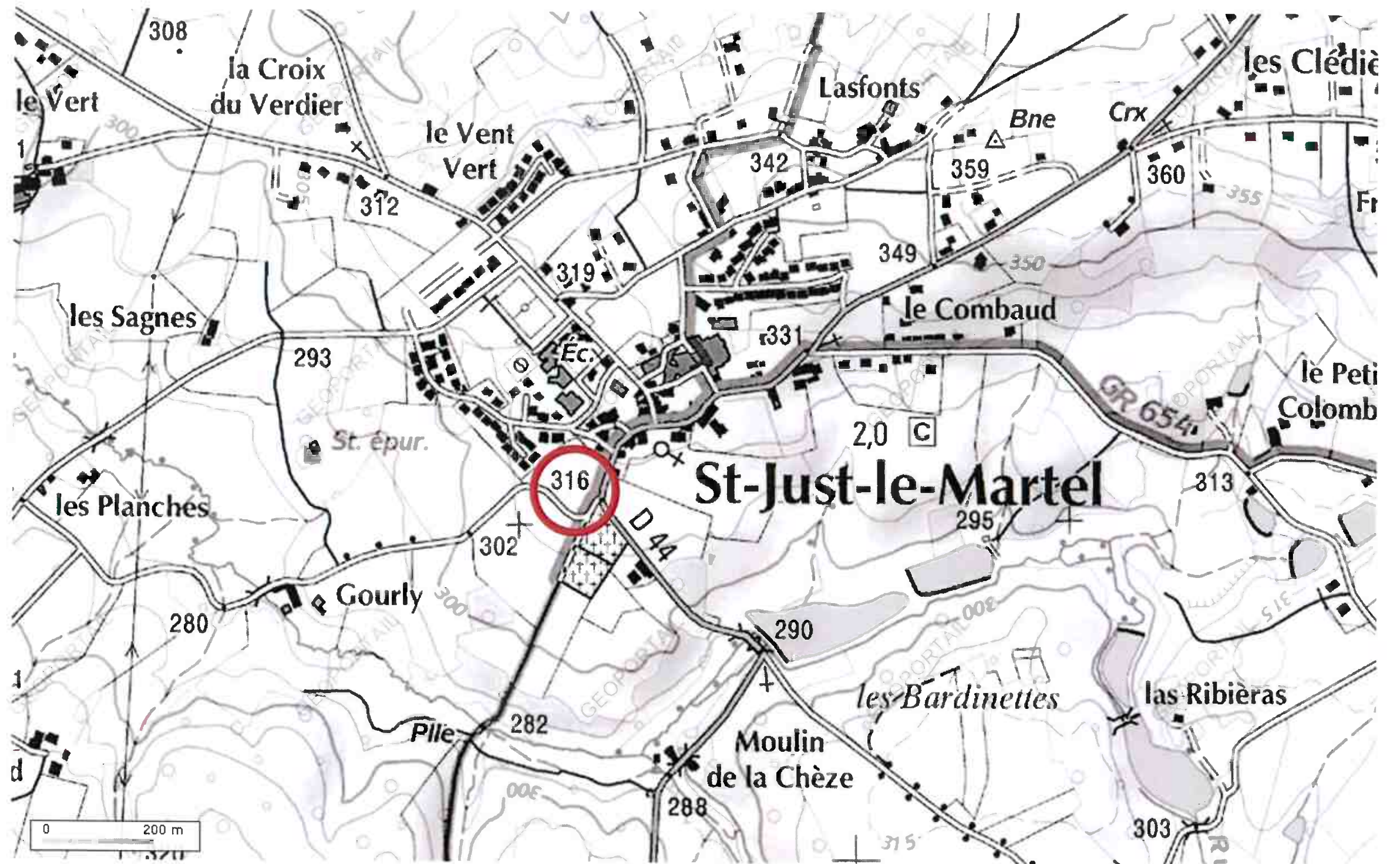

de la commune de
SAINT-JUST-LE-MARTEL
PLAN MASSE 1-500ème



Cimetière

Quartier n°44

Rue du 11 Novembre 1918



PI

de Gaume
SAINT-JUST-LE-MARTEL
PLAN GENERAL 1-500ème

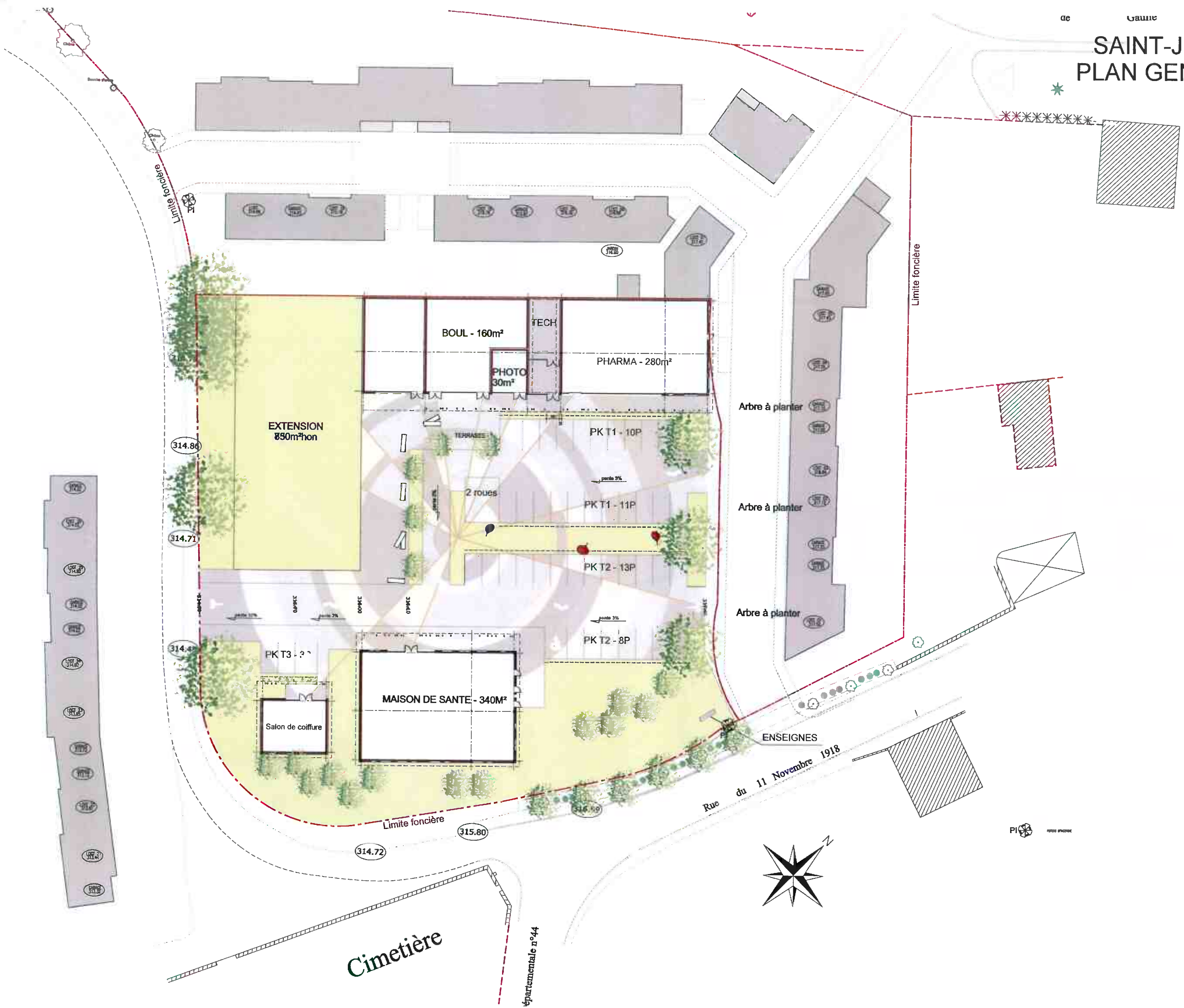

PI 0000 000000

SAINT-JUST-LE-MARTEL
FACADES 1-200ème

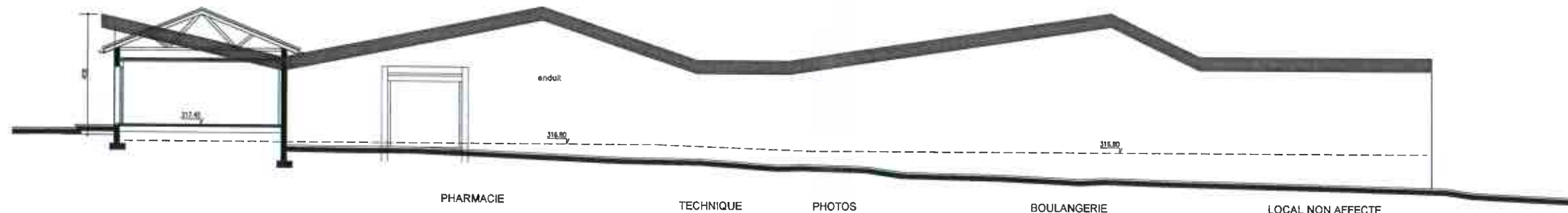
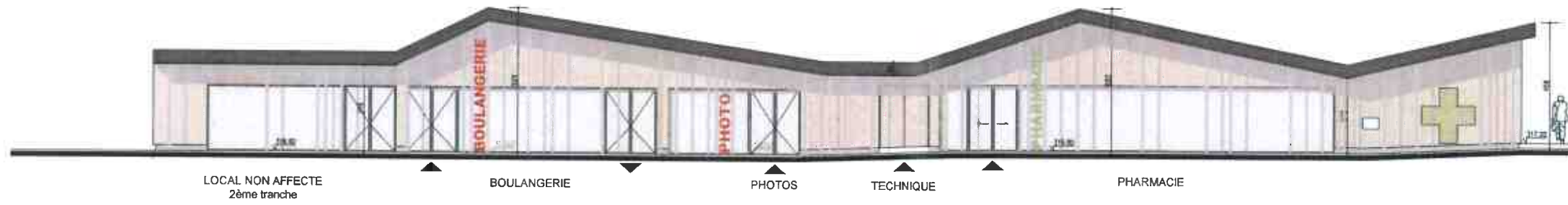

FACADES Arrieres Commerces

