

**Demande d'examen au cas par cas préalable
à la réalisation d'une étude d'impact**

Article R. 122-3 du code de l'environnement

*Ce formulaire n'est pas applicable aux installations classées pour la protection
de l'environnement*
*Ce formulaire complété sera publié sur le site Internet de l'autorité administrative de l'Etat
compétente en matière d'environnement*
Avant de remplir cette demande, lire attentivement la notice explicative

Cadre réservé à l'administration

Date de réception
12 Février 2016

Dossier complet le
12 Février 2016

N° d'enregistrement
507616P0019

1. Intitulé du projet

**AJOUTER 14 TENTES SUR UN CAMPING,
INSTALLER 3 RAMPES ET UNE VESTIARE HANDICAPÉ**

2. Identification du maître d'ouvrage ou du pétitionnaire

2.1 Personne physique

Nom **HARDING** Prénom **NIGEL**

2.2 Personne morale

Dénomination ou raison sociale

Nom, prénom et qualité de la personne
habilitée à représenter la personne morale

RCS / SIRET

Forme juridique

Joignez à votre demande l'annexe obligatoire n°1

**3. Rubrique(s) applicable(s) du tableau des seuils et critères annexé à l'article R. 122-2 du code de l'environnement et
dimensionnement correspondant du projet**

N° de rubrique et sous rubrique	Caractéristiques du projet au regard des seuils et critères de la rubrique
45	AUGMENTER UN CAMPING DE 1640 M².

4. Caractéristiques générales du projet

Doivent être annexées au présent formulaire les pièces énoncées à la rubrique 8.1 du formulaire

4.1 Nature du projet

- **AUGMENTER UN CAMPING :**
6 TENTES A 20 TENTES
20 PERSONNES A 60 PERSONNES
- **METTRE UN CAMPING AUX NORMES - ACCESS
HANDICAPÉE**

4.2 Objectifs du projet

AUGMENTER UN CAMPING,

METTRE AUX NORMES

- INSTALLATION DE TROIS RAMPES

① ENTREE DE VESTIARES

② ENTREE SALLE D'ACCUEIL

③ ENTREE DE CUISINE

- INSTALLATION DE DOUCHE, TOILETTE ET LAVAPO
ADAPTE.

4.3 Décrivez sommairement le projet

4.3.1 dans sa phase de réalisation

ON PROPOSE D'ENLEVER 4 TIPI ET METTRE DANS LEUR
PLACE LES LIEUX OÙ NOS CLIENTS PEUVENT AMENER
LEURS TENTES. VOIR LES PLANS CI-JOINT. ON NE VA
PAS CHANGER NOTRE FAÇON DE TRAVAILER

ON PROPOSE DE METTRE LE CAMPING AUX NORMES
VOIR LES PLANS CI-JOINT

4.3.2 dans sa phase d'exploitation

ON PROPOSE L'INSTALLATION DES RAMPES EN 2016

ON PROPOSE DE CHANGER LA VESTIARE LE DEBUT
DE 2017

4.4.1 A quelle(s) procédure(s) administrative(s) d'autorisation le projet a-t-il été ou sera-t-il soumis ?

La décision de l'autorité administrative de l'Etat compétente en matière d'environnement devra être jointe au(x) dossier(s) d'autorisation(s).

ON A DÉPOSÉ UN PERMIS D'AMÉNAGEMENT A LA MAIRIE A LADAPETRE (23270).

4.4.2 Précisez ici pour quelle procédure d'autorisation ce formulaire est rempli

4.5 Dimensions et caractéristiques du projet et superficie globale (assiette) de l'opération - préciser les unités de mesure utilisées

Grandeurs caractéristiques	Valeur
SUPERFICIE DE TERRAIN	1640 m ²

4.6 Localisation du projet

Adresse et commune(s) d'implantation

7 FOUBEIX
23270
LADAPETRE

Coordonnées géographiques¹ Long. 2° 04' 44" 34 Lat. 46° 27' 05" 64

Pour les rubriques 5° a), 6° b) et d), 8°, 10°, 18°, 28° a) et b), 32°, 41° et 42° :

Point de départ : Long. ___° ___' ___" ___ Lat. ___° ___' ___" ___

Point d'arrivée : Long. ___° ___' ___" ___ Lat. ___° ___' ___" ___

Communes traversées :

4.7 S'agit-il d'une modification/extension d'une installation ou d'un ouvrage existant ?

Oui Non

4.7.1 Si oui, cette installation ou cet ouvrage a-t-il fait l'objet d'une étude d'impact ?

Oui Non

4.7.2 Si oui, à quelle date a-t-il été autorisé ?

4.8 Le projet s'inscrit-il dans un programme de travaux ?

Oui Non

Si oui, de quels projets se compose le programme ?

¹ Pour l'outre-mer, voir notice explicative

5.1 Occupation des sols

Quel est l'usage actuel des sols sur le lieu de votre projet ?

CAMPING A LA FERME - MAX 6 TENTES ET 20 PERSONNES

Existe-t-il un ou plusieurs documents d'urbanisme (ensemble des documents d'urbanisme concernés) réglementant l'occupation des sols sur le lieu/tracé de votre projet ?

Oui

Non



Si oui, intitulé et date d'approbation :
Précisez le ou les règlements applicables à la zone du projet

Pour les rubriques 33° à 37°, le ou les documents ont-ils fait l'objet d'une évaluation environnementale ?

Oui

Non

5.2 Enjeux environnementaux dans la zone d'implantation envisagée :

Complétez le tableau suivant, par tous moyens utiles, notamment à partir des informations disponibles sur le site internet <http://www.developpement-durable.gouv.fr/etude-impact>

Le projet se situe-t-il :	Oui	Non	Lequel/Laquelle ?
dans une zone naturelle d'intérêt écologique, faunistique et floristique de type I ou II (ZNIEFF) ou couverte par un arrêté de protection de biotope ?	<input type="checkbox"/>	<input checked="" type="checkbox"/>	
en zone de montagne ?	<input type="checkbox"/>	<input checked="" type="checkbox"/>	
sur le territoire d'une commune littorale ?	<input type="checkbox"/>	<input checked="" type="checkbox"/>	
dans un parc national, un parc naturel marin, une réserve naturelle (régionale ou nationale) ou un parc naturel régional ?	<input type="checkbox"/>	<input checked="" type="checkbox"/>	
sur un territoire couvert par un plan de prévention du bruit, arrêté ou le cas échéant, en cours d'élaboration ?	<input type="checkbox"/>	<input checked="" type="checkbox"/>	

dans une aire de mise en valeur de l'architecture et du patrimoine ou une zone de protection du patrimoine architectural, urbain et paysager ?

dans une zone humide ayant fait l'objet d'une délimitation ?

dans une commune couverte par un plan de prévention des risques naturels prévisibles ou par un plan de prévention des risques technologiques ?

si oui, est-il prescrit ou approuvé ?

dans un site ou sur des sols pollués ?

dans une zone de répartition des eaux ?

dans un périmètre de protection rapprochée d'un captage d'eau destiné à l'alimentation humaine ?

dans un site inscrit ou classé ?

Le projet se situe-t-il, dans ou à proximité :

Oui Non

Lequel et à quelle distance ?

d'un site Natura 2000 ?

d'un monument historique ou d'un site classé au patrimoine mondial de l'UNESCO ?

4.1 Le projet envisagé est-il susceptible d'avoir les incidences suivantes ?

Veuillez compléter le tableau suivant :

Domaines de l'environnement :	Oui	Non	De quelle nature ? De quelle importance ? Appréciez sommairement l'impact potentiel
engendre-t-il des prélèvements d'eau ?	<input type="checkbox"/>	<input checked="" type="checkbox"/>	
impliquera-t-il des drainages / ou des modifications prévisibles des masses d'eau souterraines ?	<input type="checkbox"/>	<input checked="" type="checkbox"/>	
Ressources			
est-il excédentaire en matériaux ?	<input type="checkbox"/>	<input checked="" type="checkbox"/>	
est-il déficitaire en matériaux ?			
Si oui, utilise-t-il les ressources naturelles du sol ou du sous-sol ?	<input type="checkbox"/>	<input checked="" type="checkbox"/>	
Milieu naturel			
est-il susceptible d'entraîner des perturbations, des dégradations, des destructions de la biodiversité existante : faune, flore, habitats, continuités écologiques ?	<input type="checkbox"/>	<input checked="" type="checkbox"/>	
est-il susceptible d'avoir des incidences sur les zones à sensibilité particulière énumérées au 5.2 du présent formulaire ?	<input type="checkbox"/>	<input checked="" type="checkbox"/>	

Engendre-t-il la consommation d'espaces naturels, agricoles, forestiers, maritimes ?

Est-il concerné par des risques technologiques ?

Risques et nuisances

Est-il concerné par des risques naturels ?

Engendre-t-il des risques sanitaires ?

Est-il concerné par des risques sanitaires ?

Commodités de voisinage

Est-il source de bruit ?

Est-il concerné par des nuisances sonores ?

Engendre-t-il des odeurs ?

Est-il concerné par des nuisances olfactives ?

Engendre-t-il des vibrations ?

Est-il concerné par des vibrations ?

Engendre-t-il des émissions lumineuses ?

Est-il concerné par des émissions lumineuses ?

Engendre-t-il des rejets polluants dans l'air ?

Pollutions

Engendre-t-il des rejets hydrauliques ?
Si oui, dans quel milieu ?

Engendre-t-il la production d'effluents ou de déchets non dangereux, inertes, dangereux ?

**Patrimoine /
Cadre de
vie /
Population**

Est-il susceptible de porter atteinte au patrimoine architectural, culturel, archéologique et paysager ?

Engendre-t-il des modifications sur les activités humaines (agriculture, sylviculture, urbanisme / aménagements) ?

6.2 Les incidences du projet identifiées au 6.1 sont-elles susceptibles d'être cumulées avec d'autres projets connus ?

Oui Non Si oui, décrivez lesquelles :

6.3 Les incidences du projet identifiées au 6.1 sont-elles susceptibles d'avoir des effets de nature transfrontière ?

Oui Non Si oui, décrivez lesquels :

7. Auto-évaluation (facultatif)

Au regard du formulaire rempli, estimez-vous qu'il est nécessaire que votre projet fasse l'objet d'une étude d'impact ou qu'il devrait en être dispensé ? Expliquez pourquoi.

ON CROIT QUE CA PEUT ETRE DISPENSE CAR:

- ON NE CHANGE RIEN SUR LE TERRAIN
- ON NE UTILISE PAS PRODUITS CHIMIQUE
- CA VA RESTER TOUJOURS UN PETIT CAMPING FAMILIAL
- C'EST OBLIGATOIRE DE METTRE LE CAMPING AUX NORMES
- ON FAIT TOUT QU'ON PEUT POUR ENCOURAGER LES ANIMAUX CHEZ NOUS, C'EST CA QUE NOS CLIENTS VEULENT VOIR

8.1 Annexes obligatoires

Objet

- 1 L'annexe n°1 intitulée « informations nominatives relatives au maître d'ouvrage ou pétitionnaire » - **non publiée** ;
- 2 Un plan de situation au 1/25 000 ou, à défaut, à une échelle comprise entre 1/16 000 et 1/64 000 (il peut s'agir d'extraits cartographiques du document d'urbanisme s'il existe) ;
- 3 Au minimum, 2 photographies datées de la zone d'implantation, avec une localisation cartographique des prises de vue, l'une devant permettre de situer le projet dans l'environnement proche et l'autre de le situer dans le paysage lointain ;
- 4 Un plan du projet ou, pour les travaux, ouvrages ou aménagements visés aux rubriques 5° a), 6° b) et d), 8°, 10°, 18°, 28° a) et b), 32°, 41° et 42° un projet de tracé ou une enveloppe de tracé ;
- 5 **Sauf pour les travaux, ouvrages ou aménagements visés aux rubriques 5° a), 6° b) et d), 8°, 10°, 18°, 28° a) et b), 32°, 41° et 42°** : plan des abords du projet (100 mètres au minimum) pouvant prendre la forme de photos aériennes datées et complétées si nécessaire selon les évolutions récentes, à une échelle comprise entre 1/2 000 et 1/5 000. Ce plan devra préciser l'affectation des constructions et terrains avoisinants ainsi que les canaux, plans d'eau et cours d'eau ;

8.2 Autres annexes volontairement transmises par le maître d'ouvrage ou pétitionnaire

Veuillez compléter le tableau ci-joint en indiquant les annexes jointes au présent formulaire d'évaluation, ainsi que les parties auxquelles elles se rattachent

Objet

- LETTRE EXPLICATIVE
- PLAN DE SITUATION
- PLAN D'EQUIPEMENT
- PLAN DE TERRAIN EXISTANT
- PLAN DE TERRAIN PROPOSE
- PLAN DE GRANGE A EXISTANT
- PLAN DE GRANGE A PROPOSE
- PLAN DE VESTIBULE ADAPTE EN DETAIL
- PLUSIEURS PHOTOS

9. Engagement et signature

Je certifie sur l'honneur l'exactitude des renseignements ci-dessus

Fait à FALBEIX

le, 11 FEV 2016

Signature





PLAN D'EQUILIBRE

234

POSTE
D'ELECTRICITE
POSTE
D'EAU

POINTE D'EAU POTABLE

EVACUATION DES EAUX USEES

FOSSE

EPANDAGE

49

50

51

LES SAUZES

48

47

des

Sauzes

42

41

LES NAUDS

44

43

45

6/20

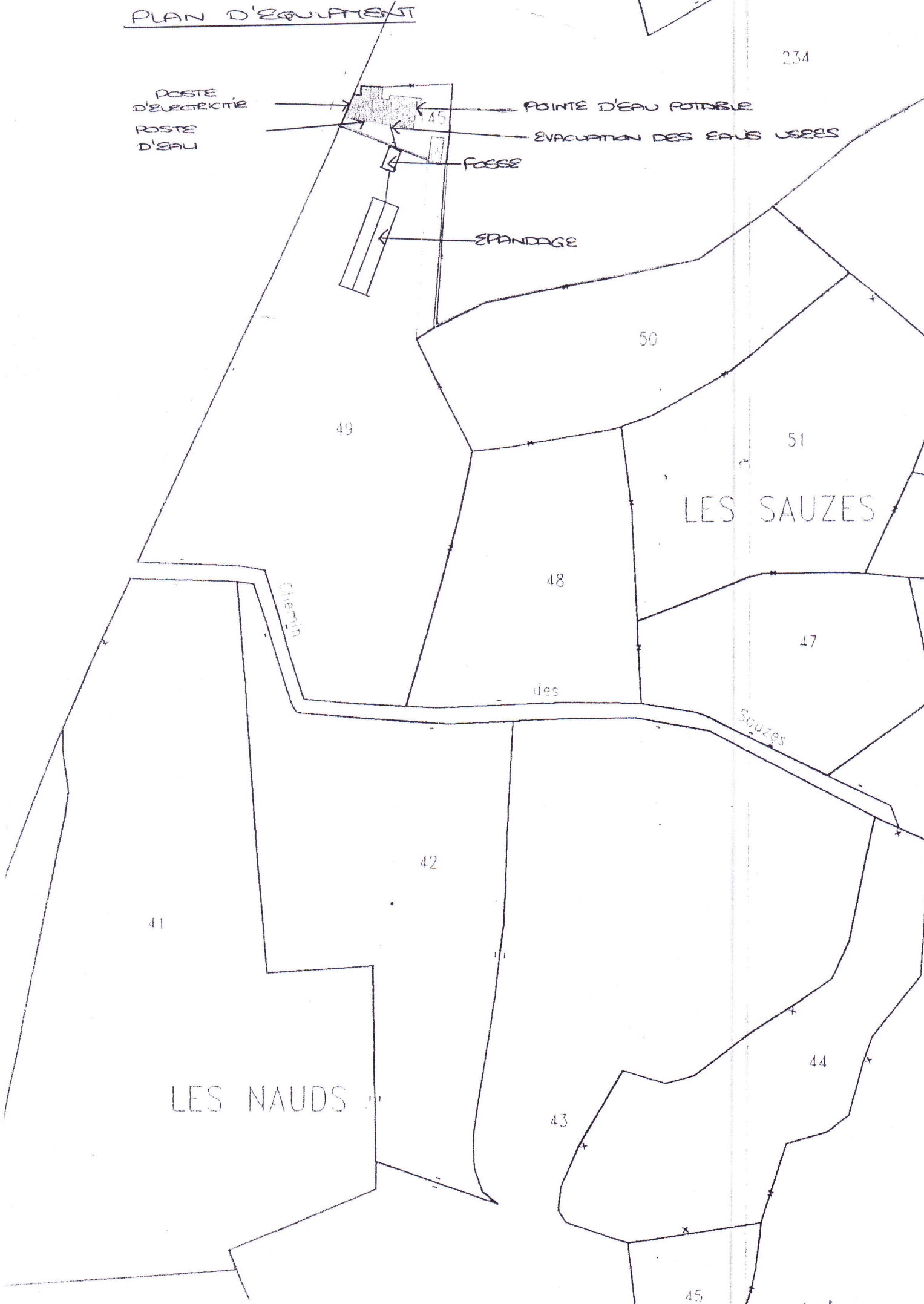

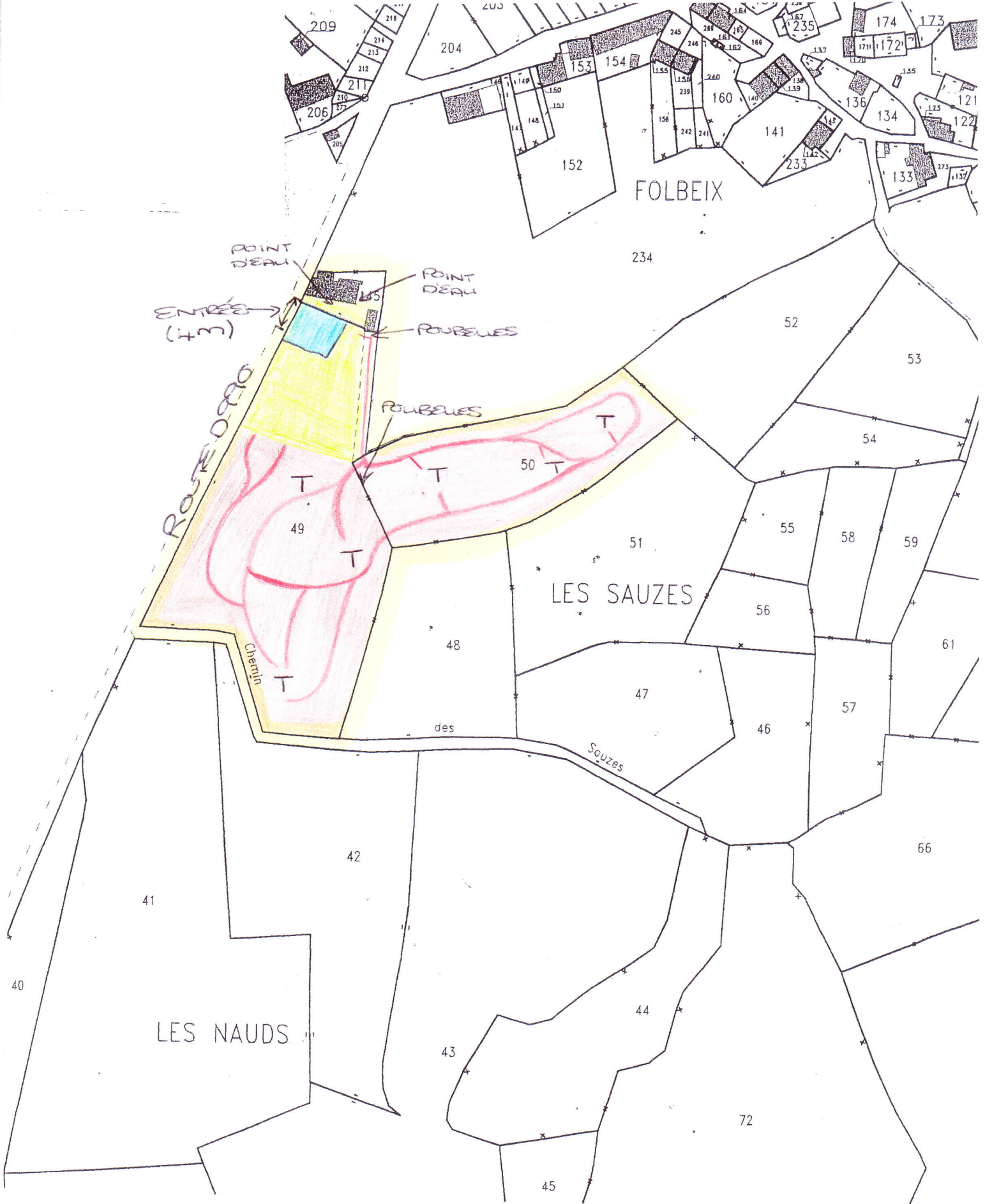

- LIMITE DE TERRAIN
- CHEMIN
- PRAIRIE
- PARKING
- BOIS
- T TIPIS

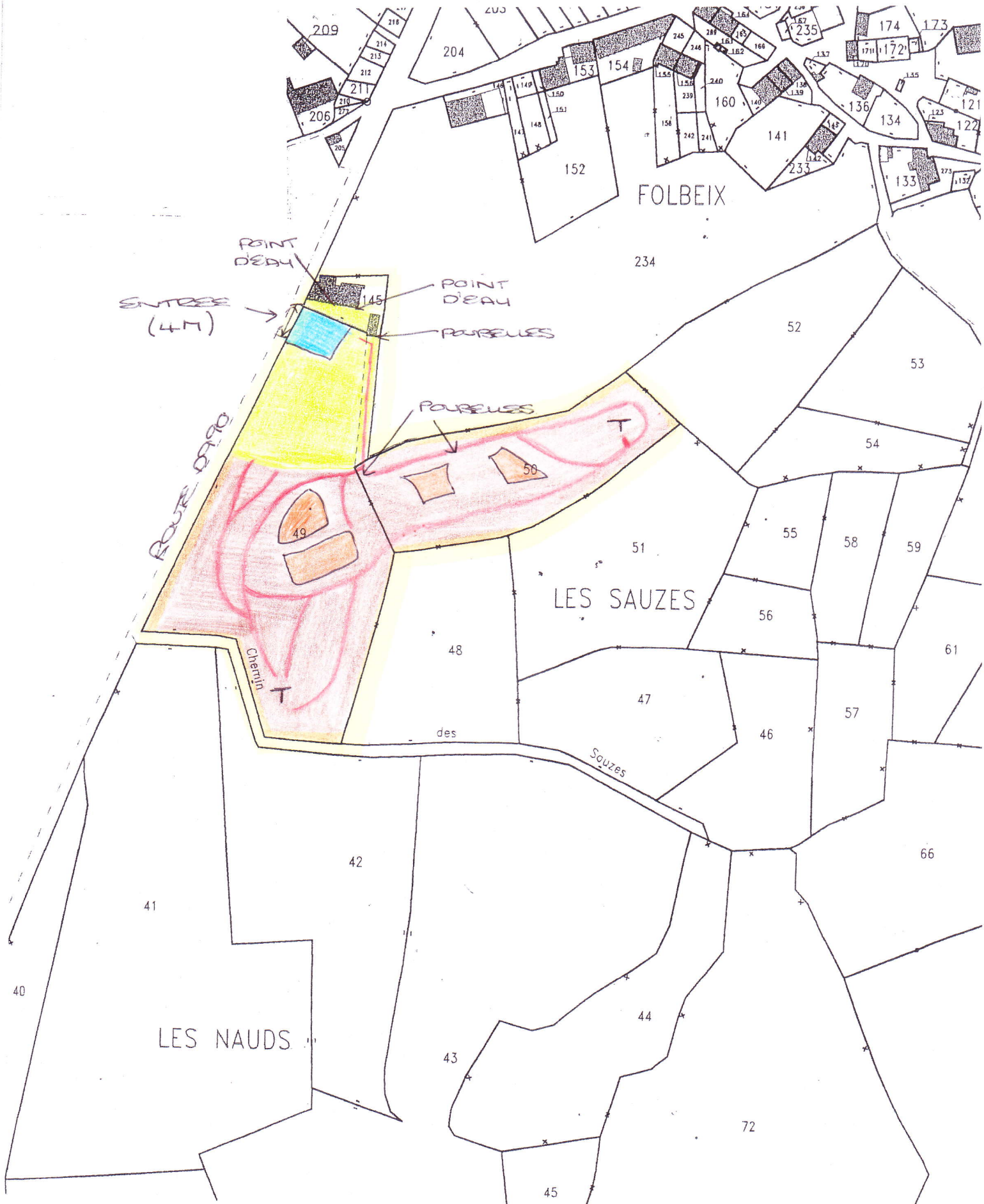

- LIMITE DE TERRAIN
- CHEMIN
- PRAIRIE
- PARKING
- BOIS
- T TIPI
- CAMPING

GRANGE A

(Existant)

LEGENDE

- SC - SAUVE COMMUNE
- TER - TERRASSE
- M - MARCHE
- T - TOILETTE
- D - DOUCHE
- L - LAVABO
- C - CHAUFFE-EAU

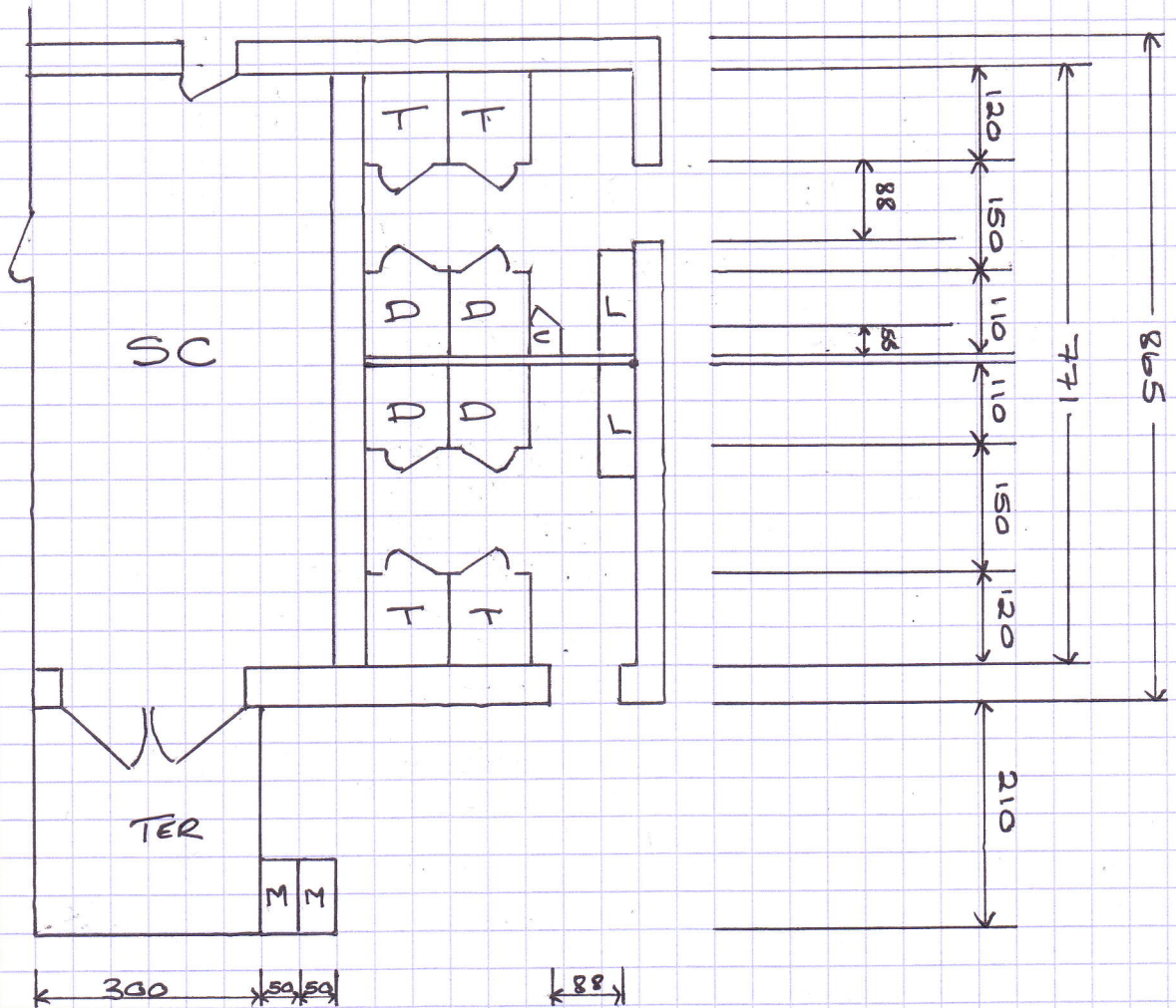
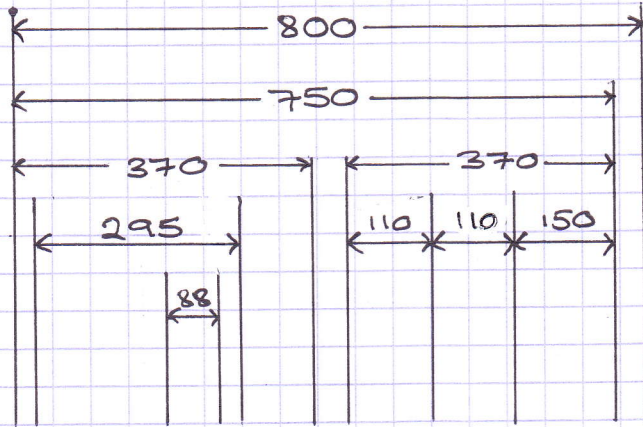

7/20

GRANGE A
(Proposé)

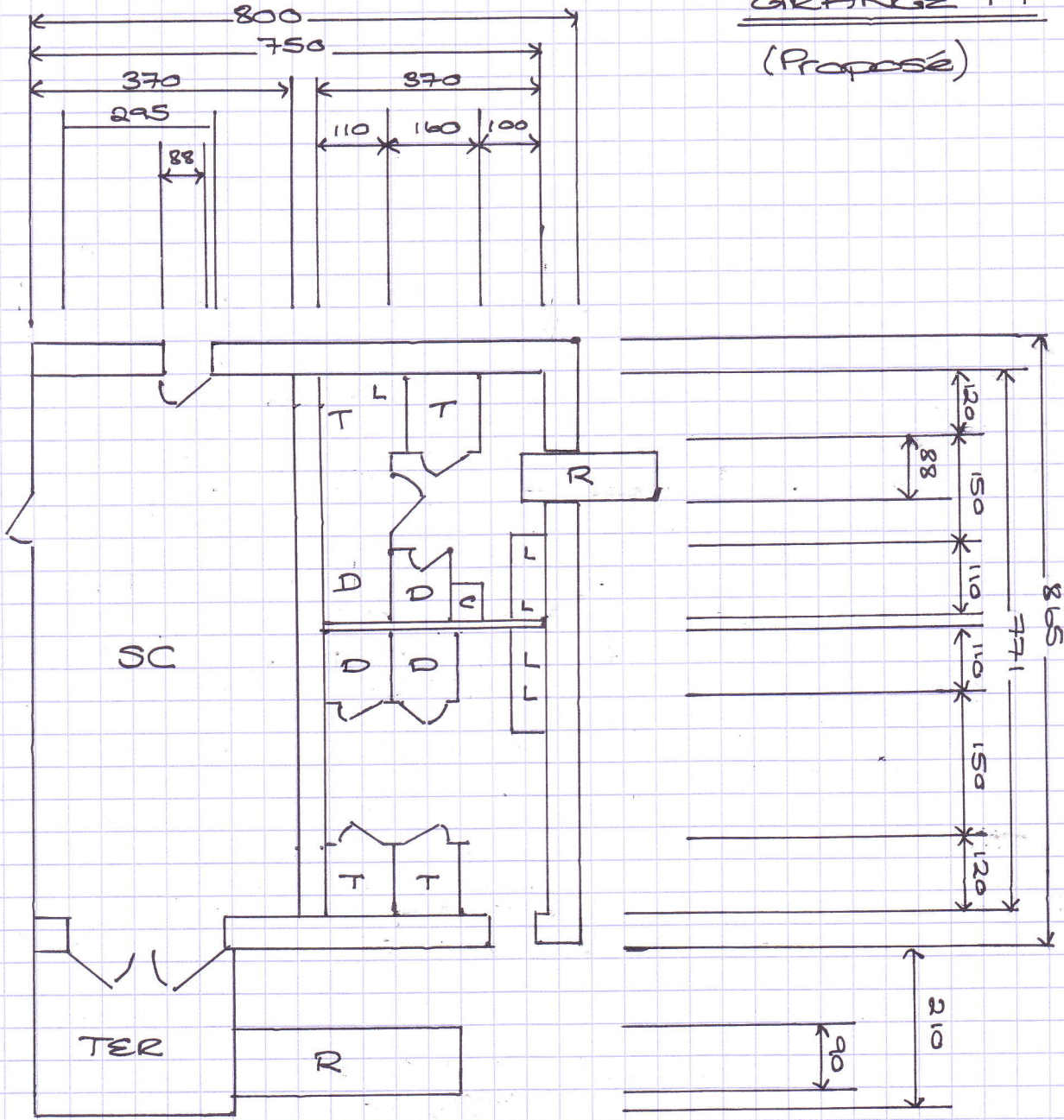

LEGENDE

- SC - SALLE COMMUNE
- TER - TERRASSE
- R - RAMPE
- T - TOILETTE
- L - LAVABO
- D - DOUCHE
- C - CHAUFFE-EAU

SANITAIRE ET DUCHES ADAPTES EN DETAIL

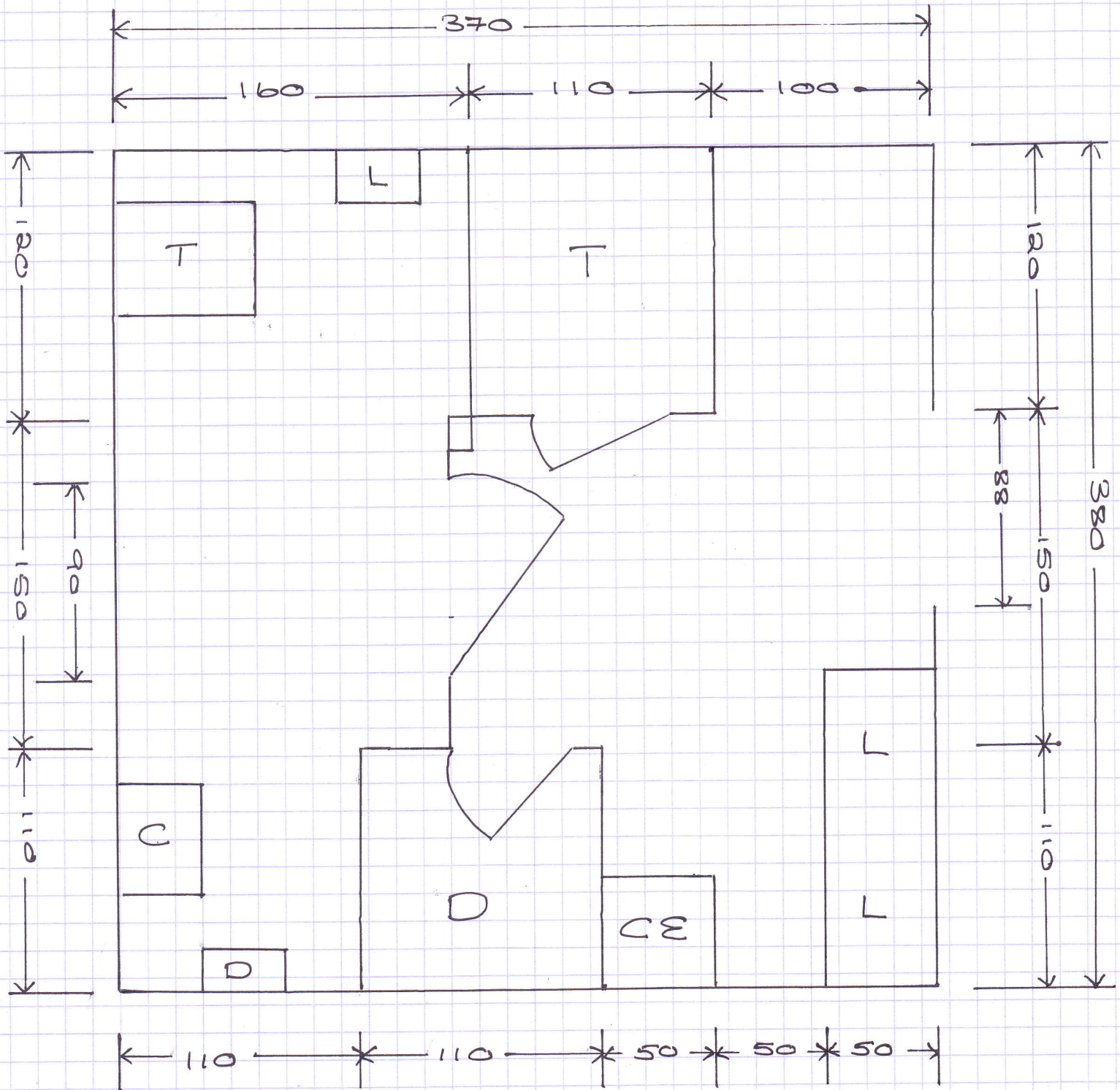

LEGENDE

- T - TOILETTE
- L - LAVABO
- C - CHAISE
- D - DOUCHE
- CE - CHAUFFE-EAU

9/20

F07416P0019

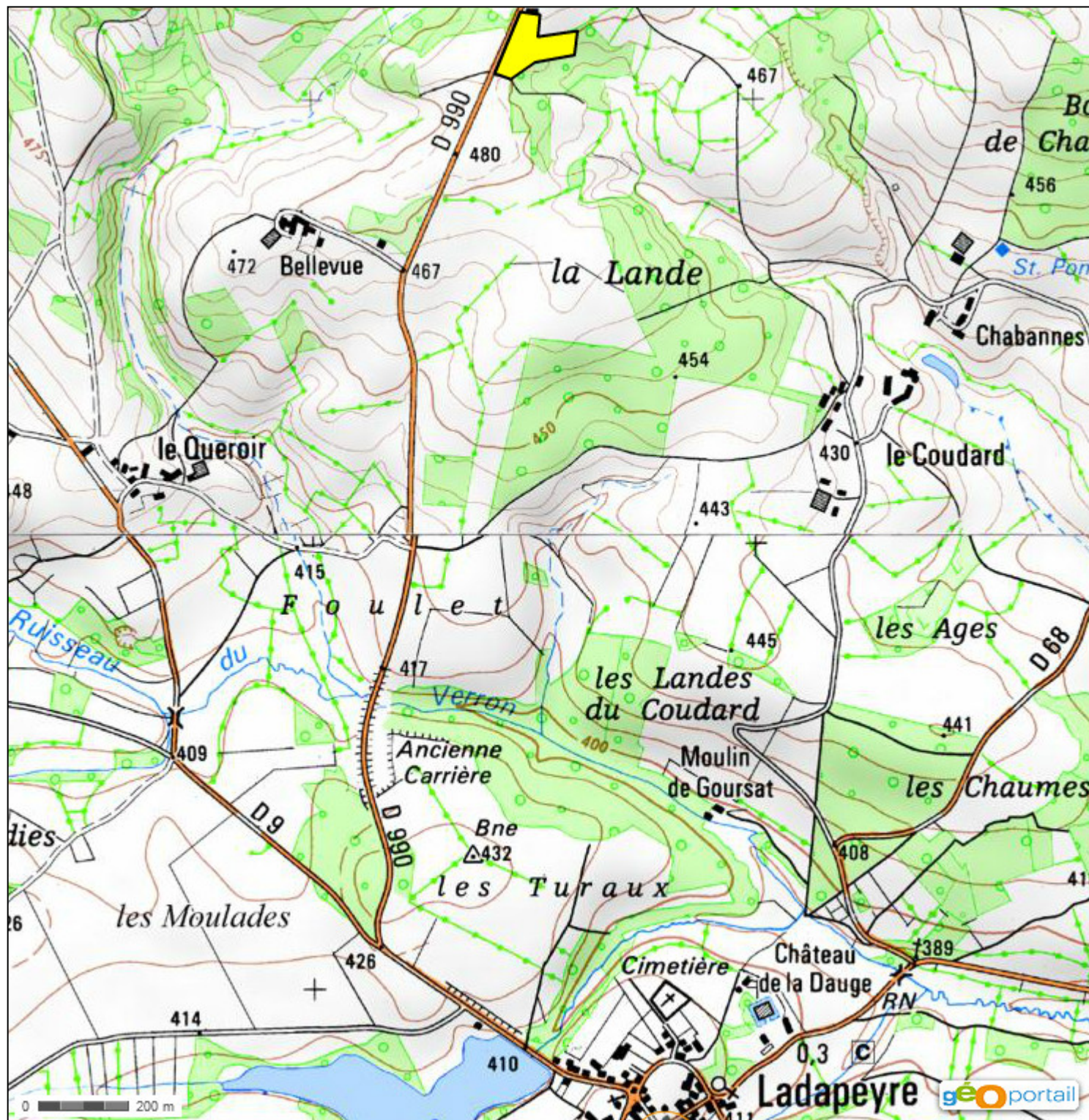

Plan de situation



© IGN 2016 - www.geoportail.gouv.fr/mentions-legales

Longitude : 2° 02' 50.9" E

Latitude : 46° 16' 13.7" N

Vue aérienne