

Demande d'examen au cas par cas préalable à la réalisation d'une étude d'impact

Article R. 122-3 du code de l'environnement

*Ce formulaire n'est pas applicable aux installations classées pour la protection
de l'environnement*

*Ce formulaire complété sera publié sur le site Internet de l'autorité administrative de l'Etat
compétente en matière d'environnement*

Avant de remplir cette demande, lire attentivement la notice explicative

Cadre réservé à l'administration

Date de réception
25 février 2016

Dossier complet le
25 février 2016

N° d'enregistrement
F07416P0030

1. Intitulé du projet

Restructuration de la voirie autour du quartier du CHU et de la faculté des lettres et sciences humaines (CHU Vanteaux)

2. Identification du maître d'ouvrage ou du pétitionnaire

2.1 Personne physique

Nom

Prénom

2.2 Personne morale

Dénomination ou raison sociale

Communauté d'Agglomération Limoges Métropole

Nom, prénom et qualité de la personne
habilitée à représenter la personne morale

M. Gérard VANDENBROUCKE - Président

RCS / SIRET

Forme juridique

Joignez à votre demande l'annexe obligatoire n°1

3. Rubrique(s) applicable(s) du tableau des seuils et critères annexé à l'article R. 122-2 du code de l'environnement et dimensionnement correspondant du projet

N° de rubrique et sous rubrique	Caractéristiques du projet au regard des seuils et critères de la rubrique
6d 7b	Création de deux routes nouvelles de 130 m et 191 m + giratoire + ouvrage d'art + tranchée couverte

4. Caractéristiques générales du projet

Doivent être annexées au présent formulaire les pièces énoncées à la rubrique 8.1 du formulaire

4.1 Nature du projet

- Aménagement de voies pour les transports en commun
- Création de routes nouvelles
- Création de parkings et de pistes cyclables

4.2 Objectifs du projet

Ces aménagements dans ce quartier saturé par les véhicules en circulation et en stationnement permettront de fluidifier le trafic et améliorer le stationnement grâce :

- l'augmentation de l'offre de stationnement
- à un meilleur maillage du réseau routier
- à l'amélioration de la desserte en transport en commun
- au développement de l'utilisation du vélo avec les pistes cyclables
- également favoriser les liaisons piétonnes entre le CHU et l'université

4.3 Décrivez sommairement le projet

4.3.1 dans sa phase de réalisation

Gestion alternative des eaux pluviales

Création des voies nouvelles

Puis démolition et réagencement d'ouvrages et de voies existantes

Création des nouvelles poches de stationnement avant suppression d'une partie des existantes

Obligation du maintien du CHU, facultés, riverains...

4.3.2 dans sa phase d'exploitation

Usage et utilisation similaire

Report des usages vers les modes doux et les transports en commun

4.4.1 A quelle(s) procédure(s) administrative(s) d'autorisation le projet a-t-il été ou sera-t-il soumis ?

La décision de l'autorité administrative de l'Etat compétente en matière d'environnement devra être jointe au(x) dossier(s) d'autorisation(s)

Enquête publique au titre du code de la voirie

4.4.2 Précisez ici pour quelle procédure d'autorisation ce formulaire est rempli

4.5 Dimensions et caractéristiques du projet et superficie globale (assiette) de l'opération - préciser les unités de mesure utilisées

Grandeurs caractéristiques	Valeur
Linéaire de pistes cyclables créées	3180 m
Linéaire de routes nouvelles	416 m

4.6 Localisation du projet

Adresse et commune(s)
d'implantation

Coordonnées géographiques¹ Long. ___° ___' ___" ___ Lat. ___° ___' ___" ___

Pour les rubriques 5° a), 6° b) et d), 8°, 10°, 18°, 28° a) et b), 32°, 41° et 42° :

Point de départ : Long. ___° ___' ___" ___ Lat. ___° ___' ___" ___

Point d'arrivée : Long. ___° ___' ___" ___ Lat. ___° ___' ___" ___

Communes traversées :

4.7 S'agit-il d'une modification/extension d'une installation ou d'un ouvrage existant ?

Oui Non

4.7.1 Si oui, cette installation ou cet ouvrage a-t-il fait l'objet d'une étude d'impact ?

Oui Non

4.7.2 Si oui, à quelle date a-t-il été autorisé ?

4.8 Le projet s'inscrit-il dans un programme de travaux ?

Oui Non

Si oui, de quels projets se compose le programme ?

- Voies de circulation
- Stationnement

¹ Pour l'outre-mer, voir notice explicative

5. Sensibilité environnementale de la zone d'implantation envisagée

5.1 Occupation des sols

Quel est l'usage actuel des sols sur le lieu de votre projet ?

Zone déjà urbanisée

Existe-t-il un ou plusieurs documents d'urbanisme (ensemble des documents d'urbanisme concernés) réglementant l'occupation des sols sur le lieu/tracé de votre projet ?

Oui Non

Si oui, intitulé et date d'approbation. Précisez le ou les règlements applicables à la zone du projet

PLU approuvé le 25 juin 2015

Pour les rubriques 33^a à 37^a, le ou les documents ont-ils fait l'objet d'une évaluation environnementale ?

Oui Non

5.2 Enjeux environnementaux dans la zone d'implantation envisagée :

Complétez le tableau suivant, par tous moyens utiles, notamment à partir des informations disponibles sur le site Internet <http://www.developpement-durable.gouv.fr/etude-impac>

Le projet se situe-t-il :	Oui	Non	Lequel/laquelle ?
dans une zone naturelle d'intérêt écologique, faunistique et floristique de type I ou II (ZNIEFF) ou couverte par un arrêté de protection de biotope ?	<input type="checkbox"/>	<input checked="" type="checkbox"/>	
en zone de montagne ?	<input type="checkbox"/>	<input checked="" type="checkbox"/>	
sur le territoire d'une commune littorale ?	<input type="checkbox"/>	<input checked="" type="checkbox"/>	
dans un parc national, un parc naturel marin, une réserve naturelle (régionale ou nationale) ou un parc naturel régional ?	<input type="checkbox"/>	<input checked="" type="checkbox"/>	
sur un territoire couvert par un plan de prévention du bruit, arrêté ou le cas échéant, en cours d'élaboration ?	<input type="checkbox"/>	<input checked="" type="checkbox"/>	

dans une aire de mise en valeur de l'architecture et du patrimoine ou une zone de protection du patrimoine architectural, urbain et paysager ?	<input type="checkbox"/>	<input checked="" type="checkbox"/>	
dans une zone humide ayant fait l'objet d'une délimitation ?	<input type="checkbox"/>	<input checked="" type="checkbox"/>	
dans une commune couverte par un plan de prévention des risques naturels prévisibles ou par un plan de prévention des risques technologiques ? si oui, est-il prescrit ou approuvé ?	<input type="checkbox"/>	<input checked="" type="checkbox"/>	
dans un site ou sur des sols pollués ?	<input type="checkbox"/>	<input checked="" type="checkbox"/>	
dans une zone de répartition des eaux ?	<input type="checkbox"/>	<input checked="" type="checkbox"/>	
dans un périmètre de protection rapprochée d'un captage d'eau destiné à l'alimentation humaine ?	<input type="checkbox"/>	<input checked="" type="checkbox"/>	
dans un site inscrit ou classé ?	<input type="checkbox"/>	<input checked="" type="checkbox"/>	
Le projet se situe-t-il, dans ou à proximité :	Oui	Non	Lequel et à quelle distance ?
d'un site Natura 2000 ?	<input type="checkbox"/>	<input checked="" type="checkbox"/>	
d'un monument historique ou d'un site classé au patrimoine mondial de l'UNESCO ?	<input type="checkbox"/>	<input checked="" type="checkbox"/>	

6. Caractéristiques de l'impact potentiel du projet sur l'environnement et la santé humaine

6.1 Le projet envisagé est-il susceptible d'avoir les incidences suivantes ?

Veuillez compléter le tableau suivant :

Domaines de l'environnement :		Oui	Non	De quelle nature ? De quelle importance ? <i>Appréciez sommairement l'impact potentiel</i>
Ressources	engendre-t-il des prélèvements d'eau ?	<input type="checkbox"/>	<input checked="" type="checkbox"/>	
	impliquera-t-il des drainages / ou des modifications prévisibles des masses d'eau souterraines ?	<input type="checkbox"/>	<input checked="" type="checkbox"/>	
	est-il excédentaire en matériaux ?	<input type="checkbox"/>	<input checked="" type="checkbox"/>	
	est-il déficitaire en matériaux ? Si oui, utilise-t-il les ressources naturelles du sol ou du sous-sol ?	<input type="checkbox"/>	<input checked="" type="checkbox"/>	
Milieu naturel	est-il susceptible d'entraîner des perturbations, des dégradations, des destructions de la biodiversité existante : faune, flore, habitats, continuités écologiques ?	<input type="checkbox"/>	<input checked="" type="checkbox"/>	
	est-il susceptible d'avoir des incidences sur les zones à sensibilité particulière énumérées au 5.2 du présent formulaire ?	<input type="checkbox"/>	<input checked="" type="checkbox"/>	

	Engendre-t-il la consommation d'espaces naturels, agricoles, forestiers, maritimes ?	<input type="checkbox"/>	<input checked="" type="checkbox"/>	
Risques et nuisances	Est-il concerné par des risques technologiques ?	<input type="checkbox"/>	<input checked="" type="checkbox"/>	
	Est-il concerné par des risques naturels ?	<input type="checkbox"/>	<input checked="" type="checkbox"/>	
	Engendre-t-il des risques sanitaires ?	<input type="checkbox"/>	<input checked="" type="checkbox"/>	
	Est-il concerné par des risques sanitaires ?	<input type="checkbox"/>	<input checked="" type="checkbox"/>	
Commodités de voisinage	Est-il source de bruit ?	<input type="checkbox"/>	<input checked="" type="checkbox"/>	Circulation limitée : bruit
	Est-il concerné par des nuisances sonores ?	<input type="checkbox"/>	<input checked="" type="checkbox"/>	
	Engendre-t-il des odeurs ?	<input type="checkbox"/>	<input checked="" type="checkbox"/>	
	Est-il concerné par des nuisances olfactives ?	<input type="checkbox"/>	<input checked="" type="checkbox"/>	
	Engendre-t-il des vibrations ?	<input type="checkbox"/>	<input checked="" type="checkbox"/>	
	Est-il concerné par des vibrations ?	<input type="checkbox"/>	<input checked="" type="checkbox"/>	

	Engendre-t-il des émissions lumineuses ?	<input type="checkbox"/>	<input checked="" type="checkbox"/>	
	Est-il concerné par des émissions lumineuses ?	<input type="checkbox"/>	<input checked="" type="checkbox"/>	
Pollutions	Engendre-t-il des rejets polluants dans l'air ?	<input type="checkbox"/>	<input checked="" type="checkbox"/>	
	Engendre-t-il des rejets hydrauliques ? Si oui, dans quel milieu ?	<input type="checkbox"/>	<input checked="" type="checkbox"/>	
	Engendre-t-il la production d'effluents ou de déchets non dangereux, inertes, dangereux ?	<input type="checkbox"/>	<input checked="" type="checkbox"/>	
Patrimoine / Cadre de vie / Population	Est-il susceptible de porter atteinte au patrimoine architectural, culturel, archéologique et paysager ?	<input type="checkbox"/>	<input checked="" type="checkbox"/>	
	Engendre-t-il des modifications sur les activités humaines (agriculture, sylviculture, urbanisme / aménagements) ?	<input type="checkbox"/>	<input checked="" type="checkbox"/>	

6.2 Les incidences du projet identifiées au 6.1 sont-elles susceptibles d'être cumulées avec d'autres projets connus ?

Oui Non Si oui, décrivez lesquelles :

6.3 Les incidences du projet identifiées au 6.1 sont-elles susceptibles d'avoir des effets de nature transfrontière ?

Oui Non Si oui, décrivez lesquels :

7. Auto-évaluation (facultatif)

Au regard du formulaire rempli, estimez-vous qu'il est nécessaire que votre projet fasse l'objet d'une étude d'impact ou qu'il devrait en être dispensé ? Expliquez pourquoi.

Zone déjà urbanisée
Intentions du projet en accord avec le PADD

8. Annexes

8.1 Annexes obligatoires

	Objet
1	L'annexe n°1 intitulée « informations nominatives relatives au maître d'ouvrage ou pétitionnaire » - non publiée ;
2	Un plan de situation au 1/25 000 ou, à défaut, à une échelle comprise entre 1/16 000 et 1/64 000 (il peut s'agir d'extraits cartographiques du document d'urbanisme s'il existe) ;
3	Au minimum, 2 photographies datées de la zone d'implantation, avec une localisation cartographique des prises de vue, l'une devant permettre de situer le projet dans l'environnement proche et l'autre de le situer dans le paysage lointain ;
4	Un plan du projet ou, pour les travaux, ouvrages ou aménagements visés aux rubriques 5° a), 6° b) et d), 8°, 10°, 18°, 28° a) et b), 32°, 41° et 42° un projet de tracé ou une enveloppe de tracé ;
5	Sauf pour les travaux, ouvrages ou aménagements visés aux rubriques 5° a), 6° b) et d), 8°, 10°, 18°, 28° a) et b), 32°, 41° et 42° : plan des abords du projet (100 mètres au minimum) pouvant prendre la forme de photos aériennes datées et complétées si nécessaire selon les évolutions récentes, à une échelle comprise entre 1/2 000 et 1/5 000. Ce plan devra préciser l'affectation des constructions et terrains avoisinants ainsi que les canaux, plans d'eau et cours d'eau ;

8.2 Autres annexes volontairement transmises par le maître d'ouvrage ou pétitionnaire

Veuillez compléter le tableau ci-joint en indiquant les annexes jointes au présent formulaire d'évaluation, ainsi que les parties auxquelles elles se rattachent

Objet
Annexe 6 : Note
Annexe 7 : Présentation du projet

9. Engagement et signature

Je certifie sur l'honneur l'exactitude des renseignements ci-dessus

Fait à Limoges

le 24/02/2016

Signature

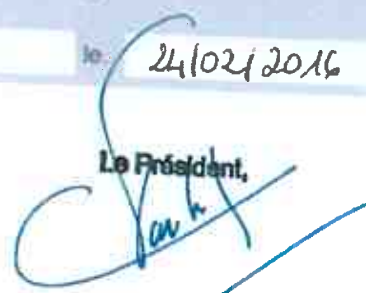
Le Président,

Gérard VANDENBROUCKE



Liberté • Égalité • Fraternité
RÉPUBLIQUE FRANÇAISE

Ministère chargé
de l'environnement

Annexe n°1 à la demande d'examen au cas par cas préalable à la réalisation d'une étude d'impact

Informations nominatives relatives au maître d'ouvrage ou pétitionnaire À JOINDRE AU FORMULAIRE CERFA N° 14734

*NOTA : CETTE ANNEXE DOIT FAIRE L'OBJET D'UN DOCUMENT NUMÉRISÉ DISTINCT
LORSQUE LA DEMANDE D'EXAMEN AU CAS PAR CAS EST ADRESSÉE À L'AUTORITÉ ENVIRONNEMENTALE
PAR VOIE ÉLECTRONIQUE*

Personne physique

Nom	<input type="text"/>	Prénom	<input type="text"/>	
Adresse	<input type="text"/>			
Numéro	<input type="text"/>	Extension	<input type="text"/>	
	<input type="text"/>			
Nom de la voie	<input type="text"/>			
Code Postal	<input type="text"/>	Localité	<input type="text"/>	
			Pays	<input type="text"/>
Tél.	<input type="text"/>	Fax	<input type="text"/>	
Courriel	<input type="text"/>			

Personne morale

Nom	<input type="text" value="VANDENBROUCKE"/>	Prénom	<input type="text" value="Gérard"/>	
Adresse du siège social	<input type="text"/>			
Numéro	<input type="text" value="64"/>	Extension	<input type="text"/>	
Nom de la voie	<input type="text" value="avenue Georges Dumas"/>			
	<input type="text" value="Communauté d'agglomération Limoges Métropole"/>		<input type="text" value="CS10001"/>	
Code postal	<input type="text" value="87031"/>	Localité	<input type="text" value="Limoges cedex 1"/>	
			Pays	<input type="text"/>
Tél.	<input type="text"/>	Fax	<input type="text"/>	
Courriel	<input type="text"/>			

Personne habilitée à fournir des renseignements sur la présente demande

Nom	<input type="text" value="CLAIR"/>	Prénom	<input type="text" value="Faustine"/>
Qualité	<input type="text" value="Architecte paysagiste"/>		
Tél.	<input type="text" value="05 55 45 78 13"/>	Fax	<input type="text"/>
Courriel	<input type="text" value="faustine_clair@agglo-limoges.fr"/>		

En cas de co-maîtrise d'ouvrage, listez au verso l'ensemble des maîtres d'ouvrage.

Commune de Couzeix

Rue du Mas Gigou

Annexe 2 - PLAN DE SITUATION

Ech. : 1/25000

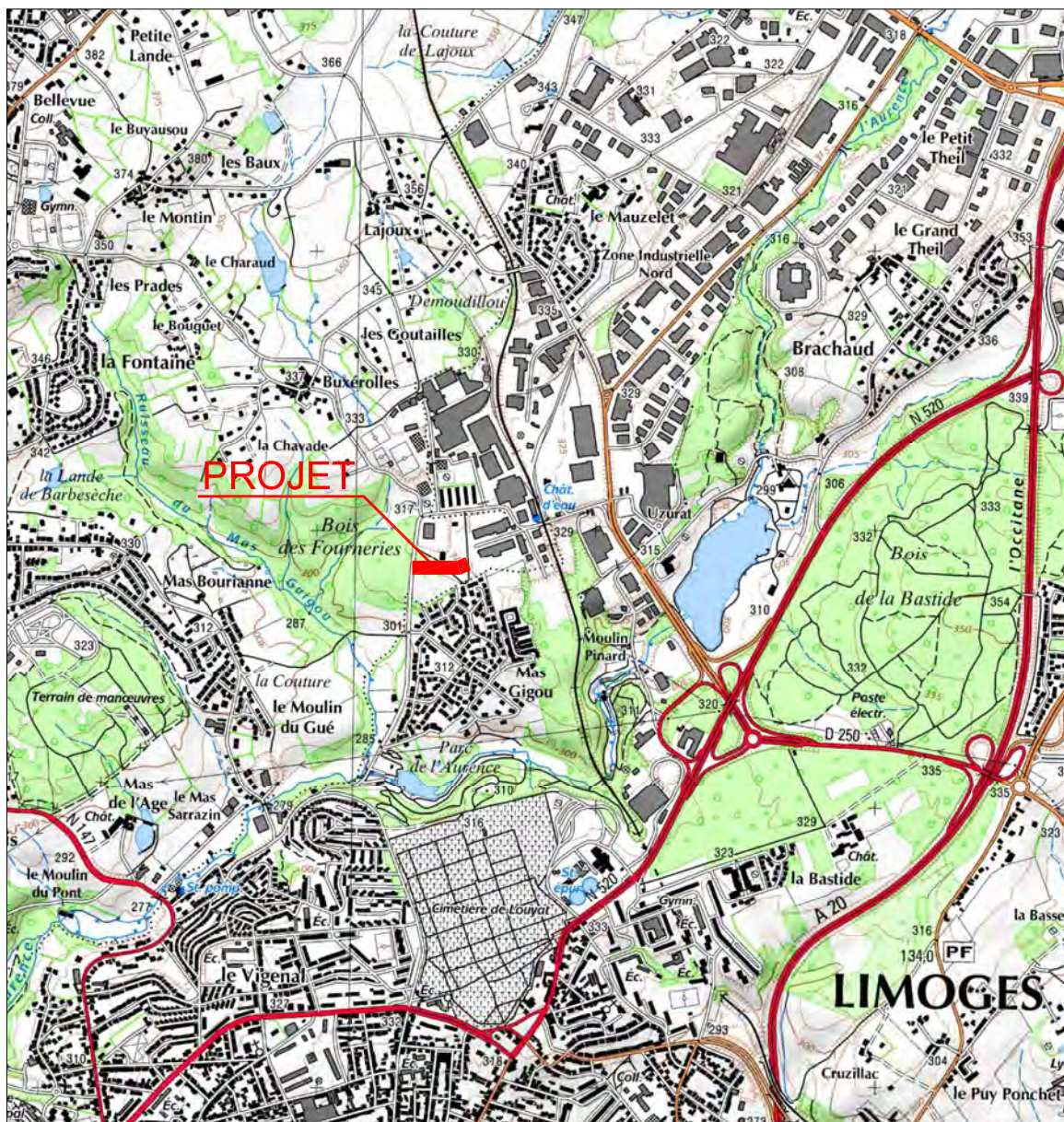



COMMUNAUTE D'AGGLOMERATION
LIMOGES METROPOLE

PÔLE INFRASTRUCTURES ET RESSOURCES TECHNIQUES
DIRECTION DES ETUDES TECHNIQUES

Commune de Couzeix
Rue du Mas Gigou

CREATION D'UN GIRATOIRE
ET D'UNE VOIE NOUVELLE

Annexe 3 - Photographies localisées

Index	Date	Phase	Indice	Verifié par
0	01/02/16	PRO	0	Ch. LABR
Modifications				
0	Plan initial			

Réf dossier: _____
Secteur: _____ Plan: _____
Valeur de Terre:Ω Le: _____
Patrick TARDIEUX

Commune de Couzeix
Rue du Mas Gigou

Annexe 4 - PLAN DE MASSE

REF. : BTEL-COUZ-MAS-GIGOU-PROJ-043	Date de création : 20/04/15	Echelle : 1/250
Non copyrighté (D), toutes réserves. Tous droits réservés.		
Indice	Phase	Indice
0	PRO	0
Modifications	Date	Par
0	20/04/15	CH. LAFIT
	Document par	Valeur par
	CH. LAFIT	

Ref dossier: **Plan:**
Secteur: **Patrick TARDIEUX**
Valeur de Terre:Ω
Le.:

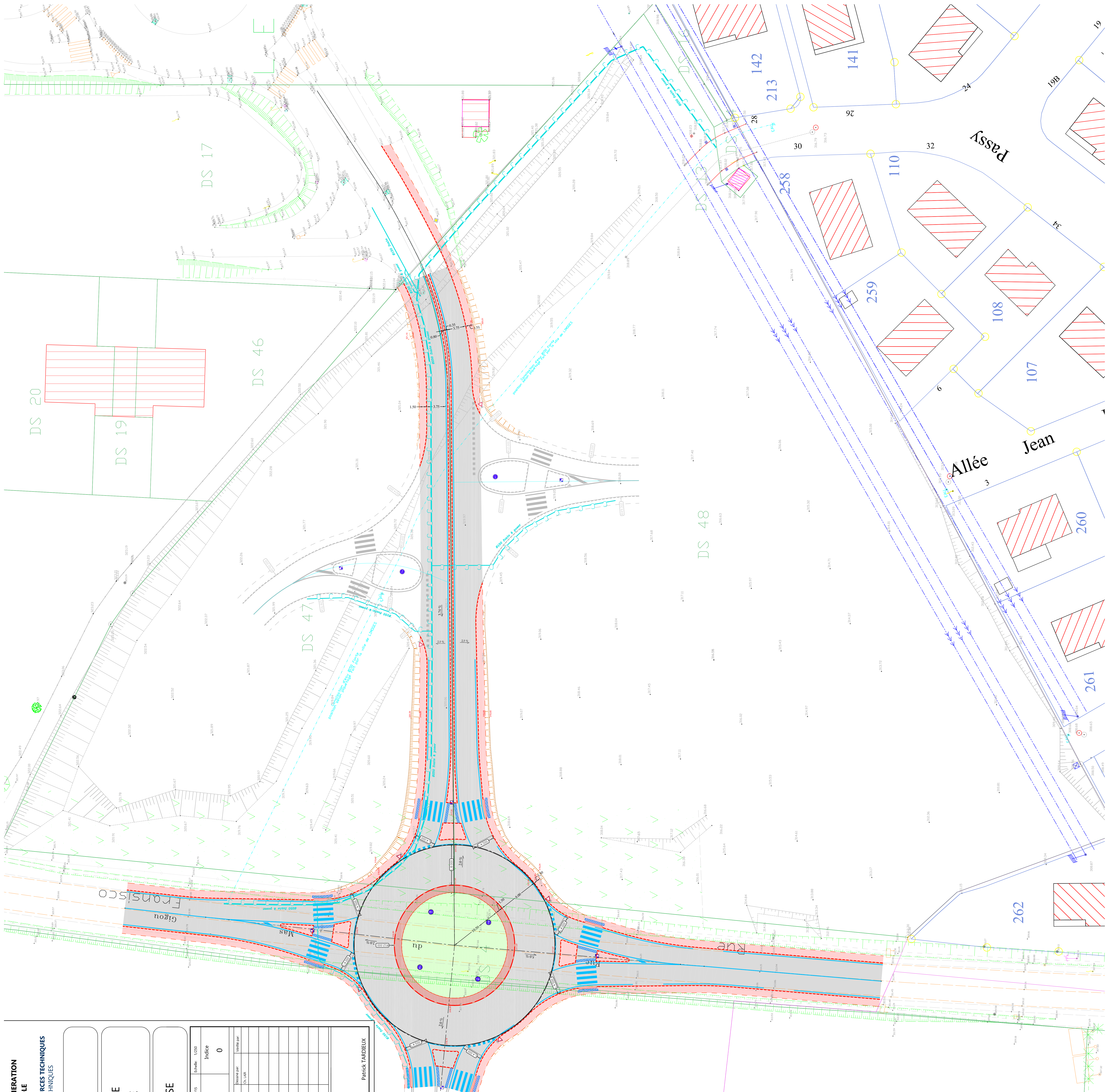
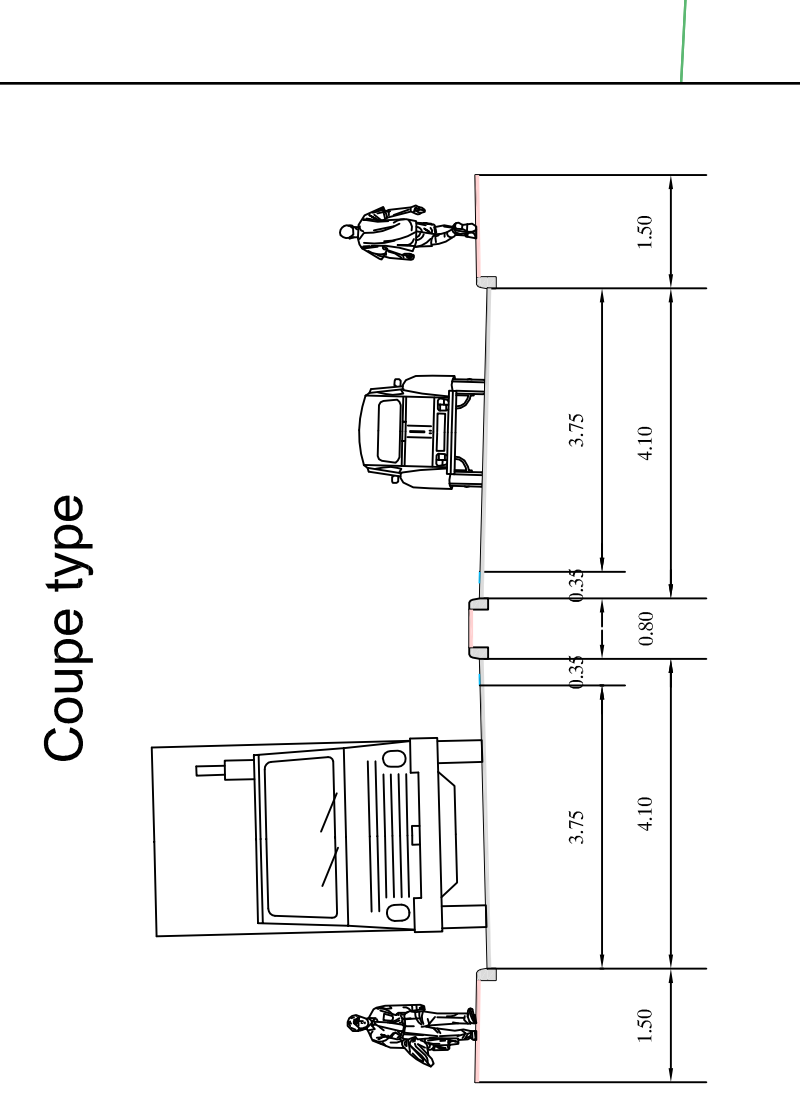
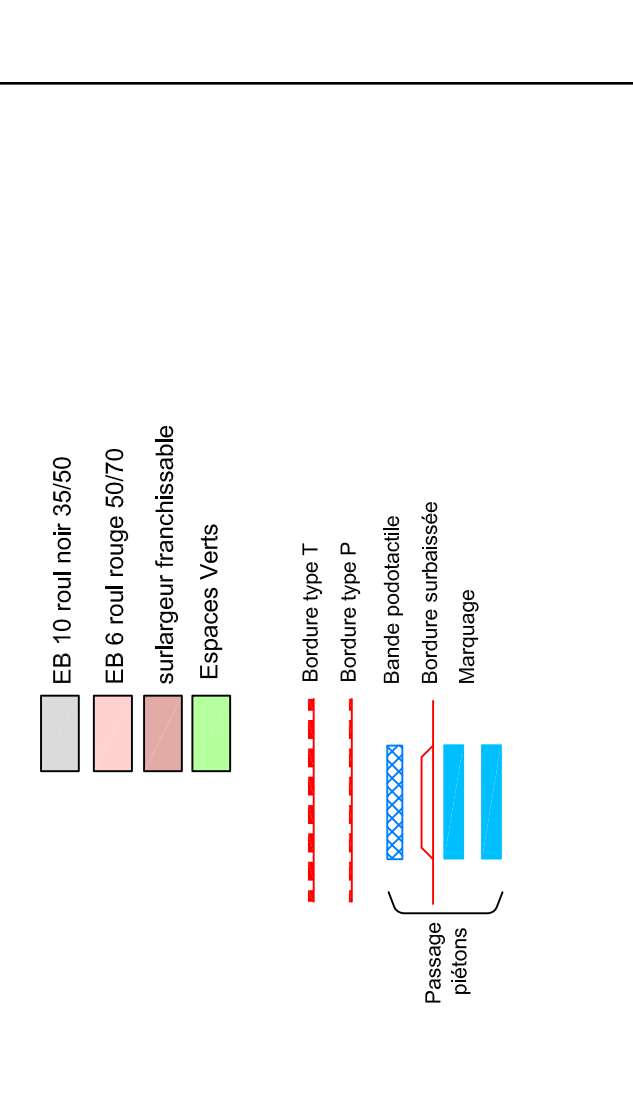
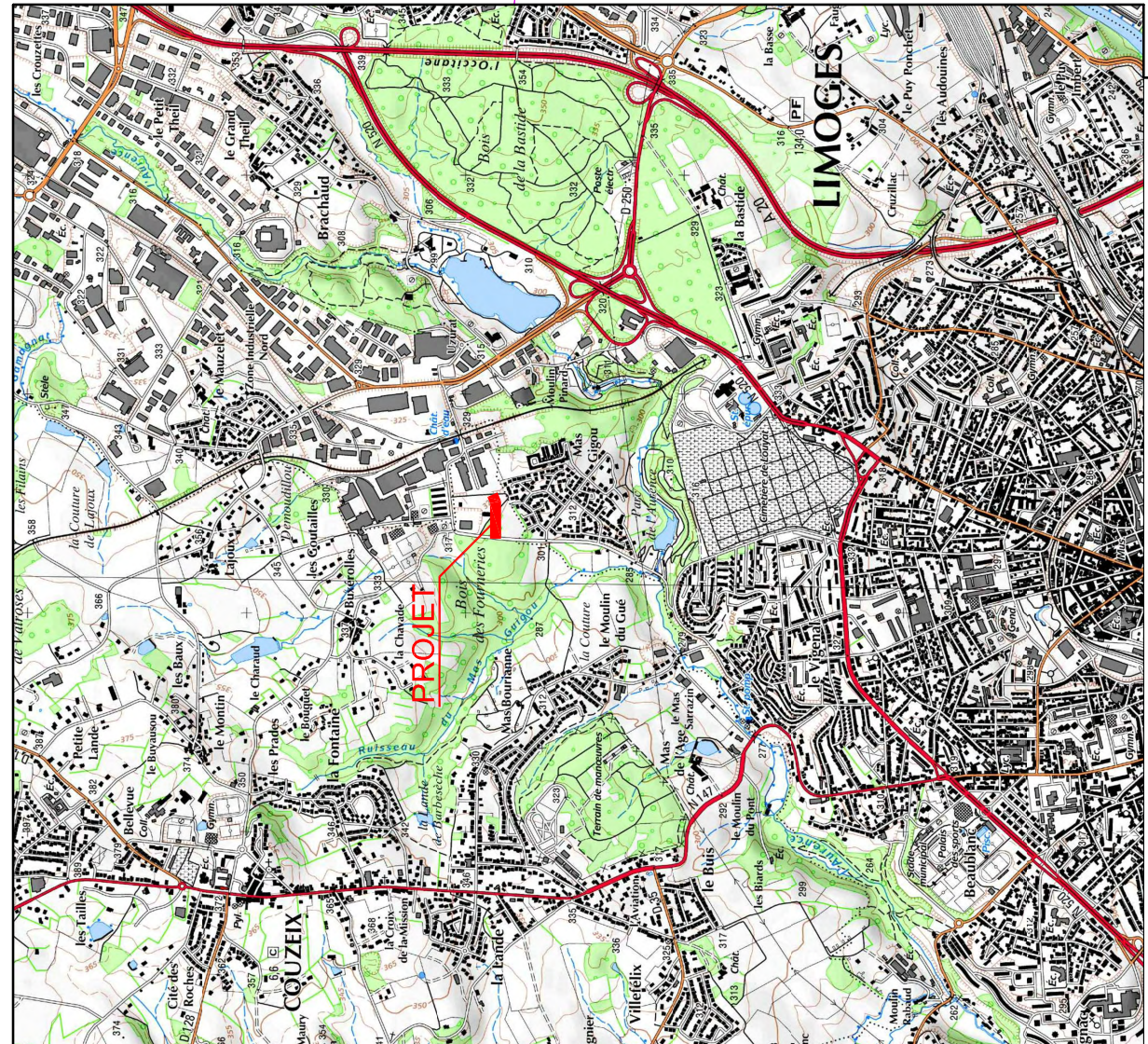

Commune de Couzeix

Rue du Mas Gigou

Annexe 6 - EMPRISE CADASTRALE

Ech. : 1/2500

