Etudes liées aux opérations d'aménagement, de reconstruction ou de réhabilitation de dispositifs de protection du littoral et d'ouvrages d'infrastructures portuaires en Charente-Maritime

Marché n°3 : Digue de retrait, Marais d'YVES

IMPLANTATION DES OUVRAGES ET INFRASTRUCTURES DE CHANTIER

N° de Planche : 1
Date : 29 septembre 2014
Echelle : 1/5000e
Dossier : 12902

SCE
AMÉNAGEMENT & ENVIRONNEMENT
Avenue Augustin Louis Cauchy
BP 10703 - 44307 Nantes Cedex 3
Tél : 02.40.68.51.00
Fax : 02.40.68.75.13

Indice	DATES	MODIFICATIONS	JLI	GCN
			visa :	visa :
			Approuvé par : JLI	
			visa :	

AVP

LEGENDE

- Tracé de la digue
- Tabultation des profils en travers
- Comblement de fossé
- Création ou allongement d'ouvrages
- Création de fossé
- Création de piste temporaire
- Création de piste permanente
- Base vie
- Raquette de retournement
- Aire de stockage

Etudes liées aux opérations d'aménagement, de reconstruction ou de réhabilitation de dispositifs de protection du littoral et d'ouvrages d'infrastructures portuaires en Charente-Maritime

Marché n°3 : Digue de retrait, Marais d'YVES

PLAN D'ENSEMBLE DES OUVRAGES

N° de Planche : 1
Date : 29 septembre 2014
Echelle : 1/5000e
Dossier : 12902

SCE
AMÉNAGEMENT & ENVIRONNEMENT
AMENAGEMENT & ENVIRONNEMENT
Avenue Augustin Louis Cauchy
BP 10101 - 44307 Nantes Cedex 3
Email : sce@sce.fr - www.sce.fr
Tel : 02.40.68.51.65
Fax : 02.40.68.78.13

Indice	DATES	MODIFICATIONS	JLI	GCN
			visa :	visa :
			Approuvé par : JLI	
			visa :	

AVP

LEGENDE

- Tracé de la digue
- Tabultation des profils en travers
- Comblement de fossé
- Création ou allongement d'ouvrages
- Création de fossé
- Création de piste temporaire
- Création de piste permanente
- Base vie
- Raquette de retournement
- Aire de stockage
- Zone de remblai
- Etude géométrique
- Barrière URSUS
- Barrière barbelé
- Portail
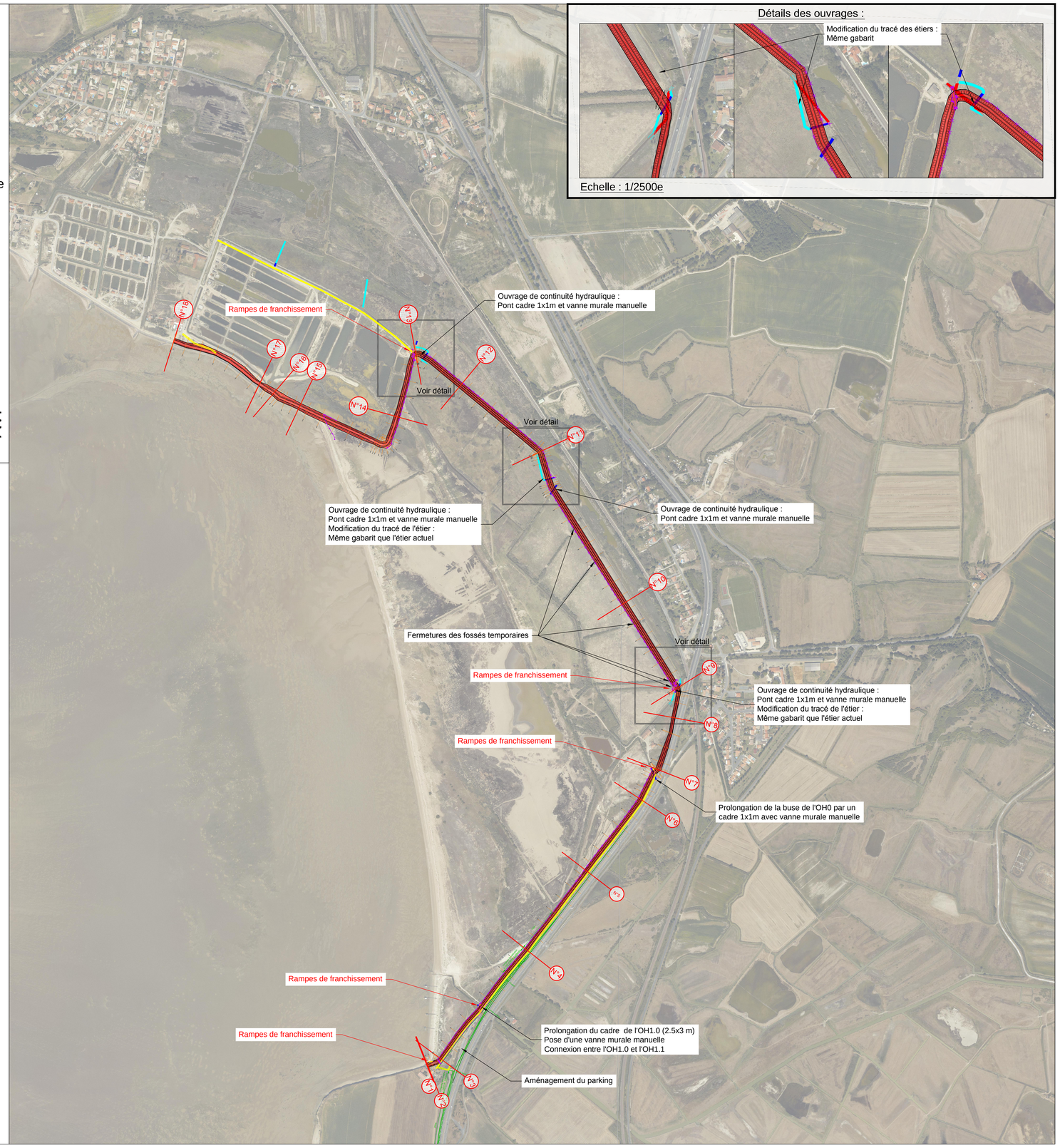
N
O E
S