

Trafic (2018) Poids Lourds au droit des Aires de contrôles et infractions relevées en 2019 en Nouvelle Aquitaine secteur Nord (ex Limousin et Poitou-Charentes)

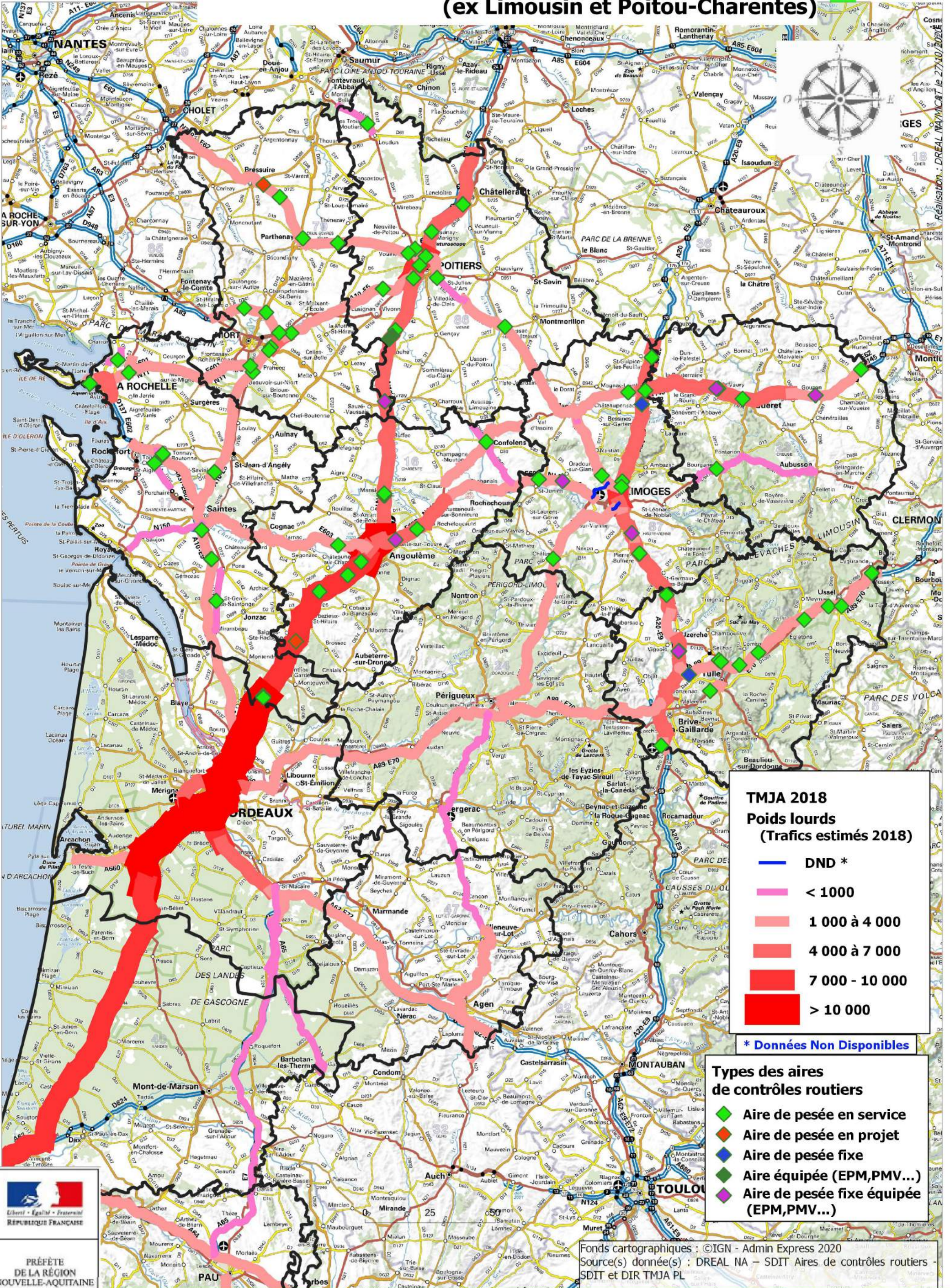

Description du territoire



TMJA 2018
Poids lourds
(Trafics estimés 2018)

- DND *
- < 1000
- 1 000 à 4 000
- 4 000 à 7 000
- 7 000 - 10 000
- > 10 000

* Données Non Disponibles

Types des aires de contrôles routiers

- ◆ Aire de pesée en service
- ◆ Aire de pesée en projet
- ◆ Aire de pesée fixe
- ◆ Aire équipée (EPM,PMV...)
- ◆ Aire de pesée fixe équipée (EPM,PMV...)

PRÉFÈTE DE LA RÉGION NOUVELLE-AQUITAINE

Fonds cartographiques : ©IGN - Admin Express 2020
 Source(s) donnée(s) : DREAL NA – SDIT Aires de contrôles routiers - SDIT et DIR TMJA PL

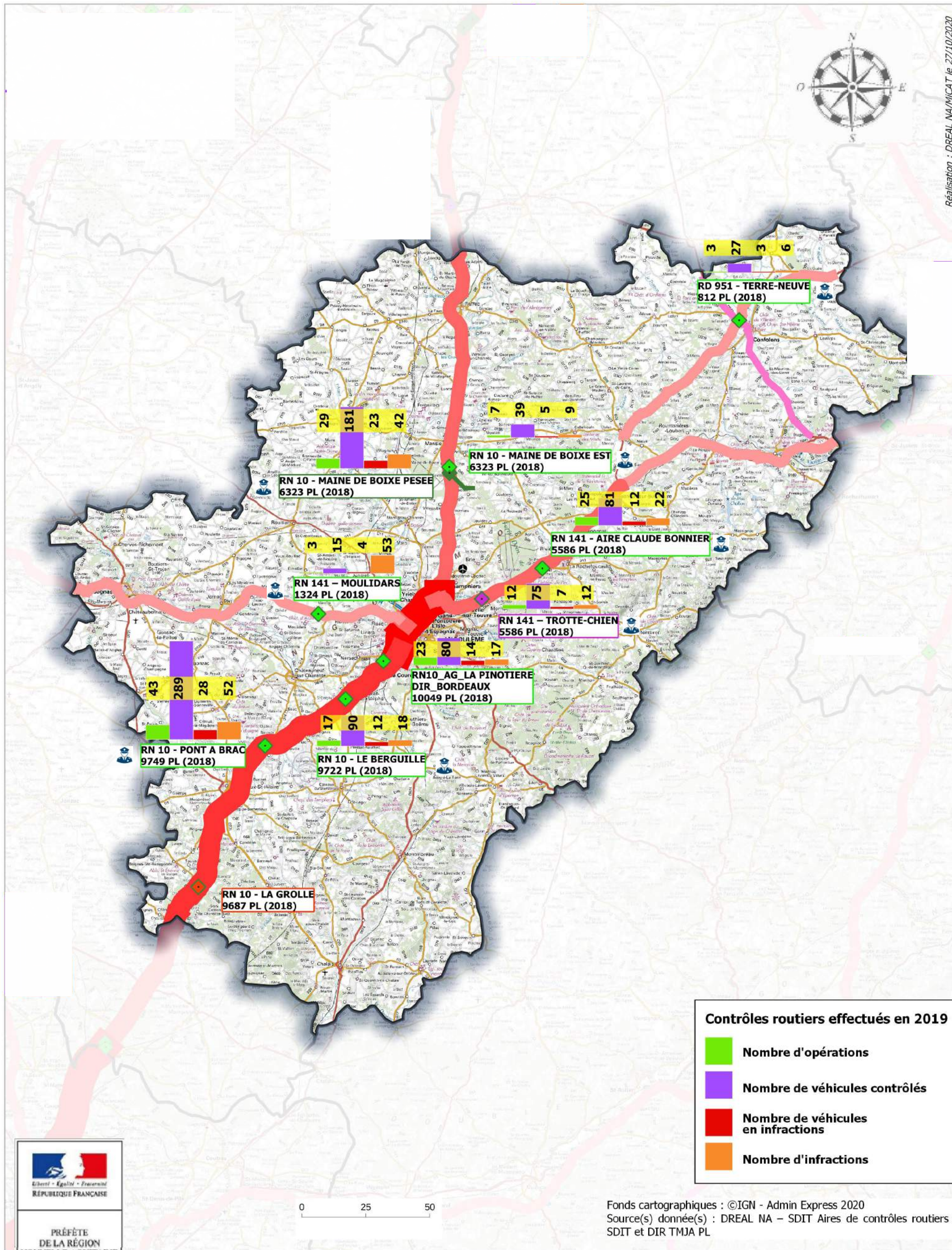

Aires de contrôle en Nouvelle Aquitaine Département de la CHARENTE-MARITIME

- Trafics des poids lourds estimés en 2018 (TMJA 2 sens)

- Bilan des contrôles routiers effectués en 2019

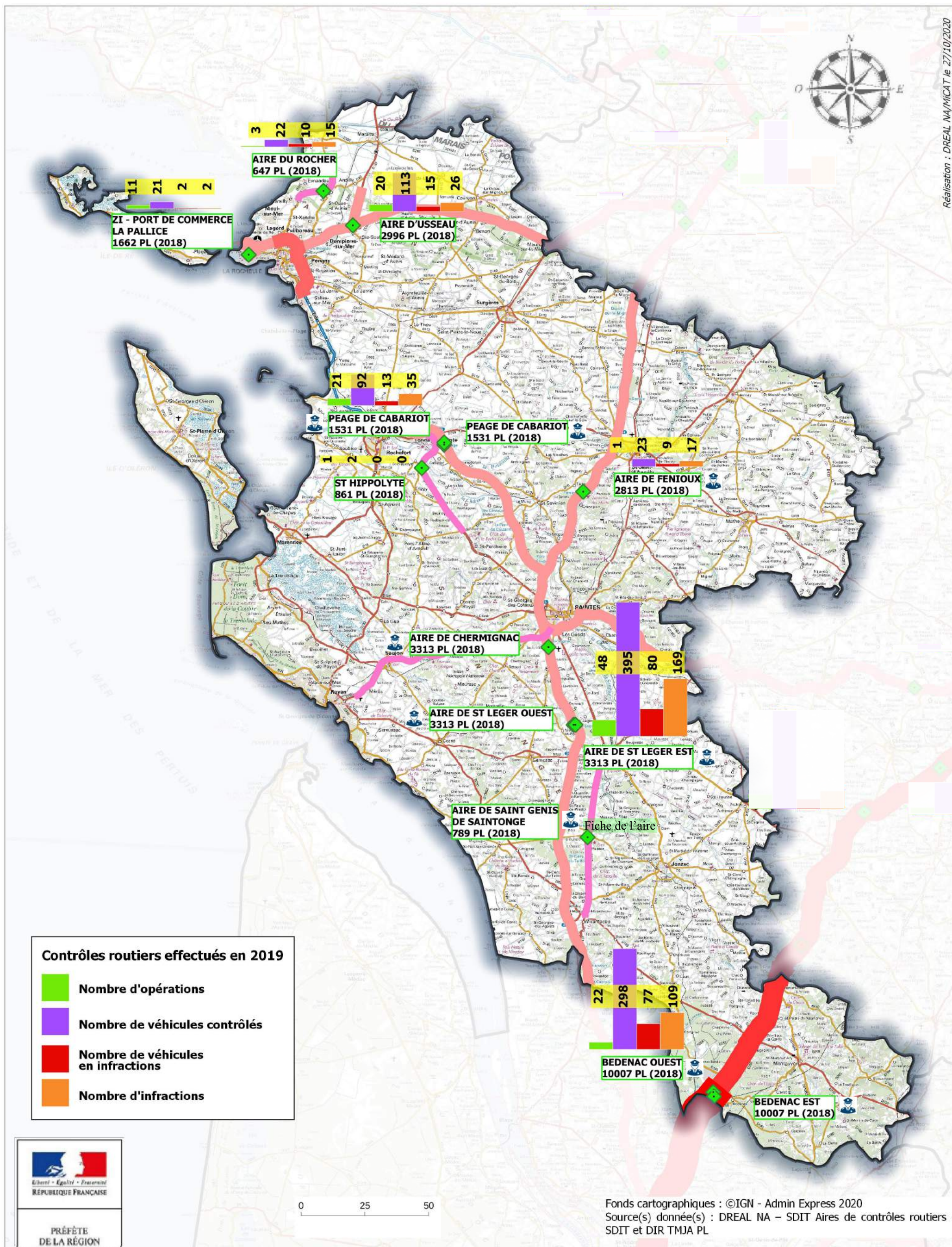

Réalisation : DREAL NA/MICAT le 27/10/2020



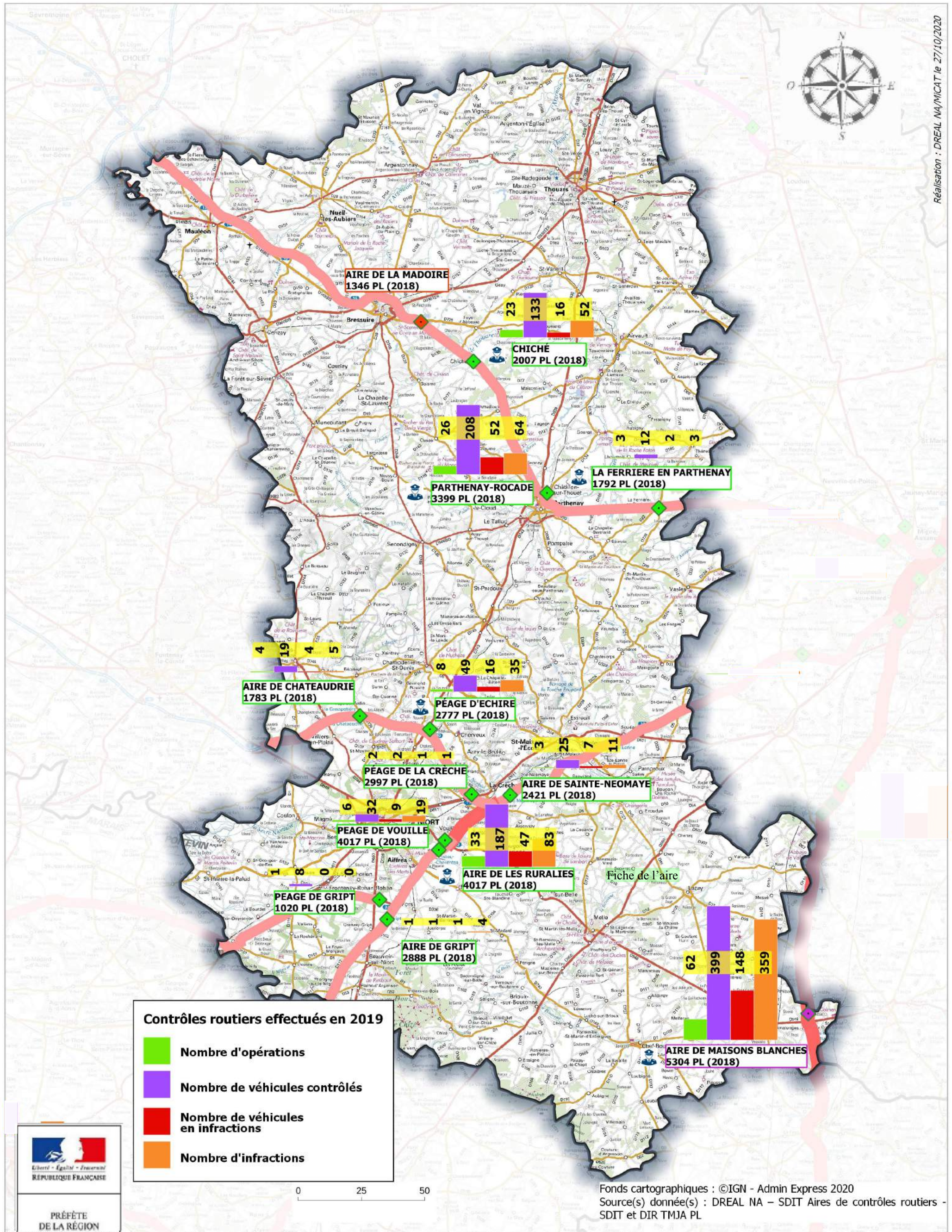

Réalisation : DREAL NA/MICAT le 27/10/2020

Fonds cartographiques : ©IGN - Admin Express 2020
 Source(s) donnée(s) : DREAL NA – SDIT Aires de contrôles routiers - SDIT et DIR TMJA PL



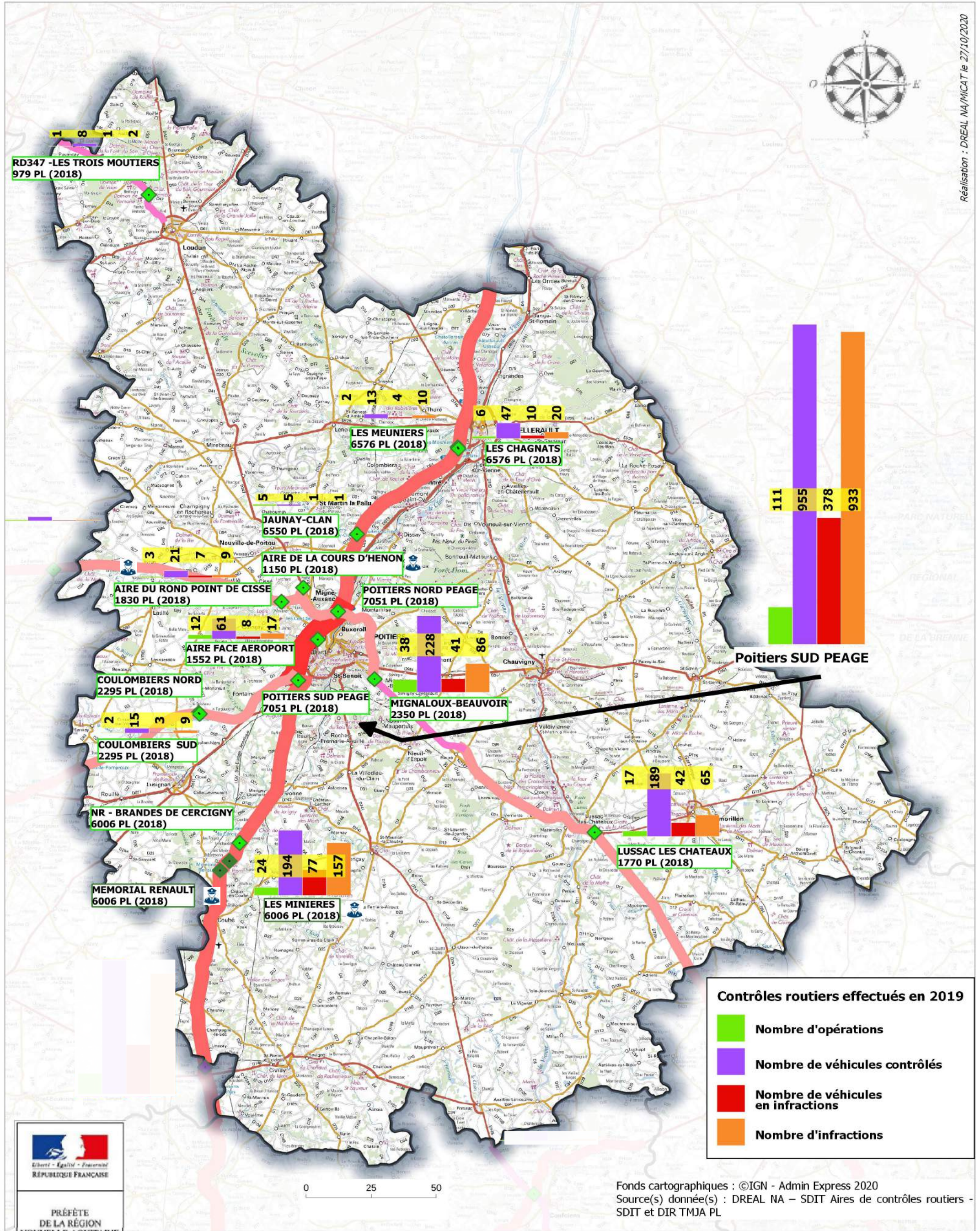

Réalisation : DREAL NA/MICAT le 27/10/2020

PRÉFÈTE DE LA RÉGION NOUVELLE-AQUITAINE

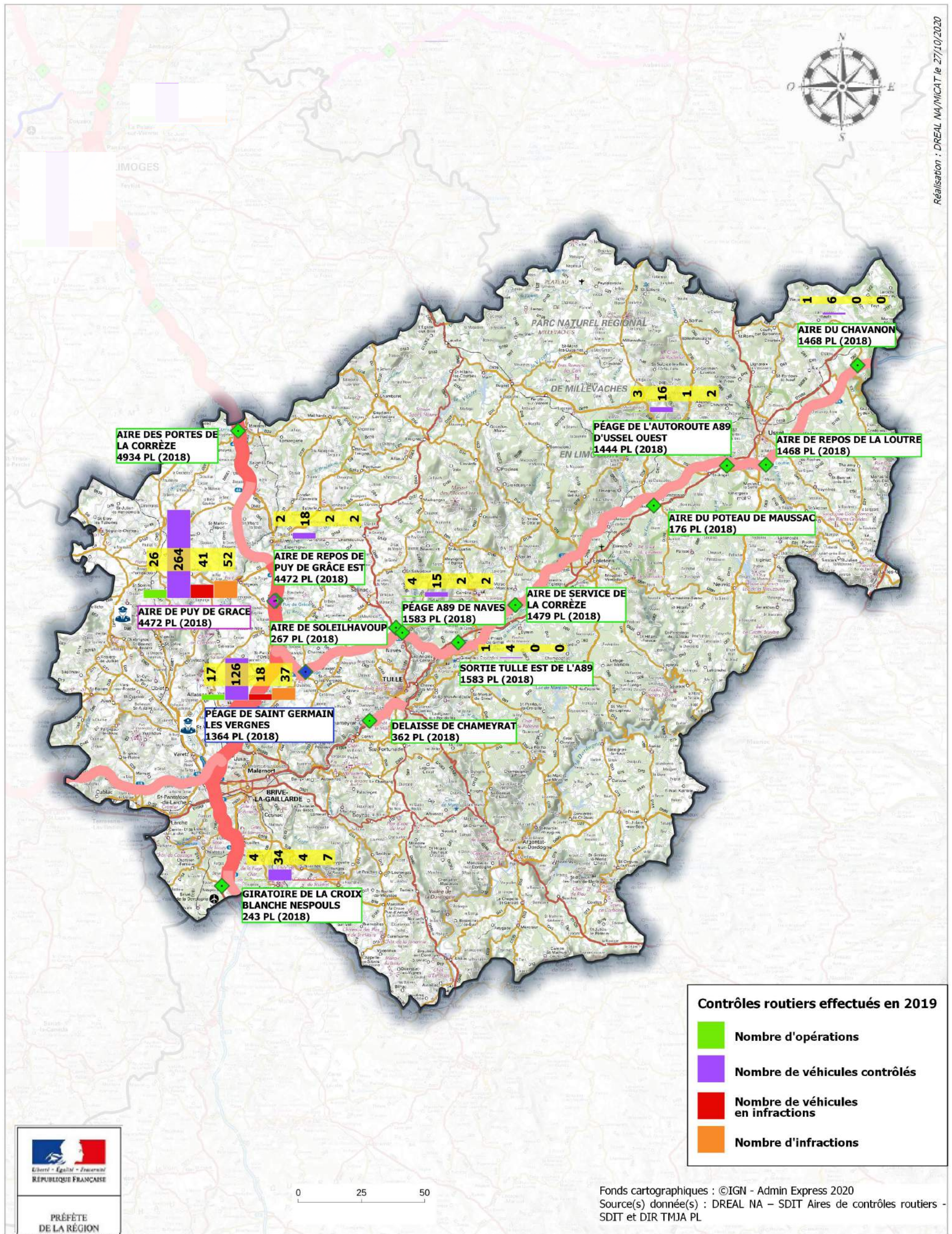

Réalisation : DREAL NA/MICAT le 27/10/2020



0 25 50

Fonds cartographiques : ©IGN - Admin Express 2020
Source(s) donnée(s) : DREAL NA – SDIT Aires de contrôles routiers - SDIT et DIR TMJA PL

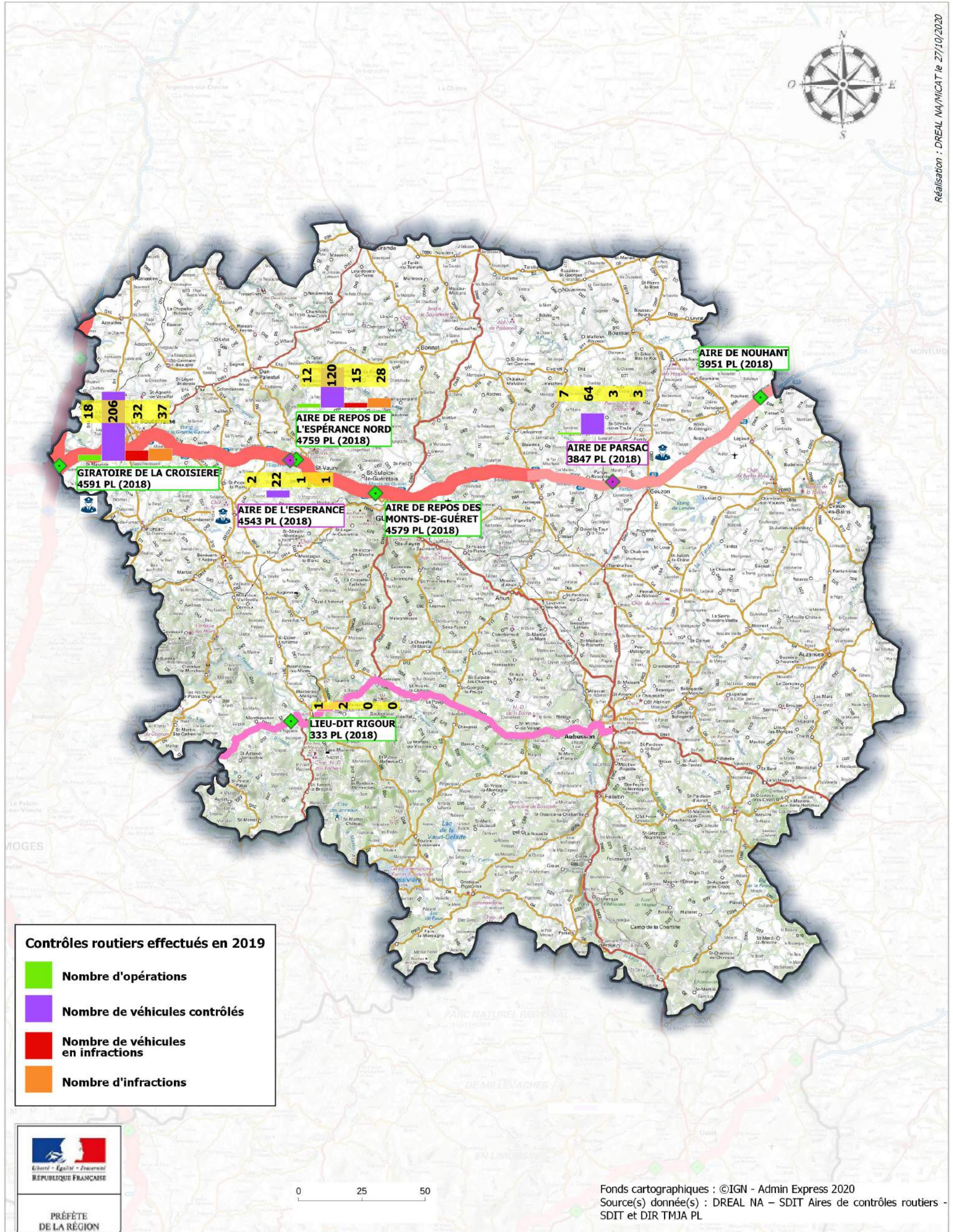

Réalisation : DREAL NA/MICAT le 27/10/2020



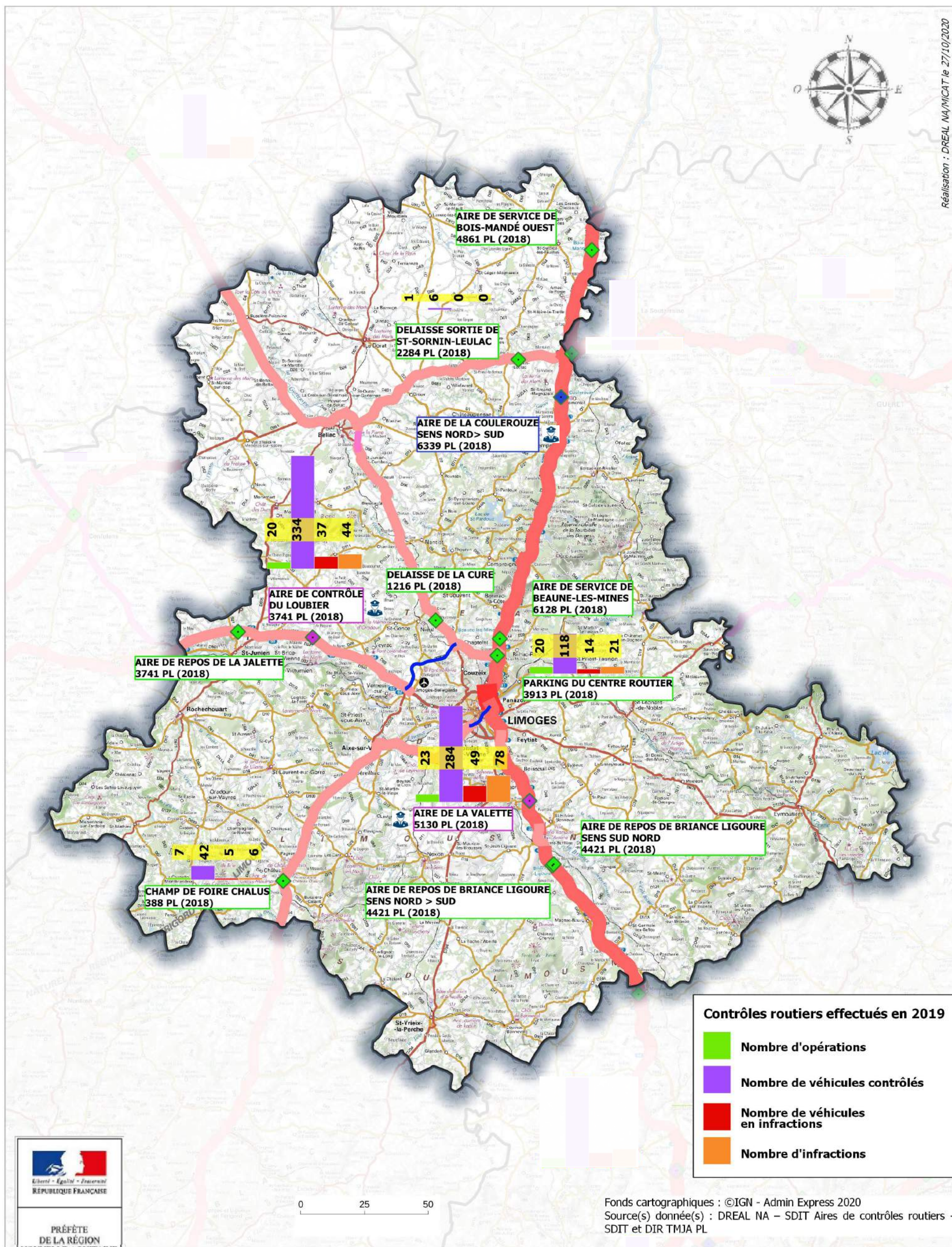

Réalisation : DREAL NA/MICAT le 27/10/2020



0 25 50

Fonds cartographiques : ©IGN - Admin Express 2020
Source(s) donnée(s) : DREAL NA - SDIT Aires de contrôles routiers - SDIT et DIR TMJA PL