PRÉFET
DE LA RÉGION
NOUVELLE-AQUITAINE
Liberté
Égalité
Fraternité

Aires protégées en Nouvelle-Aquitaine
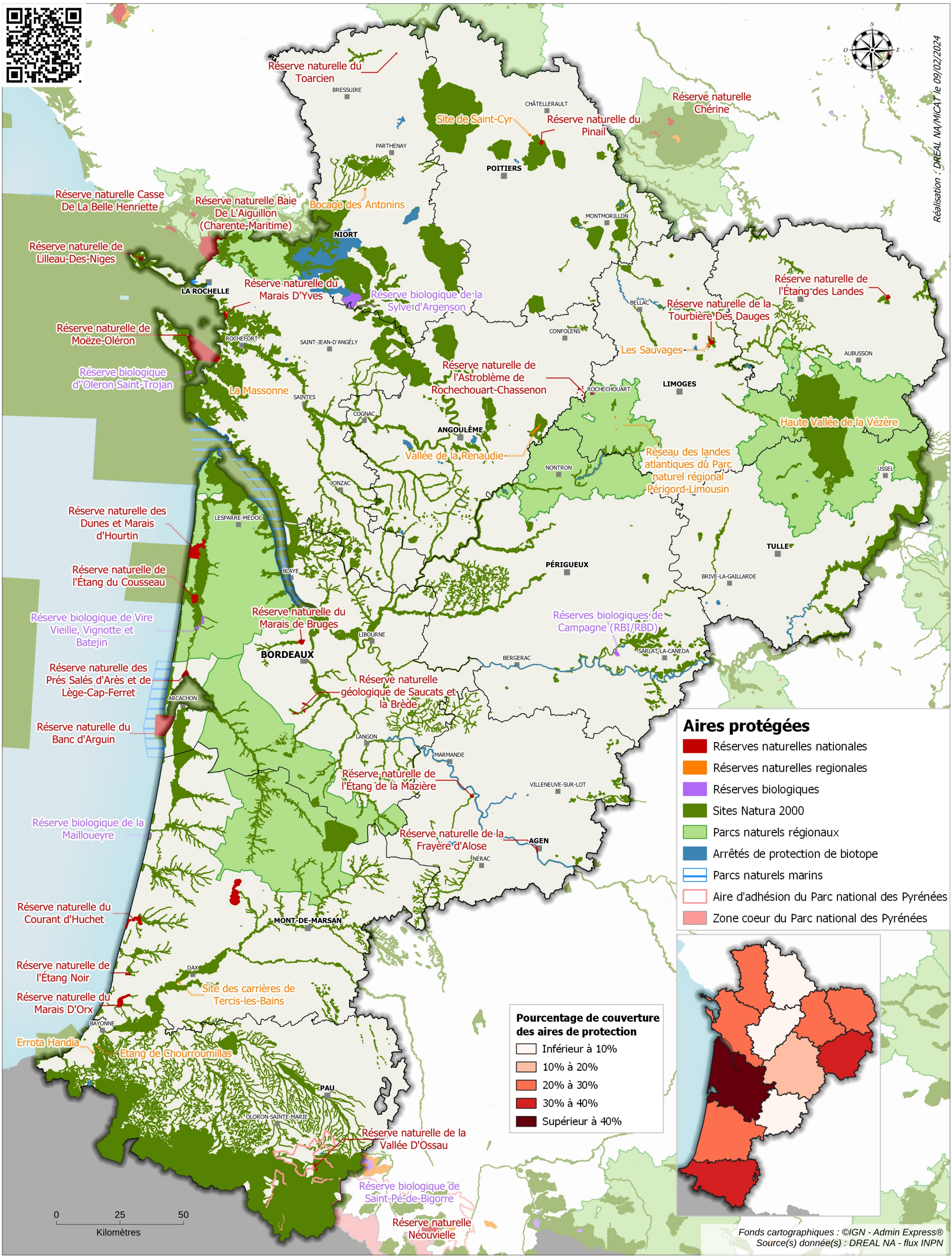
SIGENA