PRÉFET
DE LA RÉGION
NOUVELLE-AQUITAINE
Liberté
Égalité
Fraternité

Canalisations de transport de matières dangereuses (communes concernées)
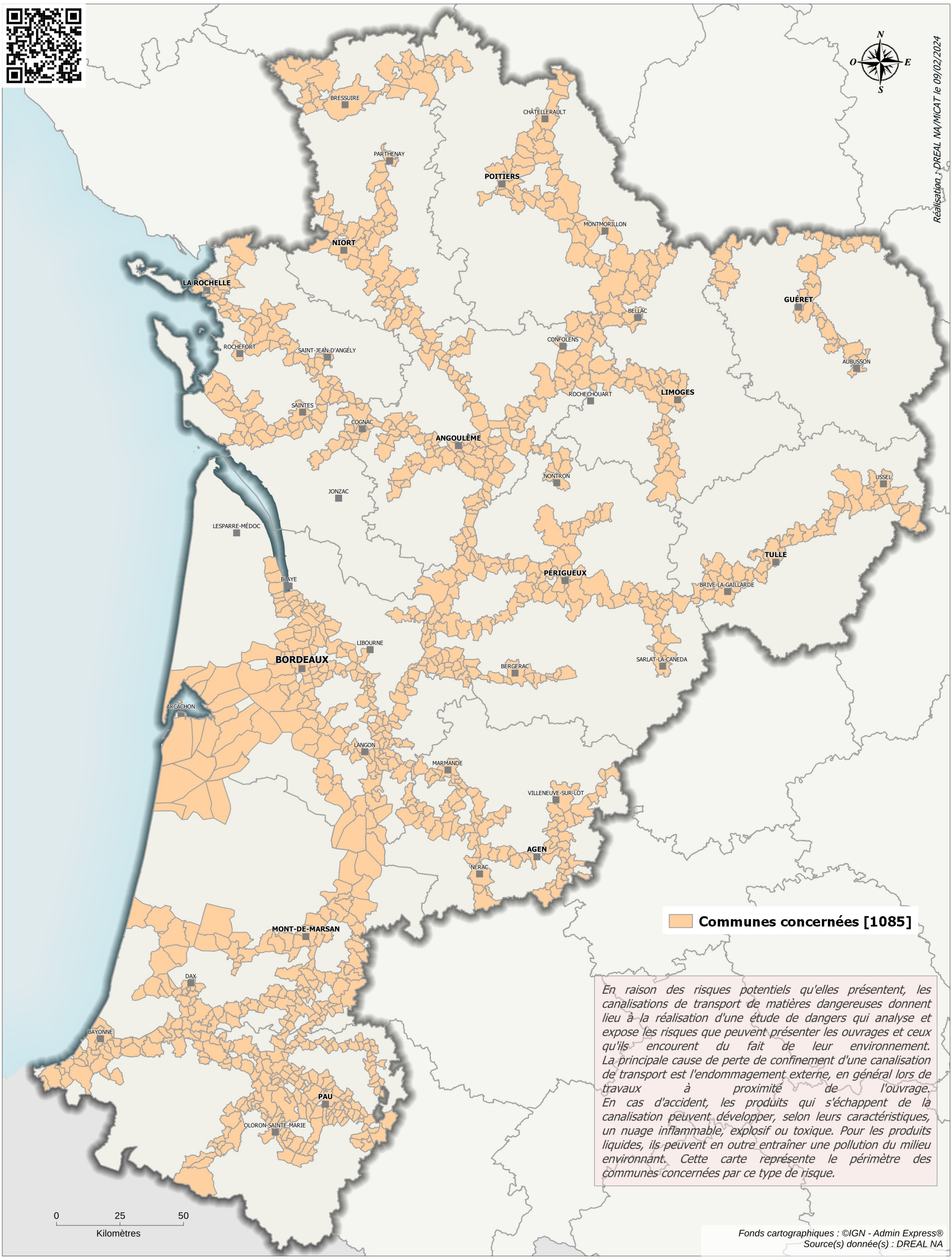
SIGENA