PRÉFET
DE LA RÉGION
NOUVELLE-AQUITAINE
Liberté
Égalité
Fraternité
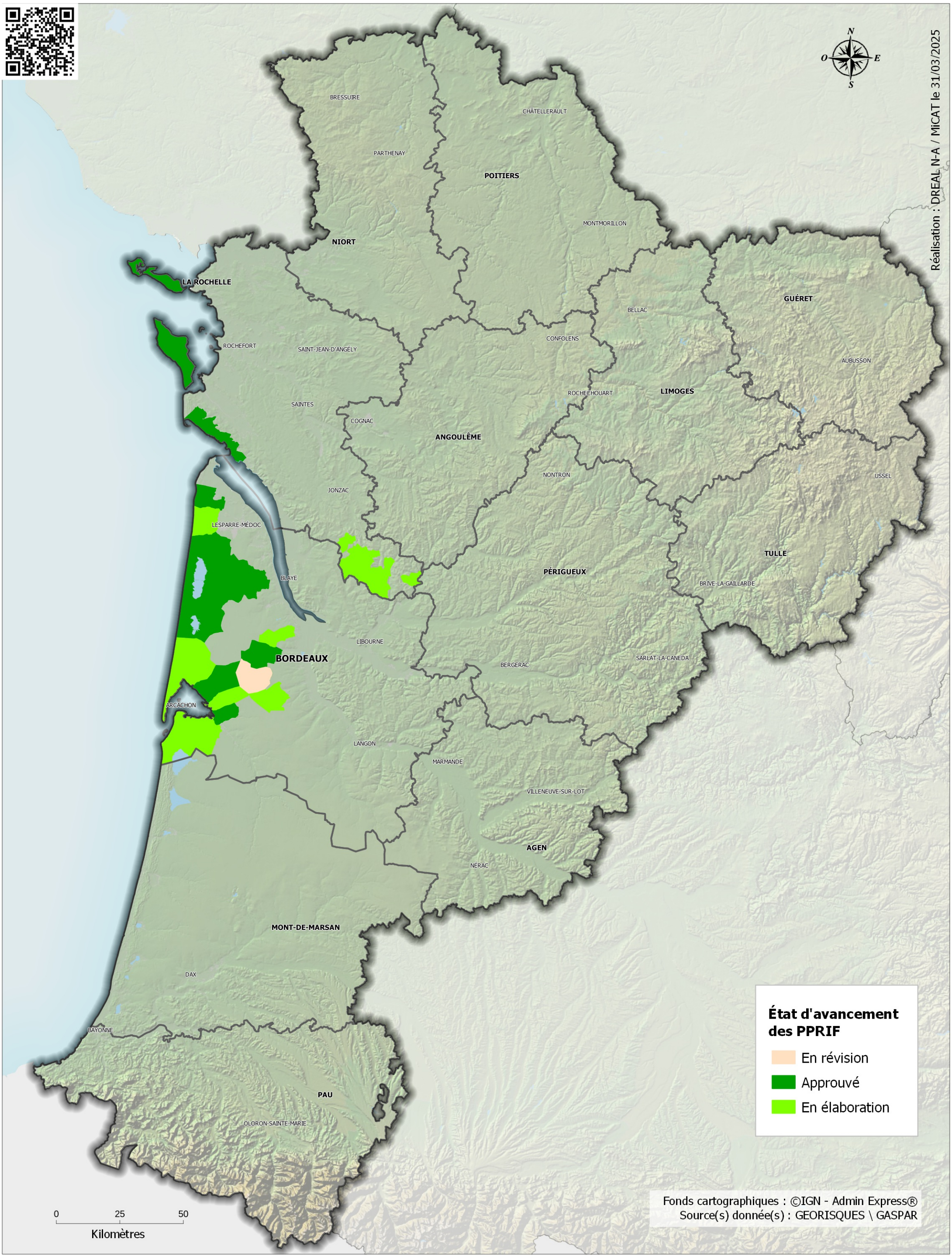
Communes concernées par un plan de prévention des risques incendies de forêt