

Planche N°4

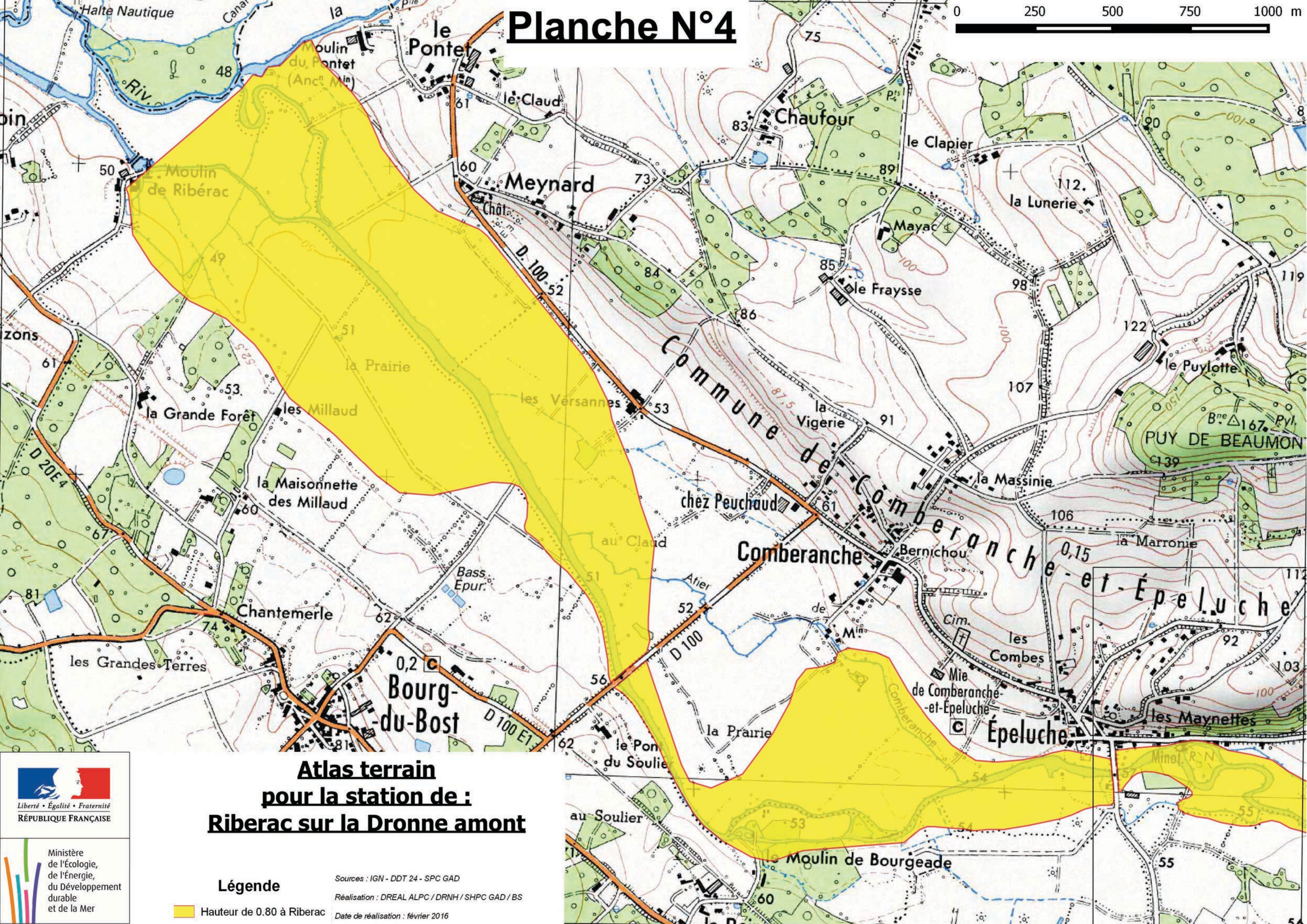

Atlas terrain pour la station de : **Riberac sur la Dronne amont**



Ministère
de l'Écologie,
de l'Énergie,
du Développement
durable
et de la Mer

Légende
Hauteur de 0.80 à Riberac

Sources : IGN - DDT 24 - SPC GAD
Réalisation : DREAL ALPC / DRNH / SHPC GAD / BS
Date de réalisation : février 2016

Planche N°3

0 250 500 750 1000 m

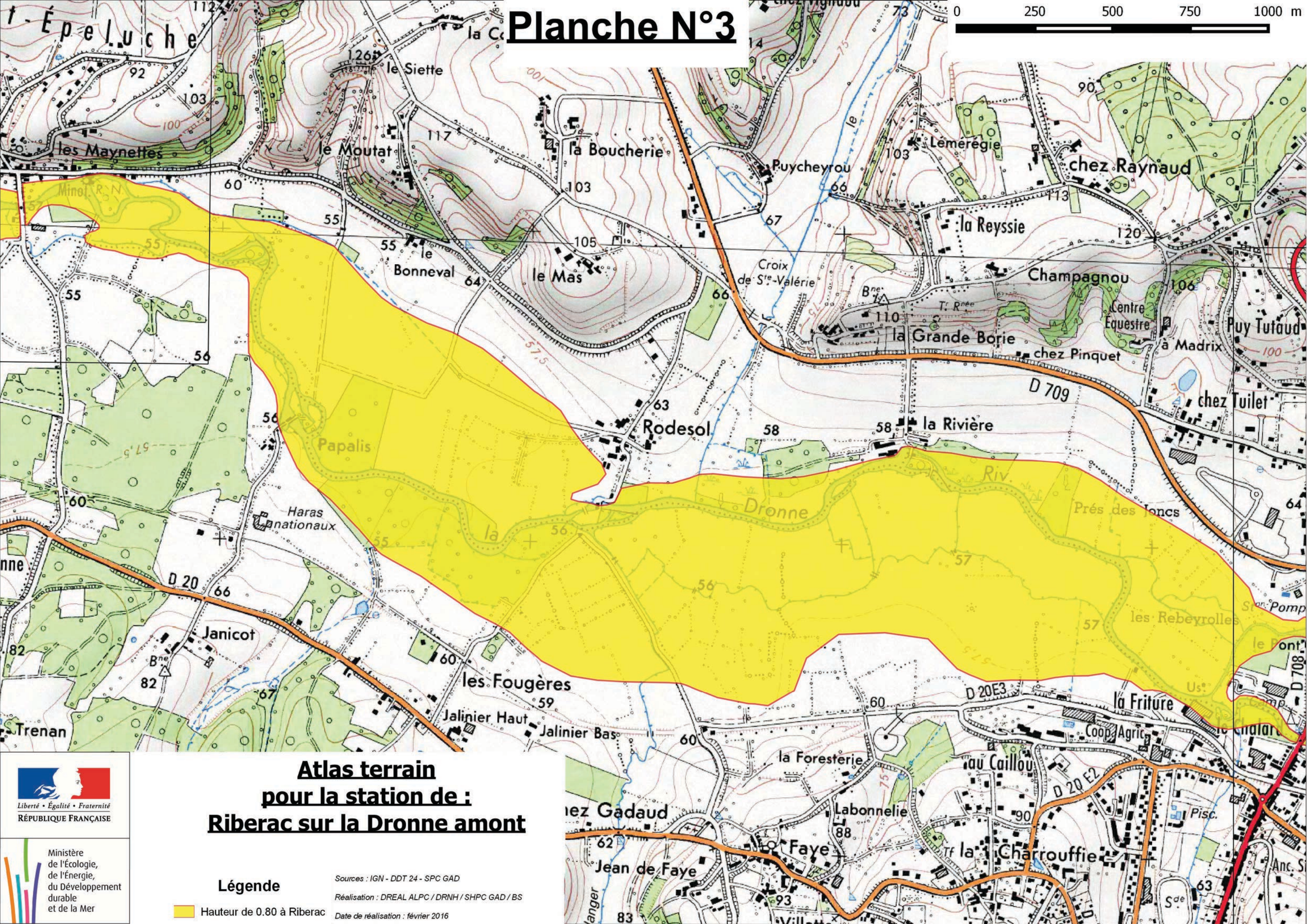

Atlas terrain pour la station de : Riberac sur la Dronne amont



Ministère
de l'Écologie,
de l'Énergie,
du Développement
durable
et de la Mer

Légende
■ Hauteur de 0.80 à Riberac

Sources : IGN - DDT 24 - SPC GAD
Réalisation : DREAL ALPC / DRNH / SHPC GAD / BS
Date de réalisation : février 2016

Planche N°2

0 250 500 750 1000 m

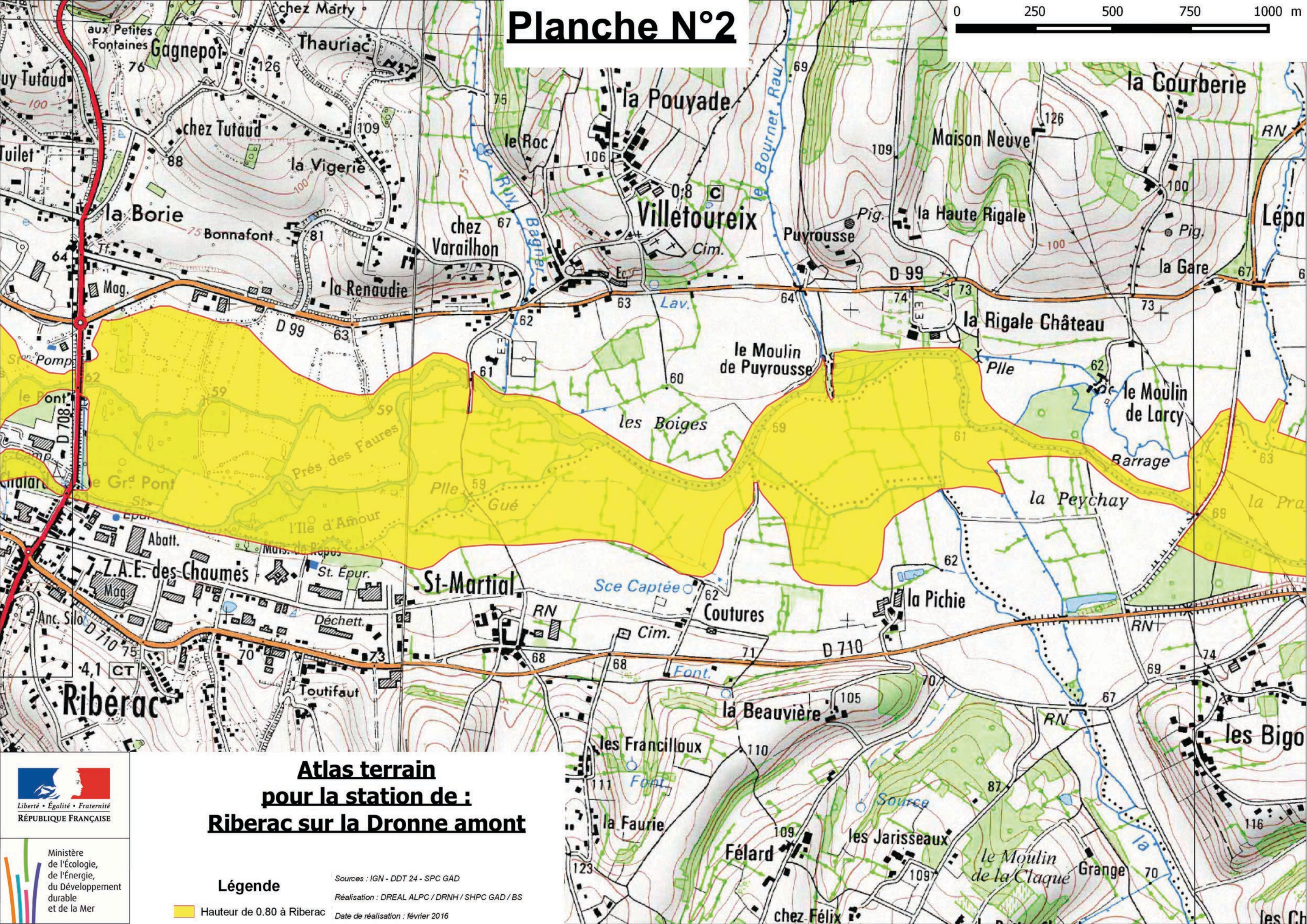

Atlas terrain pour la station de : **Ribérac sur la Dronne amont**

Légende

 Hauteur de 0.80 à Ribérac

Sources : IGN - DDT 24 - SPC GAD

Réalisation : DREAL ALPC / DRNH / SHPC GAD / BS

Date de réalisation : février 2016



Ministère
de l'Écologie,
de l'Énergie,
du Développement
durable
et de la Mer

Planche N°1

0 250 500 750 1000 m

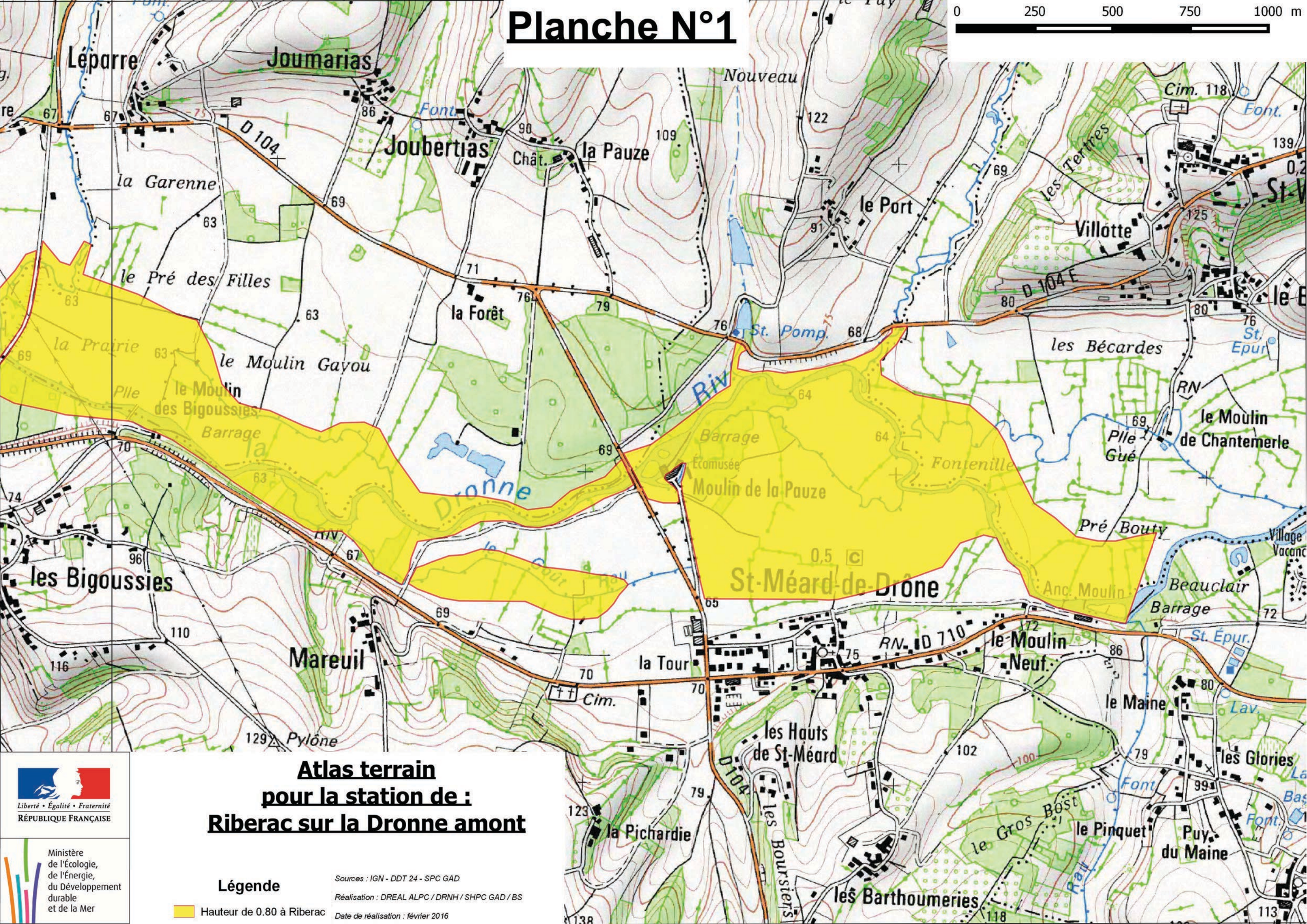

Atlas terrain pour la station de : **Riberac sur la Dronne amont**



Ministère
de l'Écologie,
de l'Énergie,
du Développement
durable
et de la Mer

Légende
■ Hauteur de 0.80 à Riberac

Sources : IGN - DDT 24 - SPC GAD
Réalisation : DREAL ALPC / DRNH / SHPC GAD / BS
Date de réalisation : février 2016