

## Demande d'examen au cas par cas préalable à la réalisation d'une étude d'impact

Article R. 122-3 du code de l'environnement

Ce formulaire n'est pas applicable aux installations classées pour la protection  
de l'environnement

Ce formulaire complété sera publié sur le site internet de l'autorité administrative de l'Etat  
compétente en matière d'environnement

Avant de remplir cette demande, lire attentivement la notice explicative

### Cadre réservé à l'administration

Date de réception  
2 février 2015

Dossier complet le  
2 février 2015

N° d'enregistrement  
2015-001486

### 1. Intitulé du projet

Mise aux normes paysagères et modification de l'entrée  
du camping Le Valérick - St Sornin (17)

### 2. Identification du maître d'ouvrage ou du pétitionnaire

#### 2.1 Personne physique

Nom VIGNAUD

Prénom Eric

#### 2.2 Personne morale

Dénomination ou raison sociale

Nom, prénom et qualité de la personne  
habilitée à représenter la personne morale

RCS / SIRET

Forme juridique

Joignez à votre demande l'annexe obligatoire n°1

### 3. Rubrique(s) applicable(s) du tableau des seuils et critères annexé à l'article R. 122-2 du code de l'environnement et dimensionnement correspondant du projet

| N° de rubrique et sous rubrique | Caractéristiques du projet au regard des seuils et critères de la rubrique |
|---------------------------------|--|
| 45 Terrains<br>de Camping       | Camping de 50 emplacements   |

### 4. Caractéristiques générales du projet

Doivent être annexées au présent formulaire les pièces énoncées à la rubrique 8.1 du formulaire

#### 4.1 Nature du projet

Requalification paysagère des limites de propriété  
et modification de l'entrée du camping

#### 4.2 Objectifs du projet

- ① Amélioration de l'intégration du camping dans l'environnement
- ② Recréer une entrée suite à une division de propriété (Maison d'habitation séparée de l'exploitation camping suite à une donation)

#### 4.3 Décrivez sommairement le projet 4.3.1 dans sa phase de réalisation

- ① Plantations de haies d'essences locales et de hautes tiges, chîmes verts essentiellement (1 fois en saison de plantation)
- ② Aménagement du garage en bureau et stockage avec création d'un auvent (3 fois)  
Ouverture et création d'un accès au camping avec portail, portillon et quelques places de stationnement  
Puis réaménagement de l'actuel accès pour le rendre privé

#### 4.3.2 dans sa phase d'exploitation

- ① Entretien/Taille des haies
- ② Accès principal camping

**4.4.1 A quelle(s) procédure(s) administrative(s) d'autorisation le projet a-t-il été ou sera-t-il soumis ?**

La décision de l'autorité administrative de l'Etat compétente en matière d'environnement devra être jointe au(x) dossier(s) d'autorisation(s).

Permis d'aménager (mise aux normes paysagères)  
 Permis de construire (création de surface de plancher Bureau et stockage par changement d'affectation et modification de façades)

**4.4.2 Précisez ici pour quelle procédure d'autorisation ce formulaire est rempli**

Permis d'aménager et Permis de construire

**4.5 Dimensions et caractéristiques du projet et superficie globale (assiette) de l'opération - préciser les unités de mesure utilisées**

| Grandeurs caractéristiques   | Valeur                   |
|--|--------------------------|
| (Assiette de l'opération<br>Surface dotée Camping<br>Surface exploitée Camping | 1h 79 a 88 ca<br>1h 05 a |
| Création de surface de plancher bureau et stockage                             | 40 m <sup>2</sup>        |

**4.6 Localisation du projet**

Adresse et commune(s) d'implantation

Lieu-dit "La Mauvignière"  
 M 600 St SORNIN

Coordonnées géographiques<sup>1</sup>

Long. 0° 57' 54,6" W Lat. 45° 46' 28,6" N

Pour les rubriques 5° a), 6° b) et d), 8°, 10°, 18°, 28° a) et b), 32° ; 41° et 42° :

Point de départ : Long. \_\_\_ ° \_\_\_ ' \_\_\_ " \_\_\_ Lat. \_\_\_ ° \_\_\_ ' \_\_\_ " \_\_\_

Point d'arrivée : Long. \_\_\_ ° \_\_\_ ' \_\_\_ " \_\_\_ Lat. \_\_\_ ° \_\_\_ ' \_\_\_ " \_\_\_

Communes traversées :

4.7 S'agit-il d'une modification/extension d'une installation ou d'un ouvrage existant ?

Oui  Non

4.7.1 Si oui, cette installation ou cet ouvrage a-t-il fait l'objet d'une étude d'impact ?

Oui  Non

4.7.2 Si oui, à quelle date a-t-il été autorisé ?

\_\_\_\_\_

4.8 Le projet s'inscrit-il dans un programme de travaux ?

Oui  Non

Si oui, de quels projets se compose le programme ?

\_\_\_\_\_

<sup>1</sup> Pour l'outre-mer, voir notice explicative

## 5. Sensibilité environnementale de la zone d'implantation envisagée

### 5.1 Occupation des sols

Quel est l'usage actuel des sols sur le lieu de votre projet ?

Camping et zones paysagées d'accompagnement camping  
garage d'habitation pour le futur bureau & stockage  
(Changement de destination).

Existe-t-il un ou plusieurs documents d'urbanisme (ensemble des documents d'urbanisme concernés) réglementant l'occupation des sols sur le lieu/tracé de votre projet ?

Oui  Non

Si oui, intitulé et date d'approbation :  
Précisez le ou les règlements applicables à la zone du projet

Carte communale 6 février 2007

Pour les rubriques 33° à 37°, le ou les documents ont-ils fait l'objet d'une évaluation environnementale ?

Oui  Non

### 5.2 Enjeux environnementaux dans la zone d'implantation envisagée :

Complétez le tableau suivant, par tous moyens utiles, notamment à partir des informations disponibles sur le site internet <http://www.developpement-durable.gouv.fr/etude-impact>

| Le projet se situe-t-il :  | Oui                                 | Non                                 | Lequel/Laquelle ?   |
|--|-------------------------------------|-------------------------------------|---|
| dans une zone naturelle d'intérêt écologique, faunistique et floristique de type I ou II (ZNIEFF) ou couverte par un arrêté de protection de biotope ? | <input checked="" type="checkbox"/> | <input type="checkbox"/>            | type I 05890799 Marais de Brouage & Agnant<br>type II 05890000 Marais et vasières de Brouage Seudre Oléon |
| en zone de montagne ?  | <input type="checkbox"/>            | <input checked="" type="checkbox"/> |   |
| sur le territoire d'une commune littorale ?  | <input type="checkbox"/>            | <input checked="" type="checkbox"/> |   |
| dans un parc national, un parc naturel marin, une réserve naturelle (régionale ou nationale) ou un parc naturel régional ?                             | <input type="checkbox"/>            | <input checked="" type="checkbox"/> |   |
| sur un territoire couvert par un plan de prévention du bruit, arrêté ou le cas échéant, en cours d'élaboration ?                                       | <input type="checkbox"/>            | <input type="checkbox"/>            |   |

|  |                                     |                                     |   |
|--|-------------------------------------|-------------------------------------|---|
| dans une aire de mise en valeur de l'architecture et du patrimoine ou une zone de protection du patrimoine architectural, urbain et paysager ? | <input type="checkbox"/>            | <input checked="" type="checkbox"/> |   |
| dans une zone humide ayant fait l'objet d'une délimitation ?   | <input type="checkbox"/>            | <input checked="" type="checkbox"/> |   |
| dans une commune couverte par un plan de prévention des risques naturels prévisibles ou par un plan de prévention des risques technologiques ? | <input checked="" type="checkbox"/> | <input type="checkbox"/>            | Procédure à lancer<br>(non réalisée ce jour)                                      |
| si oui, est-il prescrit ou approuvé ?  |                                     |                                     |   |
| dans un site ou sur des sols pollués ?   | <input type="checkbox"/>            | <input checked="" type="checkbox"/> |   |
| dans une zone de répartition des eaux ?  | <input checked="" type="checkbox"/> | <input type="checkbox"/>            | ZRE OS 171 Arrêté préfectoral<br>du 2 décembre 2003                               |
| dans un périmètre de protection rapprochée d'un captage d'eau destiné à l'alimentation humaine ?   | <input type="checkbox"/>            | <input checked="" type="checkbox"/> |   |
| dans un site inscrit ou classé ?   | <input checked="" type="checkbox"/> | <input type="checkbox"/>            | Golfe de Saintonge  |
| <b>Le projet se situe-t-il, dans ou à proximité :</b>  | <b>Oui</b>                          | <b>Non</b>                          | <b>Lequel et à quelle distance ?</b>  |
| d'un site Natura 2000 ?  | <input checked="" type="checkbox"/> | <input type="checkbox"/>            | ZPS FR 541 00 28 Marais de Brouage<br>Oléom<br>ZSC FR 540 04 31 Marais de Brouage |
| d'un monument historique ou d'un site classé au patrimoine mondial de l'UNESCO ?   | <input type="checkbox"/>            | <input checked="" type="checkbox"/> |   |

## 6. Caractéristiques de l'impact potentiel du projet sur l'environnement et la santé humaine

### 6.1 Le projet envisagé est-il susceptible d'avoir les incidences suivantes ?

Veillez compléter le tableau suivant :

| Domaines de l'environnement :   | Oui                      | Non                                 | De quelle nature ? De quelle importance ?<br><i>Appréciez sommairement l'impact potentiel</i> |
|---|--------------------------|-------------------------------------|---|
| <b>Ressources</b>   |                          |                                     |   |
| engendre-t-il des prélèvements d'eau ?  | <input type="checkbox"/> | <input checked="" type="checkbox"/> |   |
| impliquera-t-il des drainages / ou des modifications prévisibles des masses d'eau souterraines ?  | <input type="checkbox"/> | <input checked="" type="checkbox"/> |   |
| est-il excédentaire en matériaux ?  | <input type="checkbox"/> | <input checked="" type="checkbox"/> |   |
| est-il déficitaire en matériaux ?   | <input type="checkbox"/> | <input checked="" type="checkbox"/> |   |
| Si oui, utilise-t-il les ressources naturelles du sol ou du sous-sol ?  | <input type="checkbox"/> | <input checked="" type="checkbox"/> |   |
| <b>Milieu naturel</b>   |                          |                                     |   |
| est-il susceptible d'entraîner des perturbations, des dégradations, des destructions de la biodiversité existante : faune, flore, habitats, continuités écologiques ? | <input type="checkbox"/> | <input checked="" type="checkbox"/> |   |
| est-il susceptible d'avoir des incidences sur les zones à sensibilité particulière énumérées au 5.2 du présent formulaire ?   | <input type="checkbox"/> | <input checked="" type="checkbox"/> |   |

|                                |  |                                     |                                     |  |
|--------------------------------|--|-------------------------------------|-------------------------------------|--|
|                                | Engendre-t-il la consommation d'espaces naturels, agricoles, forestiers, maritimes ? | <input type="checkbox"/>            | <input checked="" type="checkbox"/> |  |
| <b>Risques et nuisances</b>    | Est-il concerné par des risques technologiques ?                                     | <input type="checkbox"/>            | <input checked="" type="checkbox"/> |  |
|                                | Est-il concerné par des risques naturels ?   | <input checked="" type="checkbox"/> | <input type="checkbox"/>            | Prévention incendie avec bande diboisée existante à entretenir |
|                                | Engendre-t-il des risques sanitaires ?   | <input type="checkbox"/>            | <input checked="" type="checkbox"/> |  |
|                                | Est-il concerné par des risques sanitaires ?   | <input type="checkbox"/>            | <input checked="" type="checkbox"/> |  |
| <b>Commodités de voisinage</b> | Est-il source de bruit ?   | <input checked="" type="checkbox"/> | <input type="checkbox"/>            | Accueil sur $\approx$ 6 mois de l'année                        |
|                                | Est-il concerné par des nuisances sonores ?  | <input type="checkbox"/>            | <input checked="" type="checkbox"/> |  |
|                                | Engendre-t-il des odeurs ?   | <input type="checkbox"/>            | <input checked="" type="checkbox"/> |  |
|                                | Est-il concerné par des nuisances olfactives ?                                       | <input type="checkbox"/>            | <input checked="" type="checkbox"/> |  |
|                                | Engendre-t-il des vibrations ?   | <input type="checkbox"/>            | <input checked="" type="checkbox"/> |  |
|                                | Est-il concerné par des vibrations ?   | <input type="checkbox"/>            | <input checked="" type="checkbox"/> |  |

|  |   |  |                                      |
|--|---|--|--------------------------------------|
|  | <p>Engendre-t-il des émissions lumineuses ? <input checked="" type="checkbox"/> <input type="checkbox"/></p> <p>Est-il concerné par des émissions lumineuses ? <input type="checkbox"/> <input checked="" type="checkbox"/></p> |  | <p>Accueil sur 6 mois de l'année</p> |
| Pollutions                             | <p>Engendre-t-il des rejets polluants dans l'air ? <input type="checkbox"/> <input checked="" type="checkbox"/></p>   |  |                                      |
|  | <p>Engendre-t-il des rejets hydrauliques ? <input type="checkbox"/> <input checked="" type="checkbox"/></p> <p>Si oui, dans quel milieu ?</p>   |  |                                      |
|  | <p>Engendre-t-il la production d'effluents ou de déchets non dangereux, inertes, dangereux ? <input type="checkbox"/> <input checked="" type="checkbox"/></p>   |  |                                      |
| Patrimoine / Cadre de vie / Population | <p>Est-il susceptible de porter atteinte au patrimoine architectural, culturel, archéologique et paysager ? <input type="checkbox"/> <input checked="" type="checkbox"/></p>  |  |                                      |
|  | <p>Engendre-t-il des modifications sur les activités humaines (agriculture, sylviculture, urbanisme / aménagements) ? <input type="checkbox"/> <input checked="" type="checkbox"/></p>  |  |                                      |



6.2 Les incidences du projet identifiées au 6.1 sont-elles susceptibles d'être cumulées avec d'autres projets connus ?

Oui  Non  Si oui, décrivez lesquelles :

6.3 Les incidences du projet identifiées au 6.1 sont-elles susceptibles d'avoir des effets de nature transfrontière ?

Oui  Non  Si oui, décrivez lesquels :

#### 7. Auto-évaluation (facultatif)

Au regard du formulaire rempli, estimez-vous qu'il est nécessaire que votre projet fasse l'objet d'une étude d'impact ou qu'il devrait en être dispensé ? Expliquez pourquoi.

Projet de taille très modeste visant à conforter l'insertion paysagère du site existant : une étude d'impact semble disproportionnée à l'échelle du projet.

## 8. Annexes

### 8.1 Annexes obligatoires

|   | Objet  |                                     |
|---|--|-------------------------------------|
| 1 | L'annexe n°1 intitulée « informations nominatives relatives au maître d'ouvrage ou pétitionnaire » - <b>non publiée</b> ;  | <input checked="" type="checkbox"/> |
| 2 | Un plan de situation au 1/25 000 ou, à défaut, à une échelle comprise entre 1/16 000 et 1/64 000 (Il peut s'agir d'extraits cartographiques du document d'urbanisme s'il existe) ;   | <input checked="" type="checkbox"/> |
| 3 | Au minimum, 2 photographies datées de la zone d'implantation, avec une localisation cartographique des prises de vue, l'une devant permettre de situer le projet dans l'environnement proche et l'autre de le situer dans le paysage lointain ;  | <input checked="" type="checkbox"/> |
| 4 | Un plan du projet <u>ou</u> , pour les travaux, ouvrages ou aménagements visés aux rubriques 5° a), 6° b) et d), 8°, 10°, 18°, 28° a) et b), 32°, 41° et 42° un projet de tracé ou une enveloppe de tracé ;  | <input type="checkbox"/>            |
| 5 | <b>Sauf pour les travaux, ouvrages ou aménagements visés aux rubriques 5° a), 6° b) et d), 8°, 10°, 18°, 28° a) et b), 32°, 41° et 42°</b> : plan des abords du projet (100 mètres au minimum) pouvant prendre la forme de photos aériennes datées et complétées si nécessaire selon les évolutions récentes, à une échelle comprise entre 1/2 000 et 1/5 000. Ce plan devra préciser l'affectation des constructions et terrains avoisinants ainsi que les canaux, plans d'eau et cours d'eau ; | <input type="checkbox"/>            |

### 8.2 Autres annexes volontairement transmises par le maître d'ouvrage ou pétitionnaire

Veillez compléter le tableau ci-joint en indiquant les annexes jointes au présent formulaire d'évaluation, ainsi que les parties auxquelles elles se rattachent

|  | Objet |  |
|--|-------|--|
|  |       |  |
|  |       |  |
|  |       |  |
|  |       |  |
|  |       |  |
|  |       |  |
|  |       |  |
|  |       |  |
|  |       |  |
|  |       |  |
|  |       |  |

## 9. Engagement et signature

Je certifie sur l'honneur l'exactitude des renseignements ci-dessus

Fait à

SAINT SORNIN

le,

28/01/2015

Signature

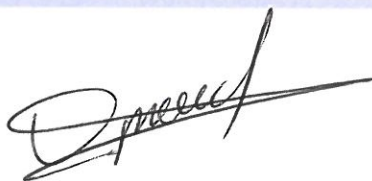

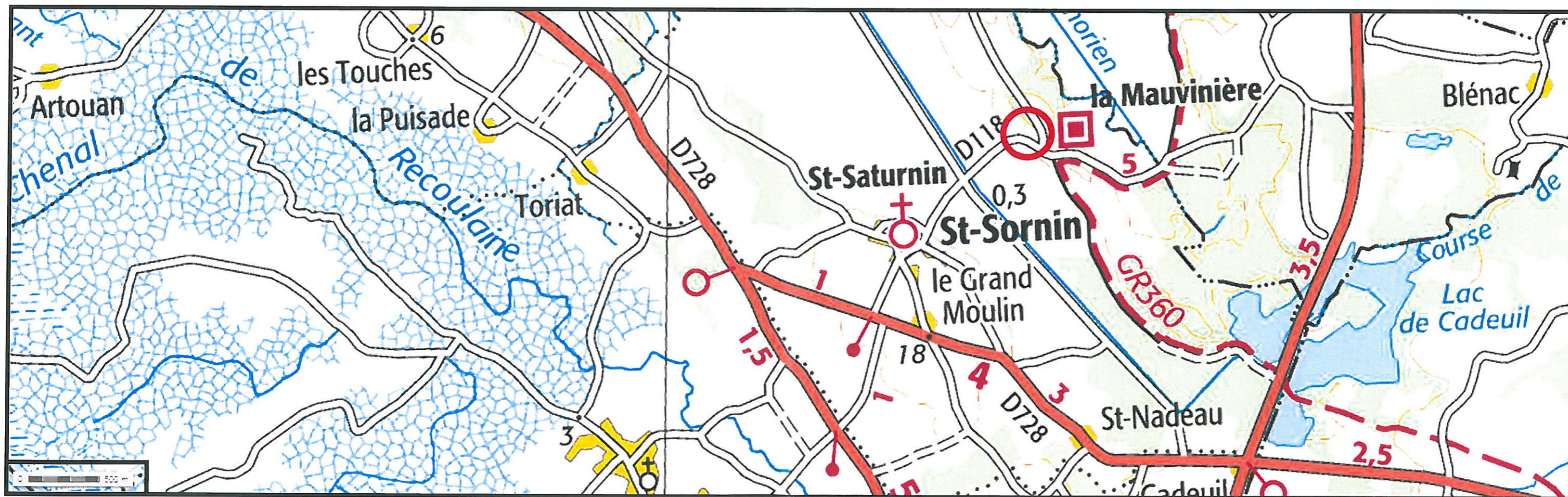
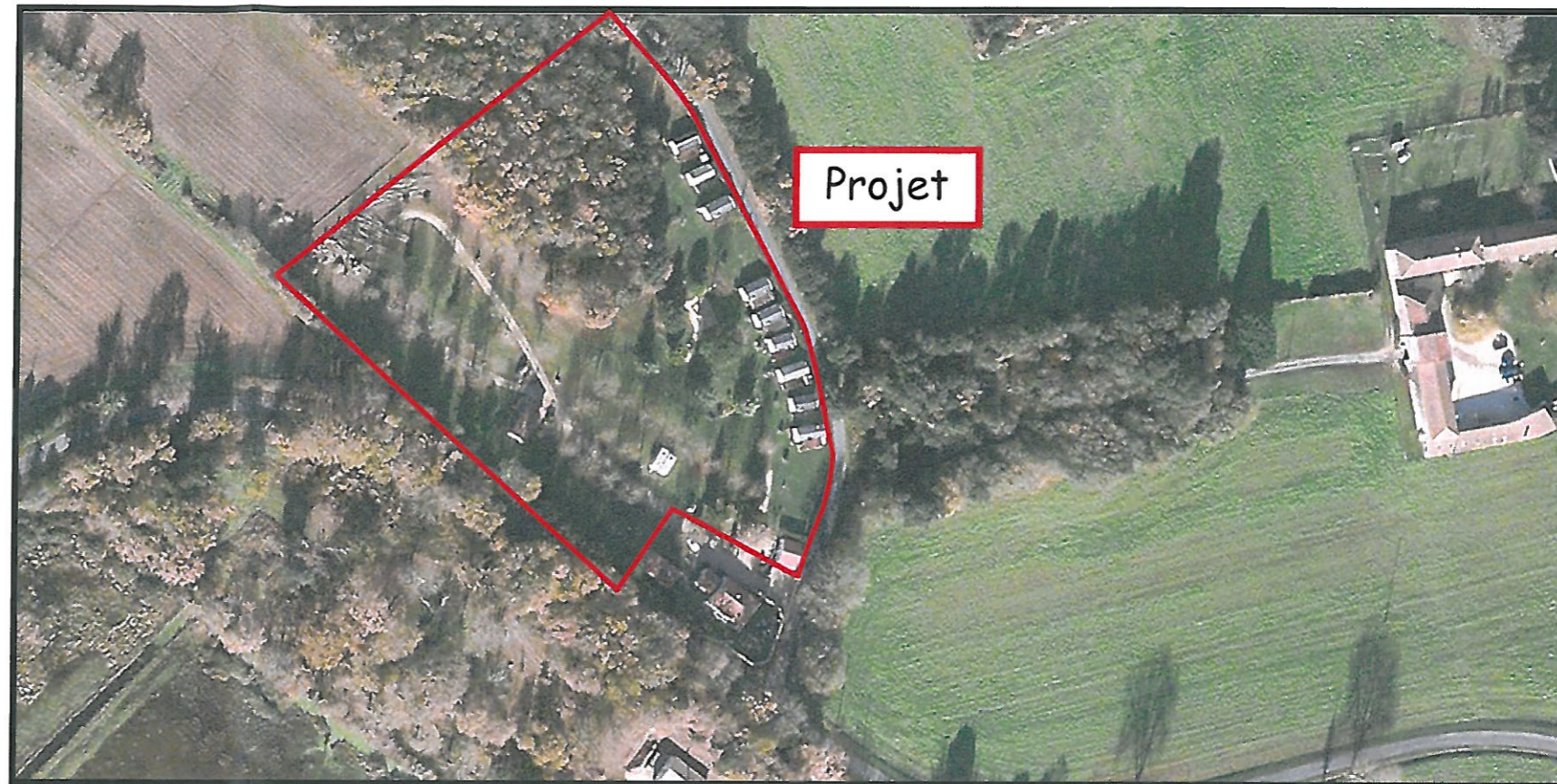

Camping « Le Valerick »

1 Domaine de la Mauvinière

17600 Saint Sornin

## PLAN DE SITUATION





Vue A (août 2011)



Vue B (sept 2013)



Vue C (sept 2013)



Vue D (sept 2013)