

# Inventaires des Amphibiens et des Reptiles de la Vienne

*Synthèse des connaissances au 31/12/2016*

Janvier 2017

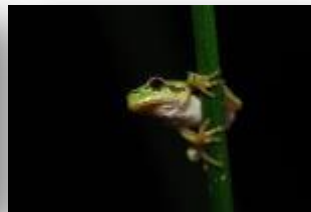

# **Inventaires des Amphibiens et des Reptiles de la Vienne**

*Synthèse des connaissances au 31/12/2016*

**Janvier 2017**

**Coordination et rédaction**

Miguel GAILLED RAT  
Lucie TEXIER

**Vienne Nature**

***Société de Protection de la Nature et de l'Environnement dans la Vienne***

14 rue Jean Moulin – 86240 Fontaine le Comte

Tél. 05 49 88 99 04 - Fax. 08 26 99 86 21

E-mail. [vienne.nature@wanadoo.fr](mailto:vienne.nature@wanadoo.fr)

[www.vienne-nature.asso.fr](http://www.vienne-nature.asso.fr)

## SOMMAIRE

SOMMAIRE.....	1
LISTE DES FIGURES ET TABLEAUX.....	3
LISTE DES FIGURES .....	3
LISTE DES TABLEAUX.....	3
PREAMBULE.....	4
LES AMPHIBIENS.....	6
LES URODELES.....	11
Salamandre tachetée.....	11
Triton marbré.....	11
Triton crêté .....	12
Triton de Blasius.....	12
Triton alpestre.....	13
Triton palmé.....	13
LES ANOURES.....	14
Sonneur à ventre jaune.....	14
Alyte accoucheur.....	14
Pélodyte ponctué .....	15
Crapaud commun .....	15
Crapaud calamite.....	16
Rainette verte .....	16
Grenouille rousse .....	17
Grenouille agile.....	17
Grenouille rieuse.....	18
Grenouille de Lessona .....	18
Grenouille commune.....	19
Complexe Grenouille de Lessona et Grenouille commune.....	19
LES REPTILES.....	20
LES TORTUES .....	25
Cistude d'Europe.....	25
LES LEZARDS.....	26
Lézard vert occidental.....	26
Lézard des murailles .....	26
Orvet fragile.....	27
LES SERPENTS .....	28
Couleuvre verte et jaune.....	28
Couleuvre d'Esculape .....	28
Couleuvre à collier .....	29
Couleuvre vipérine .....	29
Coronelle lisse .....	30
Vipère aspic.....	30
ESPECES INTRODUITES.....	31
Spélerpès de Strinati .....	31
Xénope lisse .....	31
Trachémyde écrite (Tortue de Floride).....	32
Serpent faux-corail.....	32
Serpent des blés.....	33

<i>ESPECES A RECHERCHER</i> .....	<i>34</i>
<i>Triton ponctué</i> .....	<i>34</i>
<i>Pelobates brun</i> .....	<i>34</i>
<i>Rainette méridionale</i> .....	<i>35</i>
<i>Lézard des souches</i> .....	<i>35</i>
<i>Lézard vivipare</i> .....	<i>36</i>
<i>PERSPECTIVES</i> .....	<i>37</i>
<i>BIBLIOGRAPHIE</i> .....	<i>39</i>
<i>OUTILS EN LIGNE</i> .....	<i>40</i>
<i>ETUDES HERPETOLOGIQUES EN VIENNE</i> .....	<i>41</i>

## LISTE DES FIGURES ET TABLEAUX

### LISTE DES FIGURES

<b>Figure 1.</b> Evolution du nombre de données Amphibiens en Vienne sur la période 1990-2016.....	6
<b>Figure 2.</b> Localisation des données d'Amphibiens dans la Vienne entre 1990 et 2016.....	7
<b>Figure 3.</b> Nombre d'observations d'Amphibiens dans la Vienne entre 2001 et 2016.....	9
<b>Figure 4.</b> Nombre d'espèces d'Amphibiens inventoriées par mailles dans la Vienne entre 2001 et 2016.....	10
<b>Figure 5.</b> Evolution du nombre de données Reptiles en Vienne sur la période 1990-2016. ....	20
<b>Figure 6.</b> Localisation des données de Reptiles dans la Vienne entre 1990 et 2016. ....	21
<b>Figure 7.</b> Nombre d'observation de Reptiles dans la Vienne entre 2001 et 2016. ....	23
<b>Figure 8.</b> Nombre d'espèces de Reptiles inventoriées par mailles dans la Vienne entre 2001 et 2016. ....	24
<b>Figure 9.</b> Localisation des mailles Amphibiens à prospector. ....	37
<b>Figure 10.</b> Localisation des mailles Reptiles à prospector.....	38

### LISTE DES TABLEAUX

<b>Tableau 1.</b> Liste et statut des Amphibiens observés dans la Vienne entre 1990 et 2016. ....	8
<b>Tableau 2.</b> Liste et statut des Reptiles observés dans la Vienne entre 1990 et 2016. ....	22

## **PREAMBULE**

---

Le programme d'inventaire des Amphibiens et des Reptiles du Poitou-Charentes a débuté en 1998 sous l'égide de Poitou-Charentes Nature. Notre association était chargée de réaliser et de coordonner cet inventaire dans le département de la Vienne. En 2001, la fin de ce programme a permis la publication de l'atlas préliminaire des Amphibiens et des Reptiles du Poitou-Charentes (Poitou-Charentes Nature, 2002).

Depuis la fin de ce programme, de nouvelles prospections en vue d'accroître nos connaissances ont été réalisées par les bénévoles de notre association. En 2017, les associations naturalistes de Poitou-Charentes Nature se lancent à nouveau dans la réalisation d'un atlas des Reptiles et des Amphibiens du Poitou-Charentes (<http://www.vienne-nature.asso.fr/atlas-herpeto.html>).

Ce document présente une synthèse des données naturalistes issues des prospections, suivis et études menés dans le département de la Vienne depuis 2001. Après une présentation des résultats généraux, une synthèse cartographique des observations réalisées entre 1990 et 2016 pour chacune des espèces d'Amphibiens et de Reptiles présentes dans le département de la Vienne est proposée. Ce document servira de base pour orienter de nouvelles prospections en vue de l'élaboration d'un nouvel atlas de répartition des espèces.

Cette synthèse n'a été possible que grâce à la participation de nombreux contributeurs, le plus souvent bénévoles, néophytes ou expérimentés, qui ont recueilli les milliers d'informations sans lesquelles les résultats de ce travail n'auraient pas été si complets.

Depuis le début de la démarche lancée en 1990, le nombre de contributeurs n'a cessé d'augmenter pour atteindre 415 personnes qui par leurs contributions ont ainsi permis d'enrichir nos connaissances sur l'herpétofaune départementale.

ADEV, AGUILLON Vincent, ALEXANDRE Jean-François, ALEXIS Rodolphe, ALLAIN Marie-Claude, ALLARD Michel, ANDERSEN P.H., ANDRIEU Coralie, ANTON Thierry, ARNOT André, ARTHUR Laurent, AUCHER Jean-Paul, AUCLAIR Benjamine, AUGÉARD Dany, AUGRY Eric, AUGRY Valérie, AUSANNEAU Matthieu, BACOUËL GÉRARD, BAILLARGEAT Sébastien, BARANDE Serge – Ecosphère, BARNACOTT, BARON Yves, BAUDON David, BAXTER Alan, BAZILE Anne-Sophie, BEDUCHAUD William, BEGUIN Etienne, BELLION Marc, BERRY Francine, BERTEAU Jack, BERTHAULT Sandrine, BERTON Louissette, BERTRAND Claire, BEZARD Steven, BIGET Laurent, Biotope, BKM, BLODEN Yves, BLONDEAU Nicolas, BLONDELLE Henri, BODIN Thomas, BOILDIEU Laurent, BOILEVIN Guy-François, BOIREAU Alain, BOISTARD Emilie, BONNIER Bernard, BONTEMPS François, BOSSY Muriel, BOUDAREL Patrick, BOULLAH Colette, BOURDEAU Lydia, BOURDIN Laurent, BOURGEOIS Olivier, BOURLHONNE Léa, BOUT Nicolas, BOUTRY Julien, BRAMARD Michel, BRANCIFORTI Julian, BREANT Danièle, BROUCKE Hélène, BRUGIER Arnaud, BRUN J-P, BRUNET Mickaël, BUCK Jemma & Graham, BUSSIÈRE Raphael, CABIROL Rémi, CACOUAULT Didier, CAIGNEAUX Roland, CAINE Venetia, Calidris, CARMELO DI BATOLO, CARRE Thierry, CARTIER J.L., CAUPENNE Michel, CAVALLIN Pascal, CERA Environnement, CHAMARD Joanie, CHAMBOLLE Christophe, CHANTEMARGUE Romain, CHANTREAU Frédéric, CHAPLAIN Jean-Marie, CHARPENTIER M., CHERIOT Thierry, CHERON Alice, COCHON Marianne, CODET Gilles, COLAISSEAU Félix, COLAS Philippe, COMPAGNON Hugo, COTTIN Benoît, COUDRET, COUPEAU Didier, COURANT Sylvain, COUSIN Pierre, COUTURAUD Bernard, COUTURAUD Marie-Noëlle & Bernard, COUTURIER Samuel, COUTURIER Thibaut, CPIE Val de Gartempe, CREN, CROZIER Dominique, CURTAT Monique, DALLOUX Sylvain, DALMON Enzo, DALPHRASE Nicolas, DANTEN Benoît, DASRIAUX Claude, DAUNAY Jean, DAVAL Isabelle, DAVID Romain, DE IZARRA Zacharrie, DE SEYNES Aurélie, DECHARTRE Jérémy, DELAMARE Ludivine, DELLIAUX Christine, DELORME Quentin, DELVALLEE Joseph, DEMOGUE Nathalie, DENIS Thomas, DENTZ Clémentine, DERMIKAE LIEN Sophie, DEROUCH Mathieu, DESCHAMPS Chantal, DESCOMBE Claude, DESCOMBES Jean-Claude, DESGRANGES Sylvie, DIEULEVEUT Tibo, DIONNEAU Sylvain, DOHOGNE Romuald, DOLIMIER Valérie, DORE R., DORFIAC

Matthieu, DUBECH Pascal, DUBOIS Gaétan, DUBOIS Thierry, DUCEPT Samuel, DUCLOUX Alain, DUFAY Daniel, DUFOUR Helena, DUGUY R., DUPAIX Alice, DUPAS Louis, DUREPAIRE Philippe, DUSOULIER François, ESCUDIE Ivan, ESNAULT Sarah, ETIENNE Justine, EVRARD Philippe, FACQUEUR Christine, FAIVRE Cédric, FAUCHER Jérôme, FAUPIN Grégory, FERRON Jean-Luc, FERRON Maïlys, FILLON Bruno, FILLON-HUSSON Danièle, FINIDORI Dominique, FORDHAM Peter, FORTIER Marie-Laurence, FOUCHEREAU Vincent, FOUQUET Antoine, FRECHARD Alain, FURET Vincent, GABORIT Georges, GABORIT Samuel, GADIOUX Christian, GAILLEDROT Miguel, GATIGNOL Patrick, GATINEAU Cindy, GERMANANGUE Geneviève, Gestion Réserve du Pinail (GEREPI), GILARDOT Daniel, GILET Vincent, GIORDANO Charlotte, GIRAUD Josselin, GOBIN Raphaël, GODDERIDGE Dominique, GRACIEUX Céline, GRANGER MICHEL, GRELL Alice, GRELLIER Freddy, GREMILLET Sophie, GRILLET PIERRE, GRISVARD Pierre, GROMY Sandrine, GROUPE CHARENTE NATURE, Groupe Naturaliste de VN, GROUPE ORNITHO DES DEUX-SÈVRES, GROUPE PCN, GUENESCHEAU Yvon, GUERIN Thierry, GUESDON Marc, GUIGNE Pierre, GUILLAUME Patricia, GUILLON Michaël, GUILLOTEAU Hélène, GUINARD Yvonnick, GUINOT Antoine, GUY Jérôme, GUY Pierre, HECKLY Xavier, HERPIN Jean-Luc, HERVE Raphaël, HEUCLIN DANIEL, HIBON Guy, HOLTHOF Eric, HOLTHOF Julie, HOLTHOF Mathieu, HUTIN Nicolas, INGREMEAU Daniel, INRA, JACQUELIN Sandrine, JALICON Pierre-Yves, JEANNEAU, JEAN-PIERRE Caroline, JOLLIVET Suzy, JOMAT Emilien, JOMAT Loïc, JOMAT Patrick, JOMAT Sylvie, JOUBERT Benoit, JOULAIN Simone, JOURDE Philippe, KANG Mary, KESTEMAN Blandine, LABARET Julien, LABBAYE Agnès, LALLEMAND Jérôme, LANDAIS Maxime, LANGOUMOIS Jean, LAURENT Guy, LE CHANONY Claire, LEAUTE Sylvain, LECLERC Amandine, LECOMTE François, LEFEBVRE François, LEMAITRE Christophe, LEVASSEUR Michel, LIEGEOIS Bernard, LIEGEOIS Bernard, LIOT Adélaïde, LPO Anjou, LUCK Chris, LUINI Estelle, LYONNET Thibault, MADY Mickaël, MAGNON Franck, MAICHETEAU Angélique, MALLET Anne-Marie, MALTESE-CROTTIER Kevin, MANCEAU Vincent, MARTIN Christophe, MARTIN Georges, MARTINAUD Rémi, MASSET Jean-François, MATHIOT Aude, MAUDUYT Lubin, MAZERAU Arnaud, MEIGNANT Cyrille, MERCERON Bruno, MERLIER Pascal, METAIS Alain, METIVIER Pierre, MICHAUD Michel, MICHELET Guillaume, MIGAUD Pierre, MILARET Vincent, MINET Nicolas, MONCHAUX Geoffrey, MONCOMBLE Mathieu, MONDION Julien, MONNIER Cathy, MONTAGNE Vincent, MONTEPINI Julien, MONTFORT Didier, MOREAU Christian, MOREAU Gaëlle, MOREAU Michel, MOREAU Patrice, MORILLON Olivier, MORISSON Julie, MOUSSET Marie, MROCZKO Cédric, MUZZOLINI Céline, NADAL Yann, NAULLEAU Guy, NIORTHE Dominique, NORMANT Mathieu, NOWAK ERIC, OLLIVIER David, OTREBSKY Gérard, OUBRIER Hervé, Ouest Aménagement, OUVRARD Régis, PAMART Aline, PAPOT Didier, PASQUIER Guillaume, PELLERIN Vincent, PERRAULT Aurore, PERRIN SAMUEL, PERRINET Michel, PERSUY Alain, PETIT Bruno, PETITSIGNE Jean-Pierre, PEYRAT François, PICHARD Adeline, PIMPIN Sandrine, PINEAU Elodie, PITERS Stéphane, PLAT Franck, PLAT Pierre, PLUCHON Nicolas, POCHET Jean-François, POIREL Cyrille, POISSON Kévin, POISSON Olivier, POITEVIN Caroline, PORTHEAULT Alexandre, POULET Nicolas, POUVREAU Olivier, PRATT Alban, PRECIGOUT Laurent, PREVOST Jacques, PREVOST Olivier, PROUST André, PROUST Charles, PROVOST Catherine, PROVOST Dominique, PROVOST Jean, PROVOST Sylvain, PUAU Ambroise, QUERCY Philippe, QUINTARD Christian, RANSDALE Nick, RASSINEUX Matthieu, RAVEAU Johann, REBIC Hervé, REGNERY Baptiste, RENOUST Aurélie, RFF, RIBOTTO Laure, RICHARD Denis, RICHARD Emmanuel, RICHET Catherine, RIGAUDEAU Bruno, RIGAULT Thierry, RIVAU Miguel, RIVIERE Nicole, ROCHELET Benoît, ROSSIGNOL Pierren, ROUE Sébastien, ROUX Didier, ROYER Armelle, ROYER Michel, RUET Pascale, SAUNIER-COURT Cécilia, SAUVAGET Philippe, SEILLER Benoit, SELIER Yann, SENEAL Angéline, SERENA Alain, SERVEAU Jean-Michel, SHF, SIMON Angélique, Société des Sciences de Châtellerauld, SOURIC Eric, SUAUDEAU Romain, SYLVESTRE Aude, Symbiose environnement, TAQUET Ewan, TEXIER Audrey, TEXIER Lucie, THELLEEZ Fabrizia, THERY Paul, THERY Paul-Mickaël, THIAUDIERE Anne, THIMONIER Jacques, THIRION Jean-Marc, THOMAS Sophie, TILLET Johan, TILLET Serge, TIPHANEAU Marion, TOURON Emmanuel, TOUVENET Sylvain, TRAINSON Ophélie, TRANCHANT Nicolas, TROTTEREAU Michel, TROUBAT Stéphane, VACHER Jean-Pierre, VAN HECKE Benoît, VANNESTE Mieke, VASSEUR Marie-Blanche, VAUCELLE Maxime, VENTROUX Julien, VERNA Jérémy, VILLA, VILLEGIER Angélique, VINCENT T., VIRLOUVET Danièle, VRIGNAUD Nicolas, WILLIAMSON Thomas, ZUIDERWIJK A.

## LES AMPHIBIENS

Depuis 1990, ce sont 10764 données d'Amphibiens qui ont été récoltées sur l'ensemble du département de la Vienne (Figure 1). Sur la période de l'atlas préliminaire (1990-2000), 1562 données ont été recueillies contre 9202 entre 2001 et 2016.

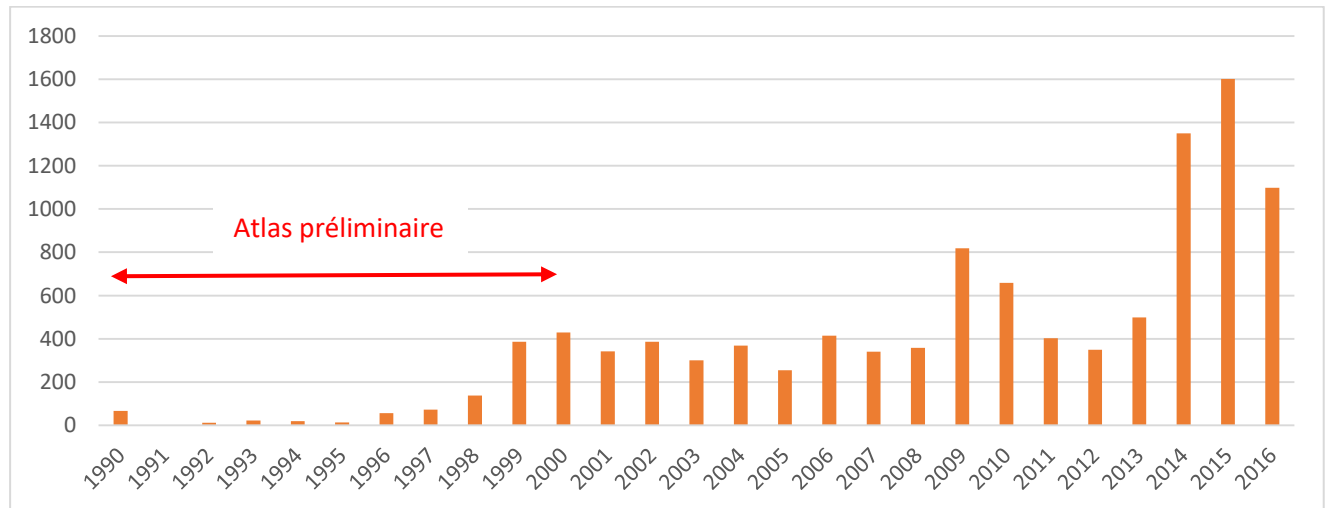

Figure 1. Evolution du nombre de données Amphibiens en Vienne sur la période 1990-2016.

La répartition des inventaires des Amphibiens dans le département de la Vienne est assez homogène (Figure 2). Des secteurs restent cependant sous prospectés comme le Civraisien et le nord-ouest du département.

Actuellement et sur la période 2001-2016, 18 espèces d'Amphibiens ont été observées dans le département de la Vienne contre 16 entre 1990 et 2000 (Tableau 1). Le Triton alpestre *Ichthyosaura alpestris* est la seule espèce à ne pas avoir été revue lors des 16 dernières années. La dernière observation date de 1999. La Grenouille rousse *Rana temporaria* était listée dans les espèces présentes dans le département de la Vienne lors de la publication de l'atlas préliminaire (Poitou-Charentes Nature, 2002), pourtant on considère aujourd'hui qu'il s'agissait probablement d'erreur de détermination. La présence de la Grenouille rousse n'a été confirmée dans le département que très récemment (2015). Les autres nouvelles espèces sont 2 taxons introduits. Le premier est le Spélerpes de Strinati *Speleomantes strinatii* dont une population reproductrice a été découverte en 2015 au sein d'une cavité souterraine de la Vallée de l'Anglin. Des analyses génétiques ont confirmé qu'il s'agissait d'individus introduits provenant de populations proches de Monaco (Lucente et al., 2016). Enfin la dernière espèce est le Xénope lisse *Xenopus laevis*, un anoure originaire d'Afrique, échappé d'un ancien élevage des Deux-Sèvres et observé pour la première fois dans le département en 2013.

Le Sonneur à ventre jaune *Bombina variegata* et la Grenouille verte de Lessona *Pelophylax lessonae* sont les 2 seules espèces inscrites sur la liste rouge des Amphibiens menacés du Poitou-Charentes présentes dans la Vienne (PCN, à paraître), cependant 7 autres espèces sont considérées quasi-menacées (Tableau 1).



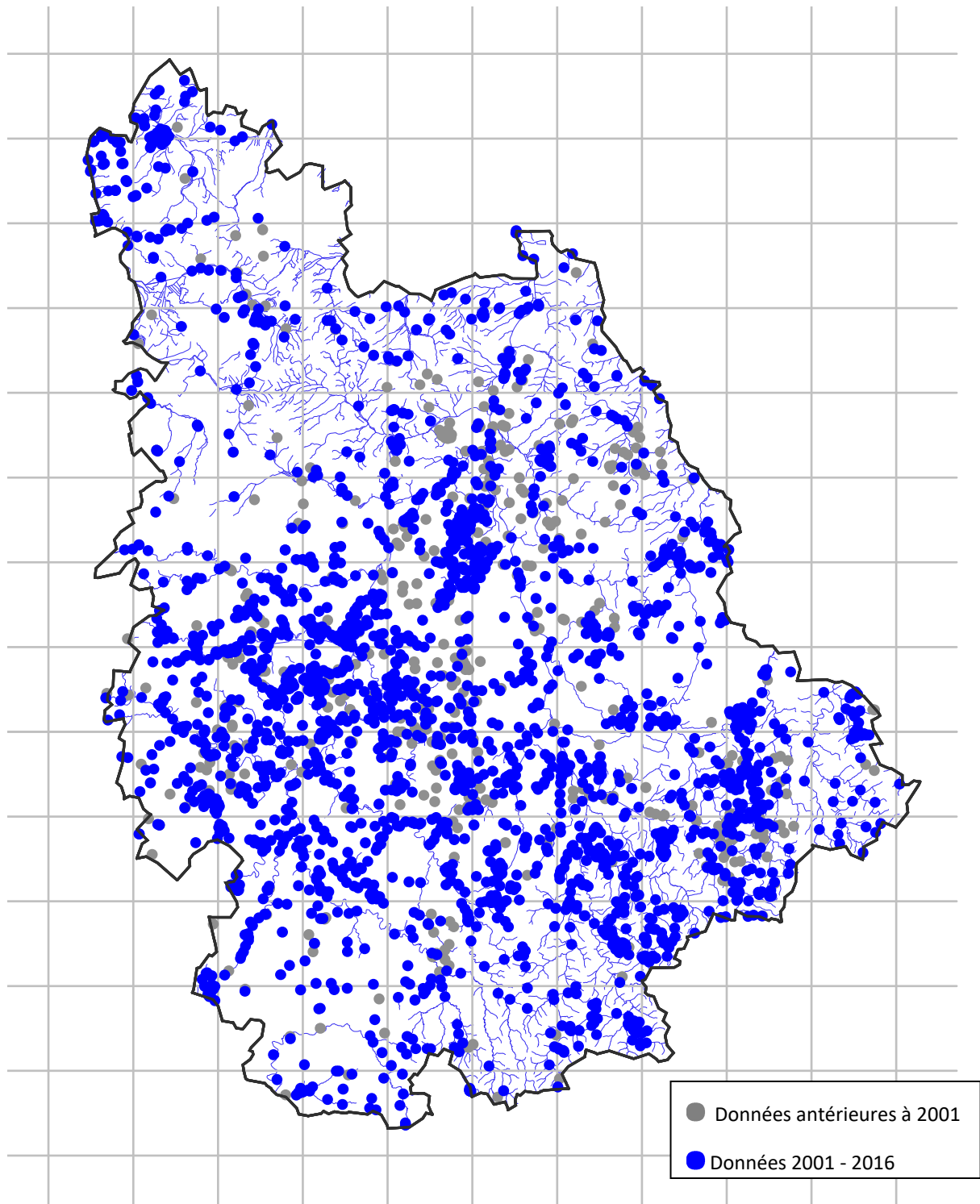

**Figure 2.** Localisation des données d'Amphibiens dans la Vienne entre 1990 et 2016.

**Tableau 1.** Liste et statut des Amphibiens observés dans la Vienne entre 1990 et 2016.

Nom français	Nom scientifique	PN	DH	LRN	LR-PC	ZNIEFF	86	Présence	
								1990-2000	2001-2016
<b>Urodèles</b>									
<b>Salamandridae</b>									
Salamandre tachetée	<i>Salamandra salamandra</i>	N		LC	LC		C	X	X
Triton alpestre	<i>Ichthyosaura alpestris</i>	N		LC	NA		TR	X	
Triton crêté	<i>Triturus cristatus</i>	N	A <sub>2</sub> , A <sub>4</sub>	NT	NT	D	AC	X	X
Triton marbré	<i>Triturus marmoratus</i>	N	A <sub>4</sub>	NT	NT	D	C	X	X
Triton palmé	<i>Lissotriton helveticus</i>	N		LC	LC		C	X	X
Triton de Blasius	<i>Triturus hyb. Blasius</i>	N		-	NA	D	R	X	X
<b>Plethodontidae</b>									
Spéléropès de Strinati	<i>Speleomantes strinati</i>	N	A <sub>2</sub> , A <sub>4</sub>	LC	-		Int		X
<b>Anoures</b>									
<b>Alytidae</b>									
Alyte accoucheur	<i>Alytes obstetricans</i>	N	A <sub>4</sub>	LC	NT		AC	X	X
<b>Bombinatoridae</b>									
Sonneur à ventre jaune	<i>Bombina variegata</i>	N	A <sub>2</sub> , A <sub>4</sub>	VU	EN	D	R	X	X
<b>Pelodytidae</b>									
Pélodyte ponctué	<i>Pelodytes punctatus</i>	N		LC	NT	D	AC	X	X
<b>Bufonidae</b>									
Crapaud commun	<i>Bufo bufo</i>	N		LC	LC		TC	X	X
Crapaud calamite	<i>Epidalea calamita</i>	N	A <sub>4</sub>	LC	NT	D	AC	X	X
<b>Hylidae</b>									
Rainette verte	<i>Hyla arborea</i>	N	A <sub>4</sub>	NT	NT	D	C	X	X
<b>Ranidae</b>									
Grenouille agile	<i>Rana dalmatina</i>	N	A <sub>4</sub>	LC	LC		TC	X	X
Grenouille commune	<i>Pelophylax kl. esculentus</i>	N	A <sub>5</sub>	NT	DD		AR	X	X
Grenouille de Lessona	<i>Pelophylax lessonae</i>	N	A <sub>4</sub>	NT	EN	D	R	X	X
Grenouille rieuse	<i>Pelophylax ridibundus</i>	N	A <sub>5</sub>	LC	NA		C	X	X
Grenouille rousse	<i>Rana temporaria</i>	N	A <sub>5</sub>	LC	NT	D	TR		X
<b>Pipidae</b>									
Xenope lisse	<i>Xenopus laevis</i>			NA	NA		Int		X
<b>Nombre</b>								<b>16</b>	<b>18</b>

PN : Protection nationale : N

DH : A<sub>2</sub> annexe II, A<sub>4</sub> annexe IV, A<sub>5</sub> annexe V de la Directive Européenne "Habitats-Faune-Flore"

LRN : Livre Rouge National (2015) : CR danger critique d'extinction, EN en danger, VU Vulnérable, NT quasi menacée, LC préoccupation mineure

LR-PC : Liste Rouge Poitou-Charentes (2016) : CR danger critique d'extinction, EN en danger, VU Vulnérable, NT quasi menacée, LC préoccupation mineure ; NA non applicable, DD données insuffisantes

ZNIEFF : Espèce déterminante : D en Poitou-Charentes, D<sub>86</sub> en Vienne

86 (Vienne Nature, 2016) : Statut départemental : C commun, AC assez commun, AR assez rare, R rare, TR très rare, D disparu, Int : Introduit

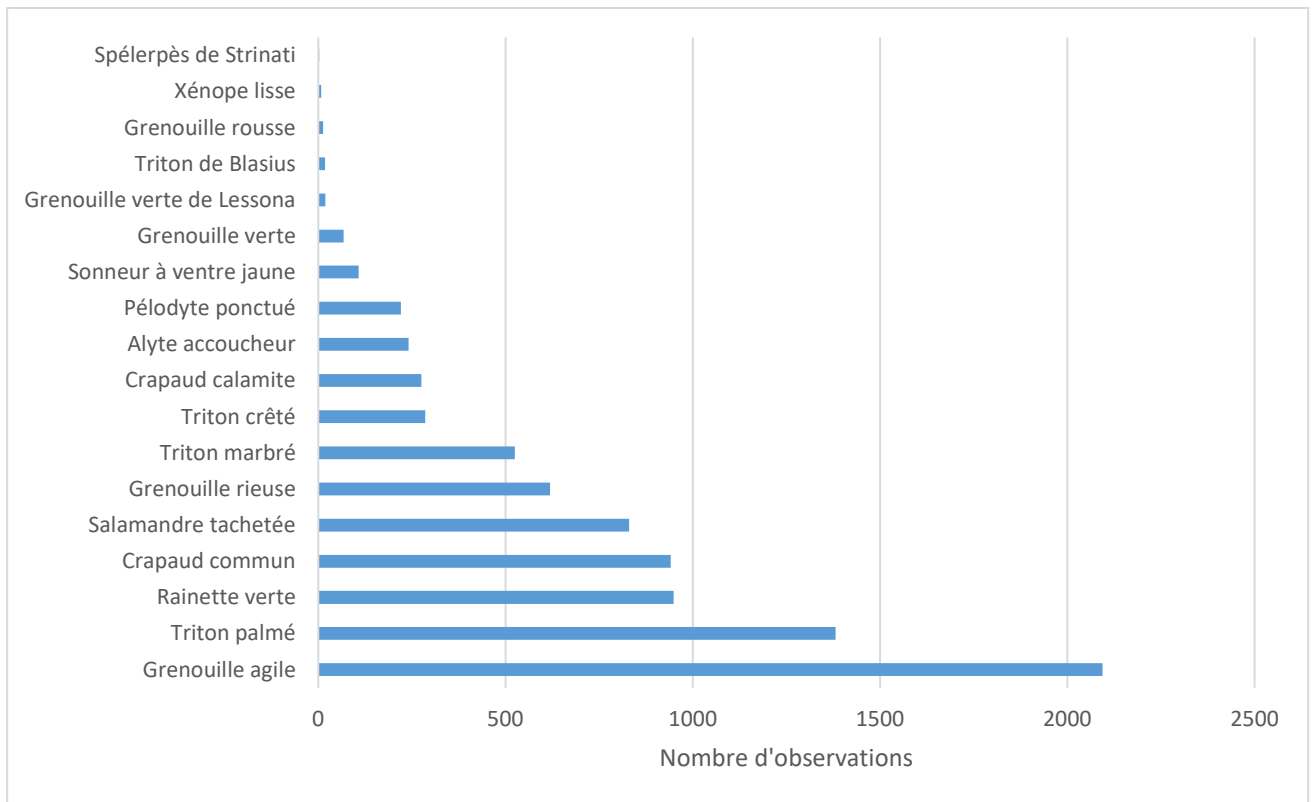

**Figure 3.** Nombre d'observations d'Amphibiens dans la Vienne entre 2001 et 2016.

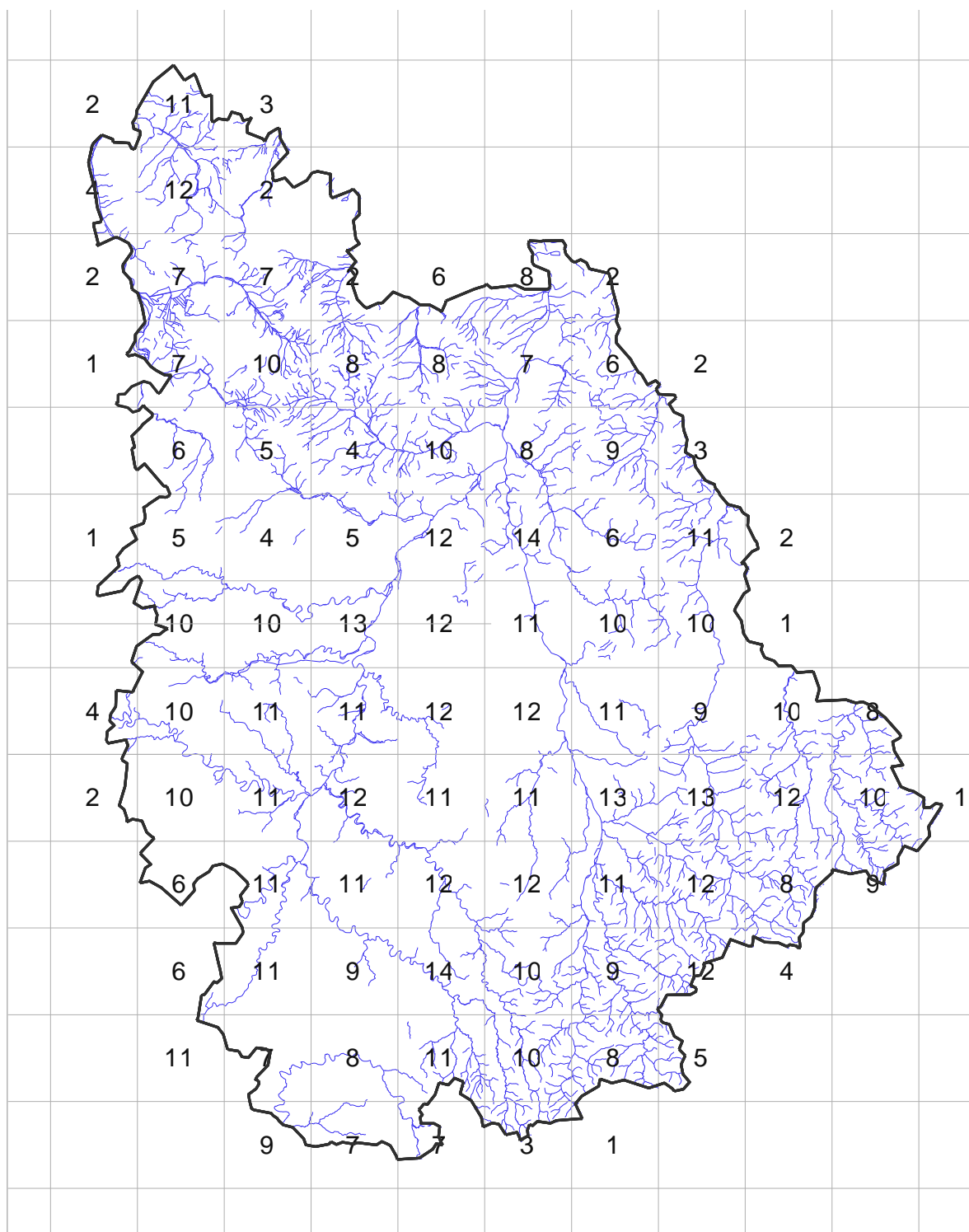
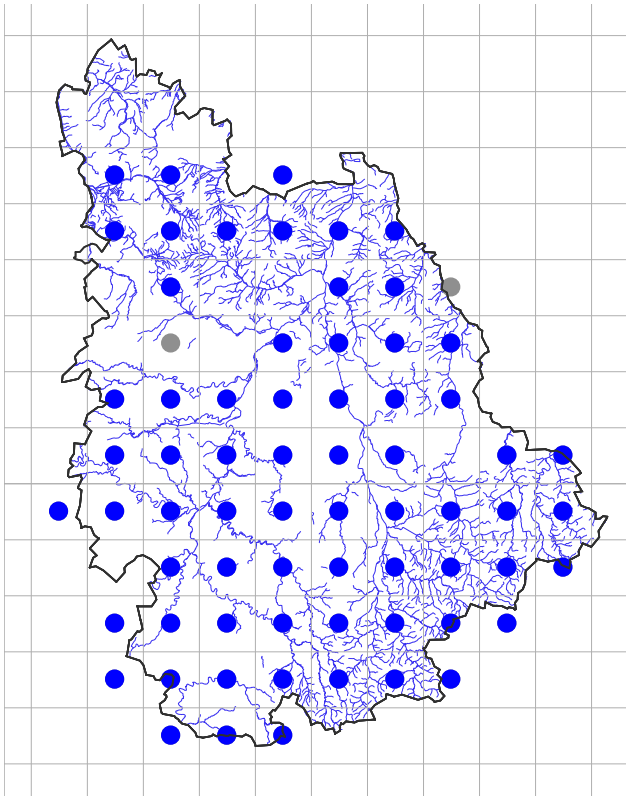

**Figure 4.** Nombre d'espèces d'Amphibiens inventoriées par mailles dans la Vienne entre 2001 et 2016.

## LES URODELES

### SALAMANDRE TACHETEE

*Salamandra salamandra*



Samuel Ducept – Vienne Nature

- Données antérieures à 2001
- Données 2001 - 2016

### TRITON MARBRE

*Triturus marmoratus*

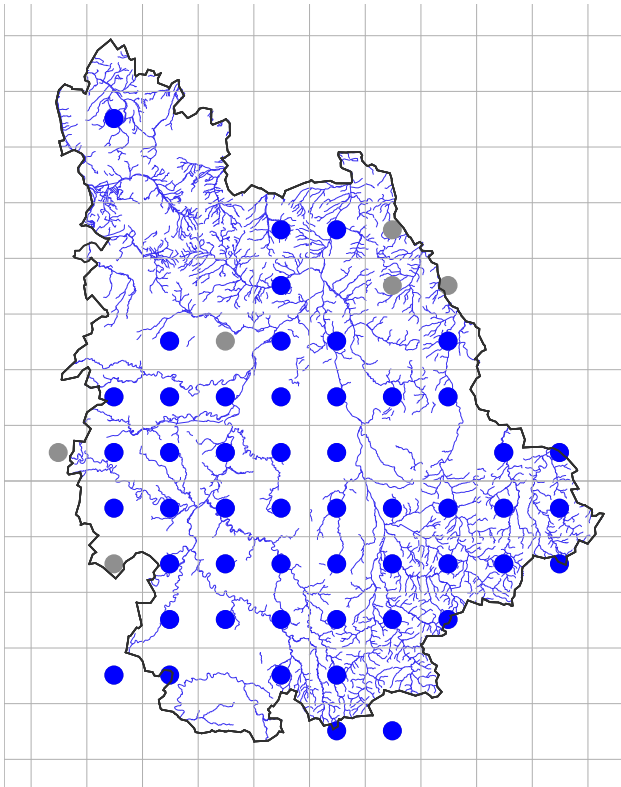

Samuel Ducept – Vienne Nature

**TRITON CRETE**

*Triturus cristatus*

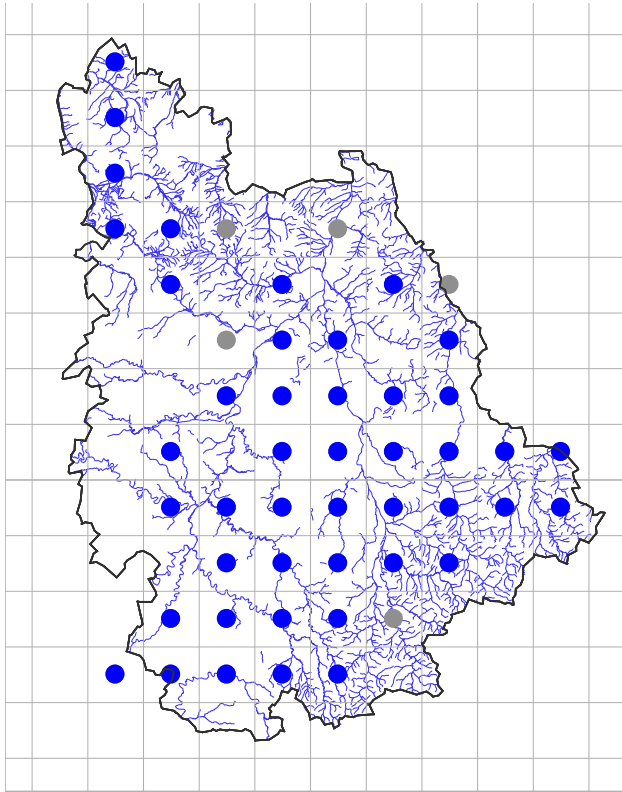

Samuel Ducept – Vienne Nature

- Données antérieures à 2001
- Données 2001 - 2016

**TRITON DE BLASIIUS**

*Triturus hyb. Blasius*

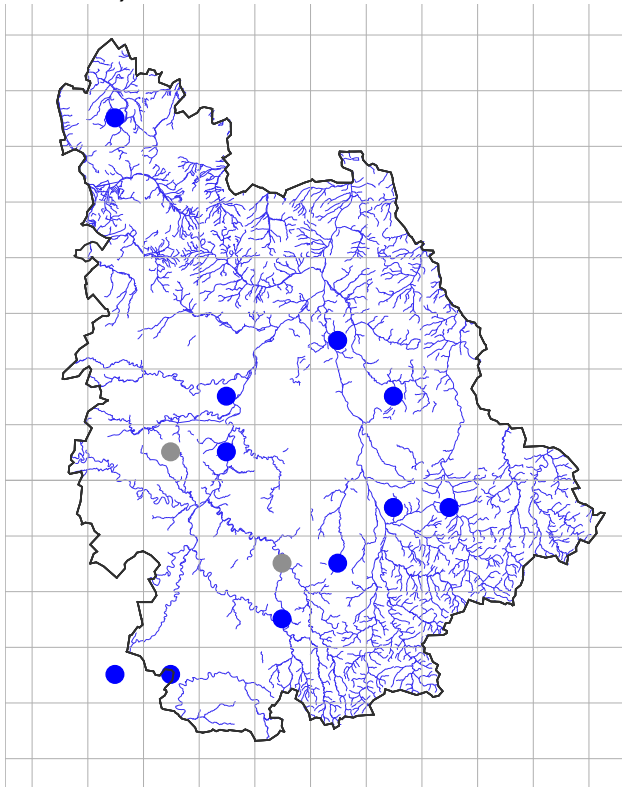

Samuel Ducept – Vienne Nature

**TRITON ALPESTRE**

*Ichthyosaura alpestris*

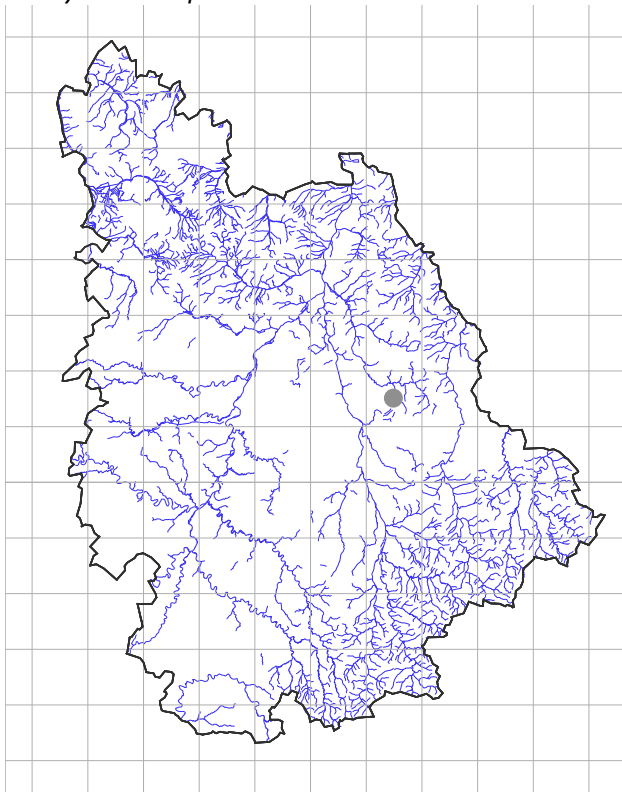

Rémi Cabirol – Vienne Nature

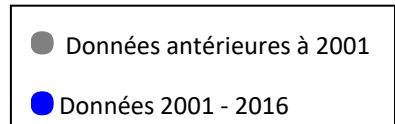

**TRITON PALME**

*Lissotriton helveticus*

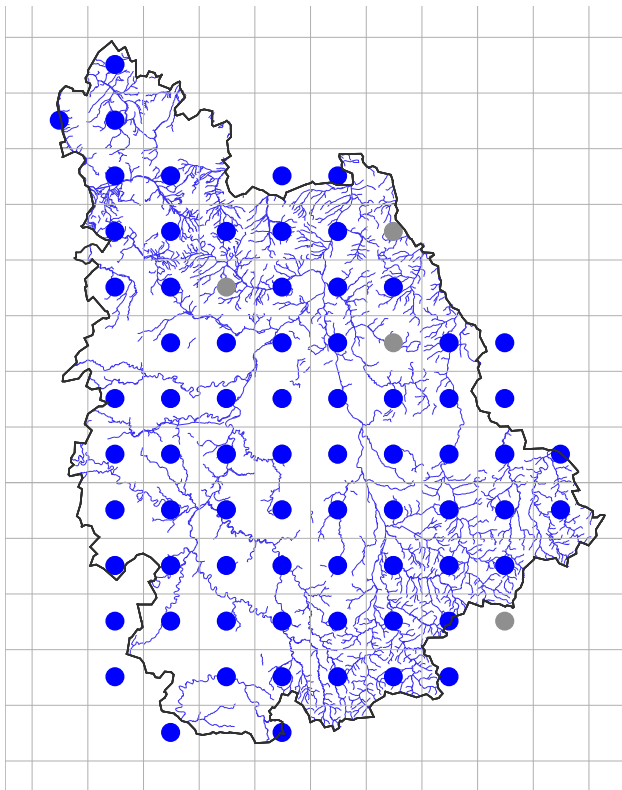

Samuel Ducept – Vienne Nature

## LES ANOURES

### SONNEUR A VENTRE JAUNE

*Bombina variegata*

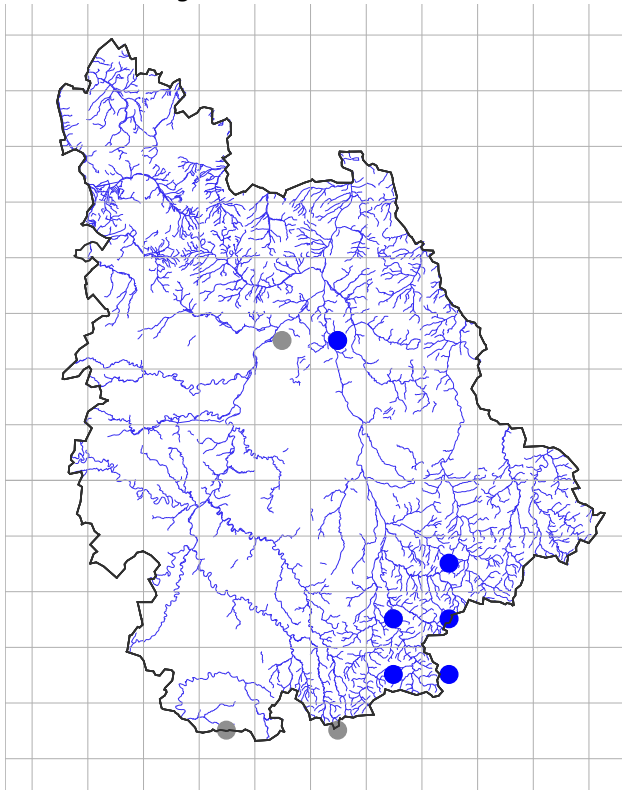

Miguel Galledrat – Vienne Nature

- Données antérieures à 2001
- Données 2001 - 2016

### ALYTE ACCOUCHEUR

*Alytes obstetricans*

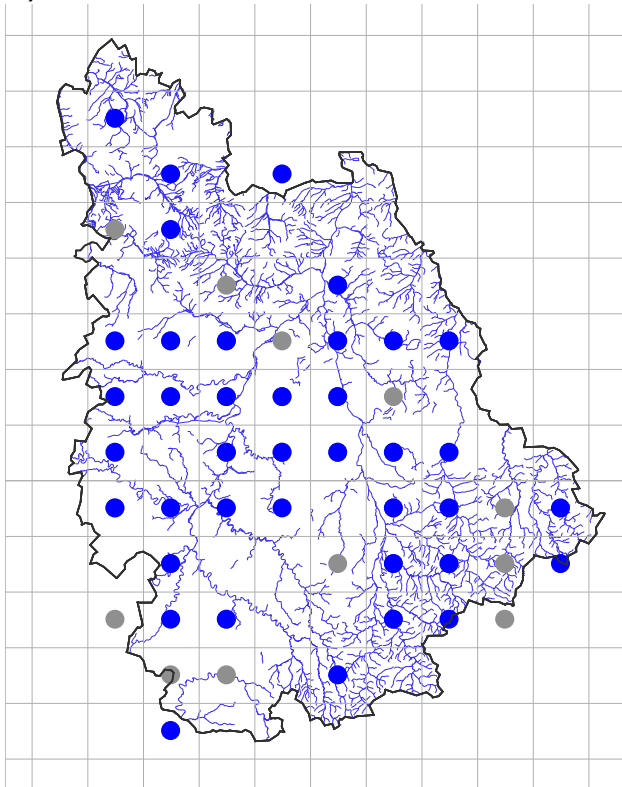

Miguel Galledrat – Vienne Nature



**PELODYTE PONCTUE**  
*Pelodytes punctatus*

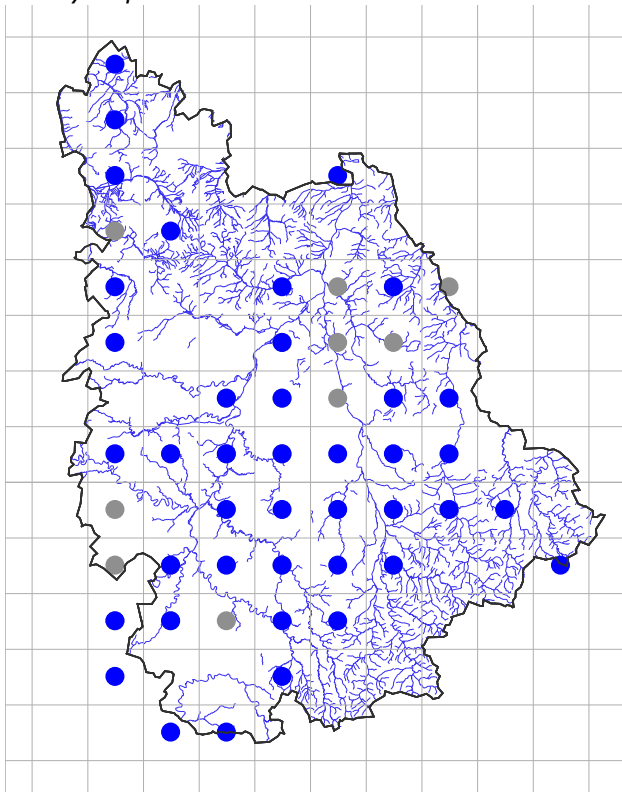

Miguel Galledrat – Vienne Nature

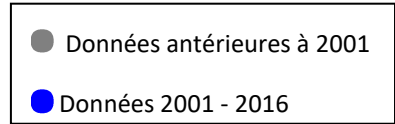

**CRAPAUD COMMUN**  
*Bufo bufo*

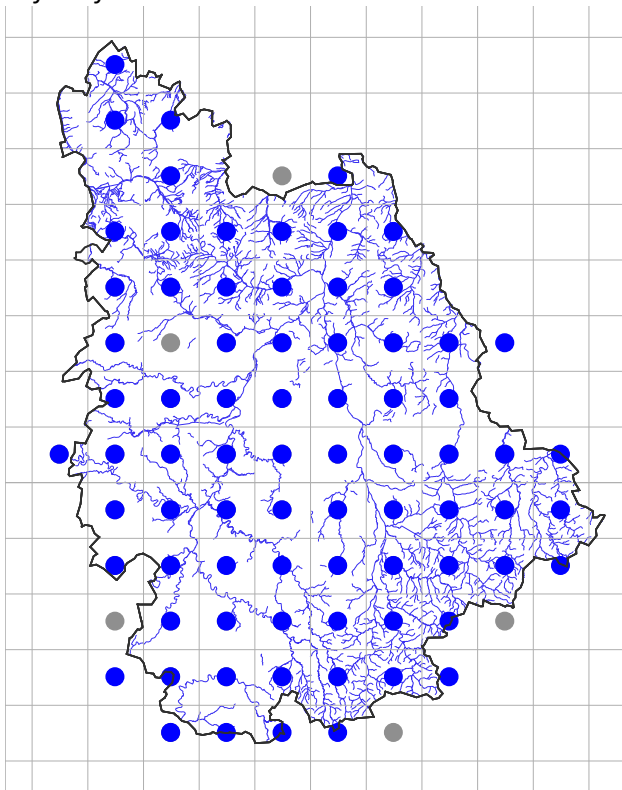

Nicolas Tranchant – Vienne Nature

**CRAPAUD CALAMITE**  
*Epidalea calamita*

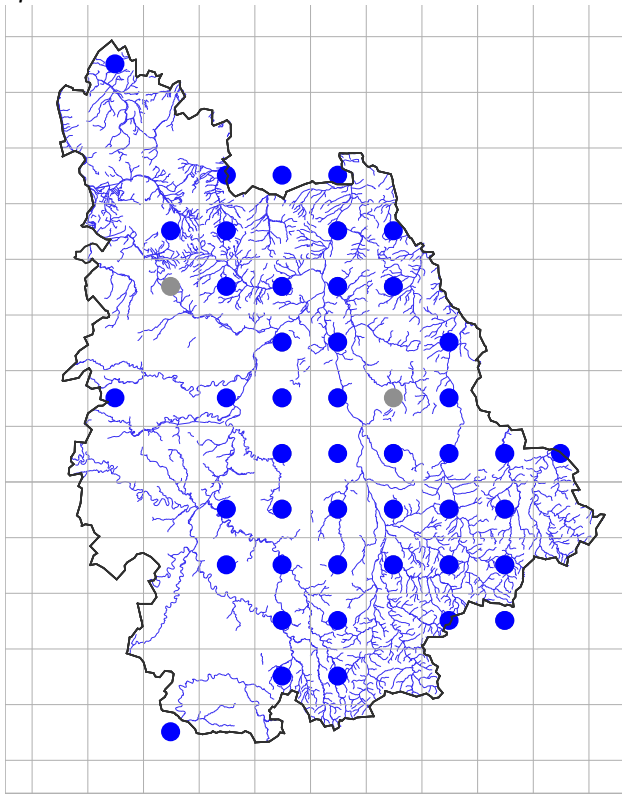

Rémi Cabirol – Vienne Nature

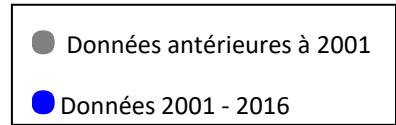

**RAINETTE VERTE**  
*Hyla arborea*

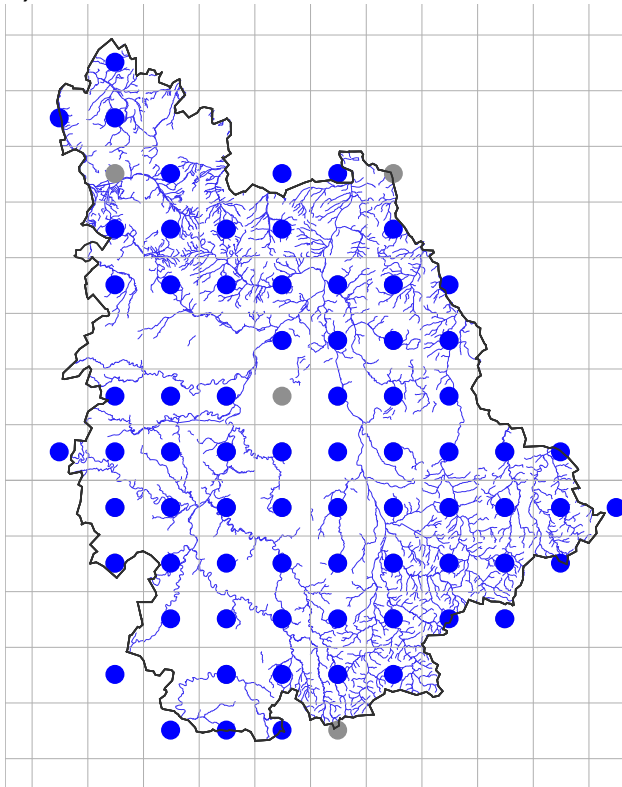

Lucie Texier – Vienne Nature

**GRENOUILLE ROUSSE**

*Rana temporaria*

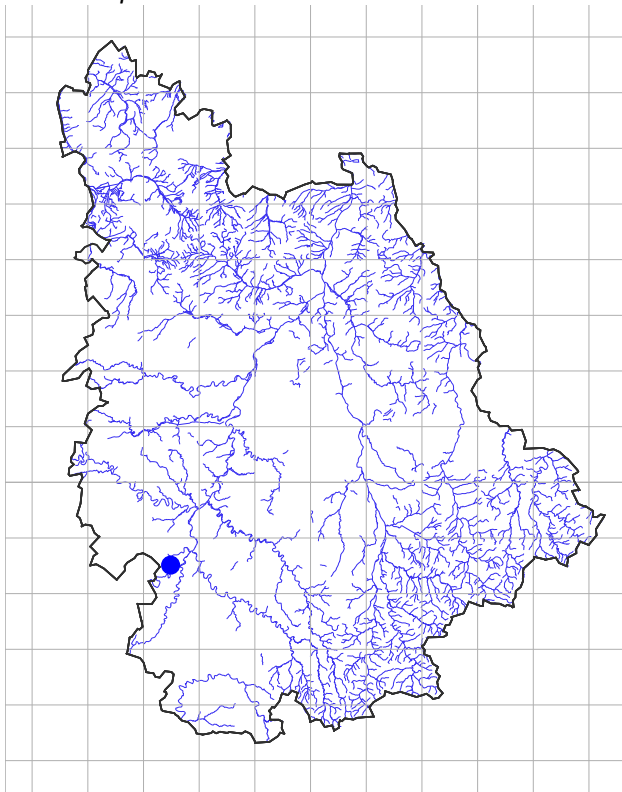

Johann Raveau – Vienne Nature

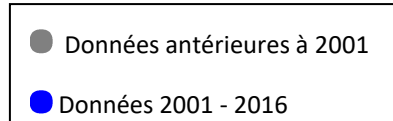

**GRENOUILLE AGILE**

*Rana dalmatina*

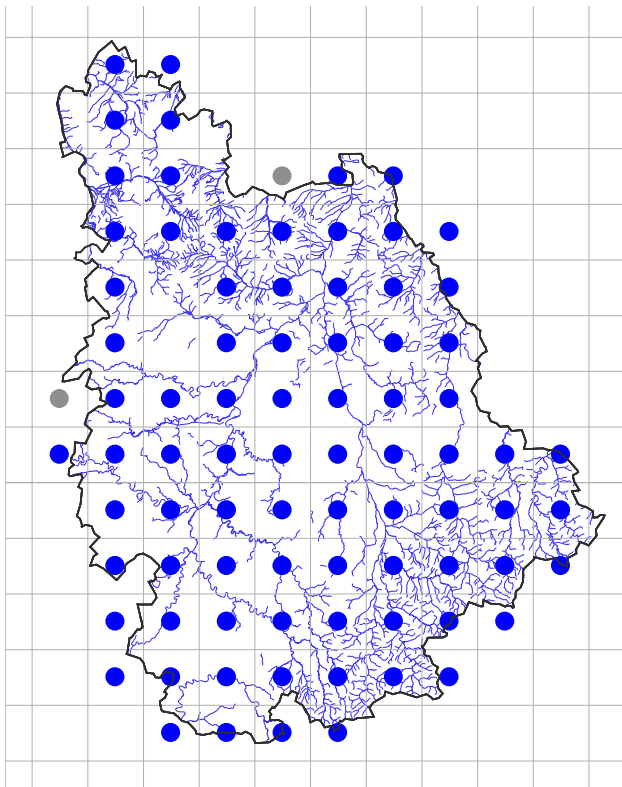

Samuel Ducept – Vienne Nature

**GRENOUILLE RIEUSE**

*Pelophylax ridibundus*

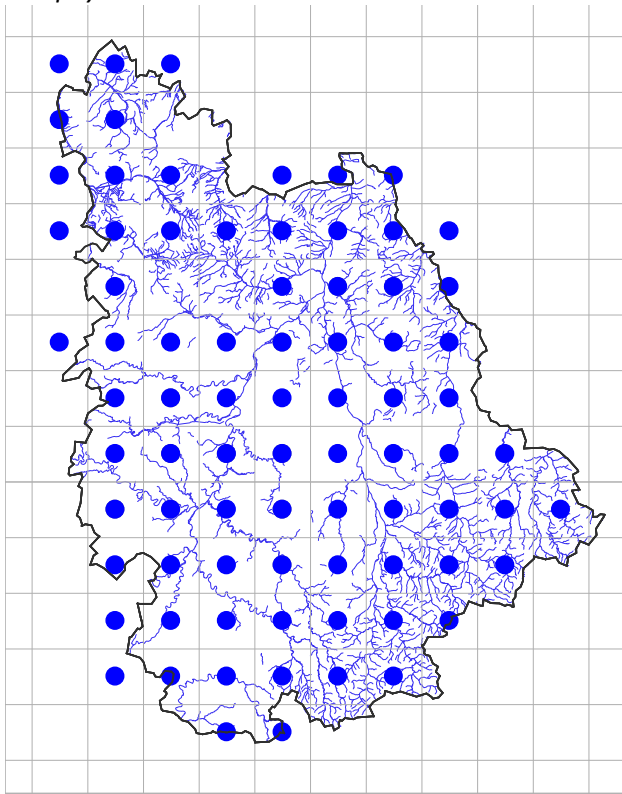

Samuel Ducept – Vienne Nature

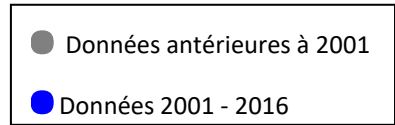

**GRENOUILLE DE LESSONA**

*Pelophylax lessonae*

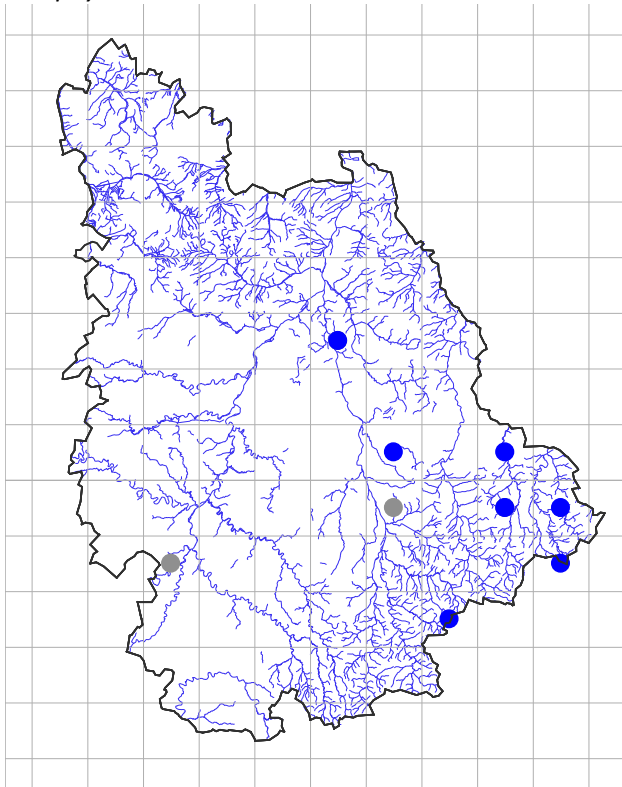

Copyright © François DUSOULIER  
François Dussoulier

**GRENOUILLE COMMUNE**

*Pelophylax kl. esculentus*

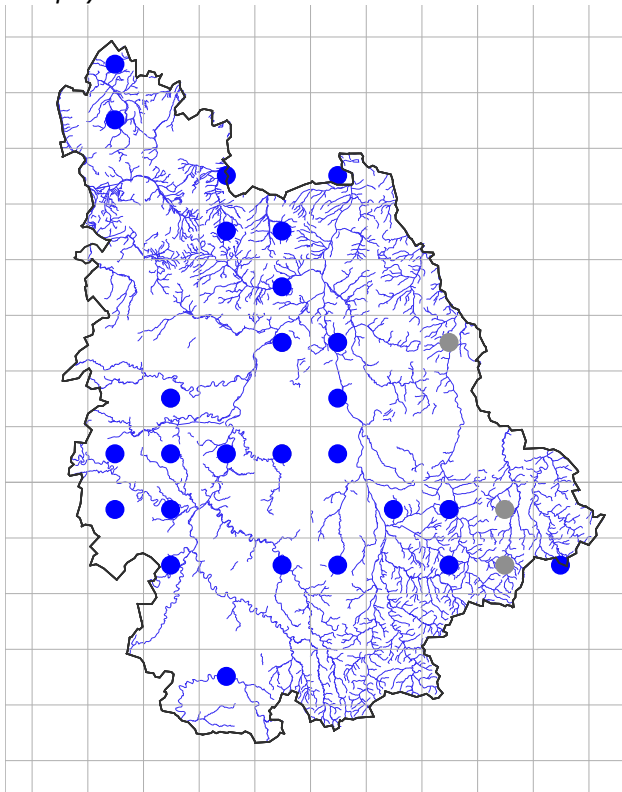

Miguel Gailledrat – Vienne Nature

- Données antérieures à 2001
- Données 2001 - 2016

**COMPLEXE GRENOUILLE DE LESSONA ET GRENOUILLE COMMUNE**

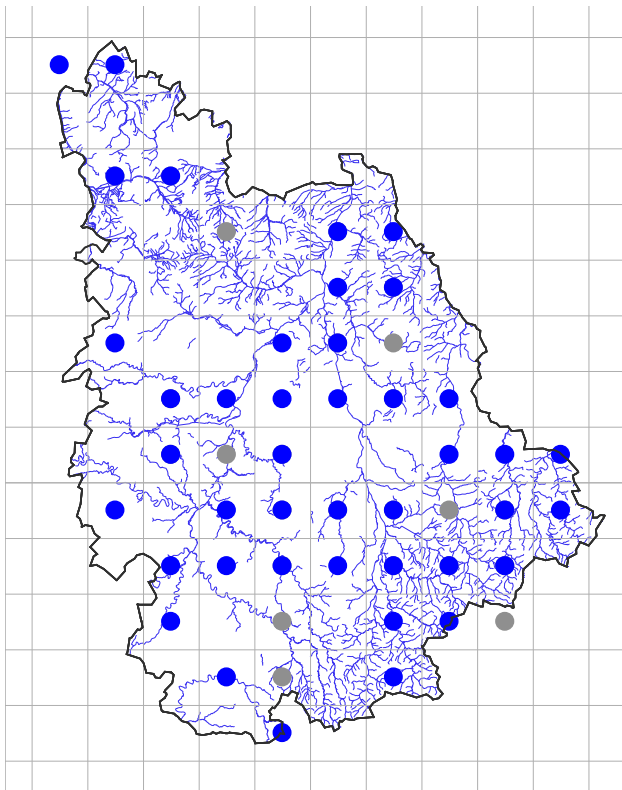

Michel Bramard – Vienne Nature

## LES REPTILES

Depuis 1990, ce sont 5646 données de Reptiles qui ont été récoltées sur l'ensemble du département de la Vienne (Figure 5). Sur la période de l'atlas préliminaire (1990-2000), 862 données ont été recueillies contre 4784 entre 2001 et 2016.

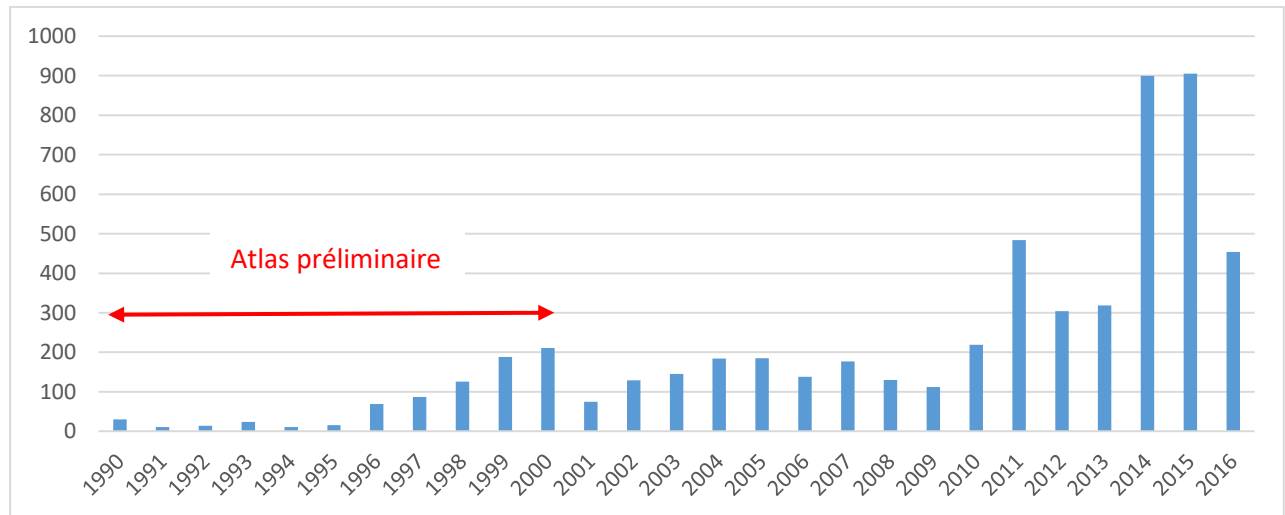

Figure 5. Evolution du nombre de données Reptiles en Vienne sur la période 1990-2016.

La répartition des inventaires des Reptiles dans le département de la Vienne est moins homogène que celle des Amphibiens (Figure 6). Les secteurs avec le plus d'observations sont l'axe Poitiers-Châtelleraut et le Montmorillonnais. Ceci montre que les observations des Reptiles sont le plus souvent issues de rencontres fortuites que de prospections ciblées.

On compte actuellement 11 espèces de Reptiles dans le département de la Vienne comme lors de l'atlas préliminaire. A noter cependant, l'observation en milieu naturel de 2 serpents exotiques (Serpent faux-coraïl, Serpent des blés) échappés de particuliers. Ces 2 espèces ne se reproduisent pas en milieu naturel.

Le Lézard vivipare *Zootoca vivipara* a été signalé dans le sud-est du département, mais aucune confirmation n'a été réalisée à ce jour. On considère donc cette espèce absente du département.

L'Orvet fragile *Anguis fragilis*, la Coronelle lisse *Coronella austriaca*, la Couleuvre vipérine *Natrix maura* et la Vipère aspic *Vipera aspis* sont 4 espèces inscrites sur la liste rouge des Reptiles menacés du Poitou-Charentes et présentes dans la Vienne (PCN, à paraître), 2 autres espèces sont considérées quasi-menacées (Tableau 2).

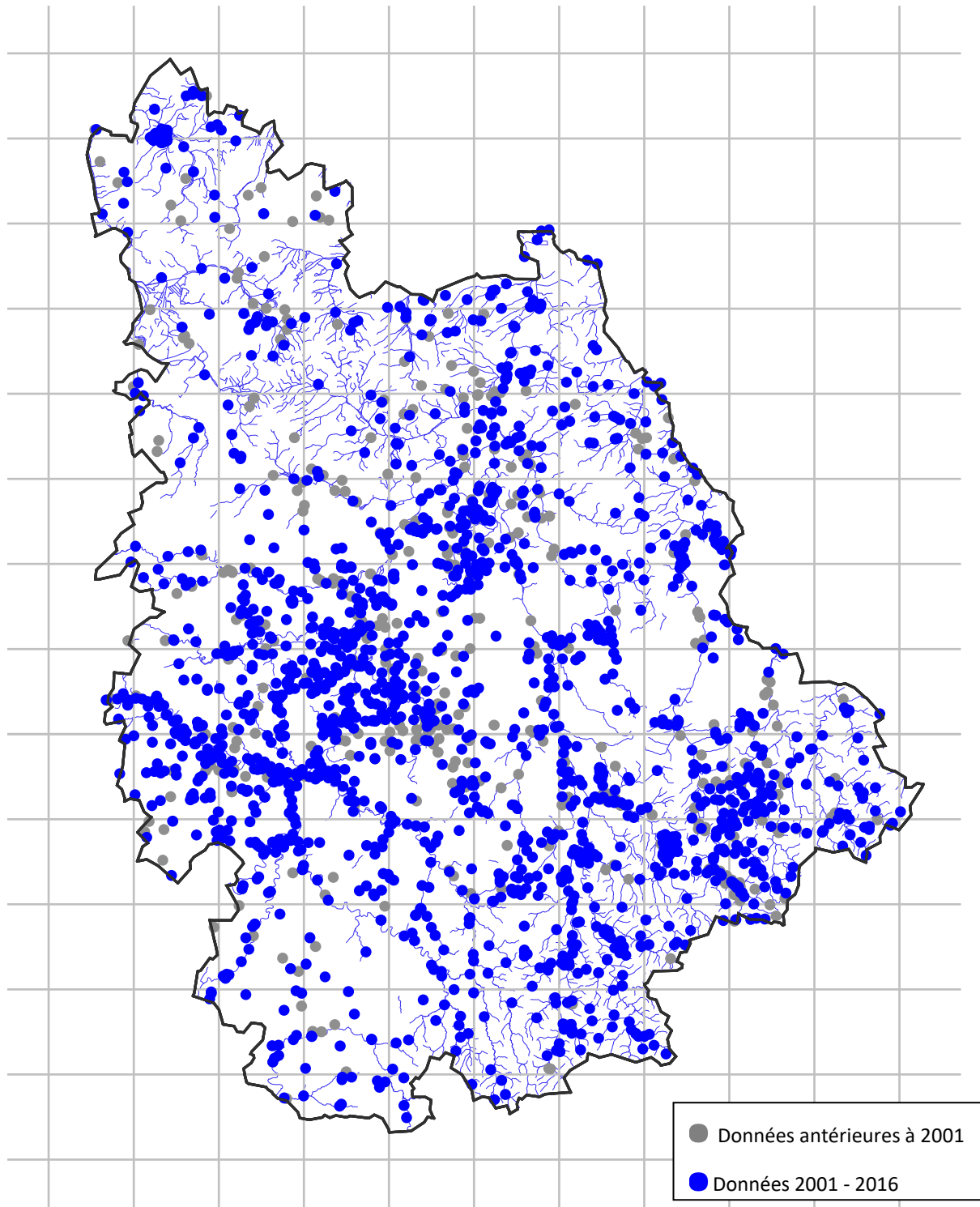

**Figure 6.** Localisation des données de Reptiles dans la Vienne entre 1990 et 2016.

**Tableau 2.** Liste et statut des Reptiles observés dans la Vienne entre 1990 et 2016.

Nom français	Nom scientifique	PN	DH	LRN	LR-PC	ZNIEFF	86	Présence	
								1990-2000	2001-2016
<b>Chéloniens</b>									
<b>Emyridae</b>									
Cistude d'Europe	<i>Emys orbicularis</i>	N	A <sub>2</sub> , A <sub>4</sub>	LC	NT	D	AR	X	X
Trachémyde écrite	<i>Trachemys scripta elegans</i>			Int	NA		Int	X	X
<b>Sauriens</b>									
<b>Lacertidae</b>									
Lézard des souches	<i>Lacerta agilis</i>	N	A <sub>4</sub>	NT	-			?	
Lézard vert occidental	<i>Lacerta bilineata</i>	N	A <sub>4</sub>	LC	LC		C	X	X
Lézard vivipare	<i>Zootoca vivipara</i>	N	A <sub>4</sub>	LC	-		TR		?
Lézard des murailles	<i>Podarcis muralis</i>	N	A <sub>4</sub>	LC	LC		TC	X	X
<b>Anguidae</b>									
Orvet fragile	<i>Anguis fragilis</i>	N		LC	EN	D	AR	X	X
<b>Ophidiens</b>									
<b>Colubridae</b>									
Couleuvre verte et jaune	<i>Hierophis viridiflavus</i>	N	A <sub>4</sub>	LC	LC		TC	X	X
Coronelle lisse	<i>Coronella austriaca</i>	N	A <sub>4</sub>	LC	EN	D	TR	X	X
Couleuvre d'Esculape	<i>Zamenis longissimus</i>	N	A <sub>4</sub>	LC	NT		AC	X	X
<b>Natricidae</b>									
Couleuvre vipérine	<i>Natrix maura</i>	N		NT	VU		AC	X	X
Couleuvre à collier	<i>Natrix natrix</i>	N		LC	LC		C	X	X
<b>Viperidae</b>									
Vipère aspic	<i>Vipera aspis</i>	N		LC	VU	D	AC	X	X
<b>Espèces exotiques</b>									
Serpent faux-coraïl	<i>Lampropeltis triangulum</i>				-		Int		(X)
Serpent des blés	<i>Pantherophis guttatus</i>				-		Int		(X)
<b>Nombre</b>								<b>11</b>	<b>11</b>

PN : Protection nationale : N

DH : A<sub>2</sub> annexe II, A<sub>4</sub> annexe IV, A<sub>5</sub> annexe V de la Directive Européenne "Habitats-Faune-Flore"

LRN : Livre Rouge National (2015) : CR danger critique d'extinction, EN en danger, VU Vulnérable, NT quasi menacée, LC préoccupation mineure

LR-PC : Liste Rouge Poitou-Charentes (2016) : CR danger critique d'extinction, EN en danger, VU Vulnérable, NT quasi menacée, LC préoccupation mineure ; NA non applicable, DD données insuffisantes

ZNIEFF : Espèce déterminante : D en Poitou-Charentes, D<sub>86</sub> en Vienne

86 (Vienne Nature, 2016) : Statut départemental : C commun, AC assez commun, AR assez rare, R rare, TR très rare, D disparu, Int : Introduit



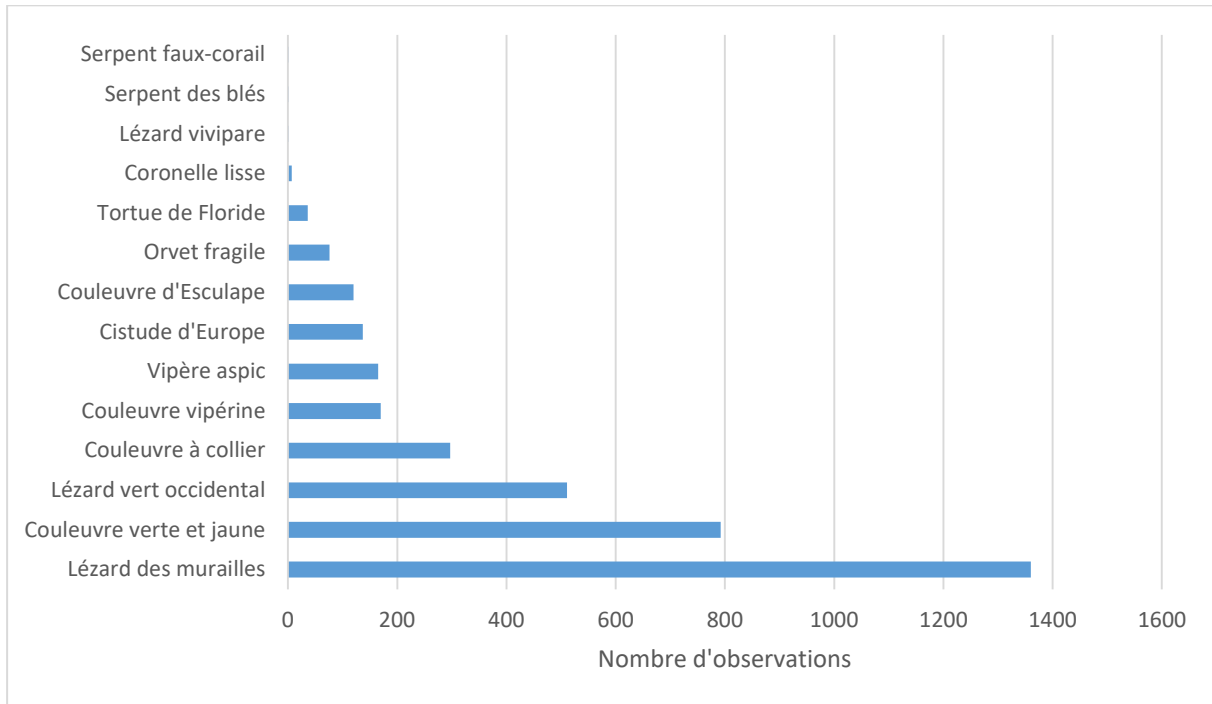

**Figure 7.** Nombre d'observation de Reptiles dans la Vienne entre 2001 et 2016.

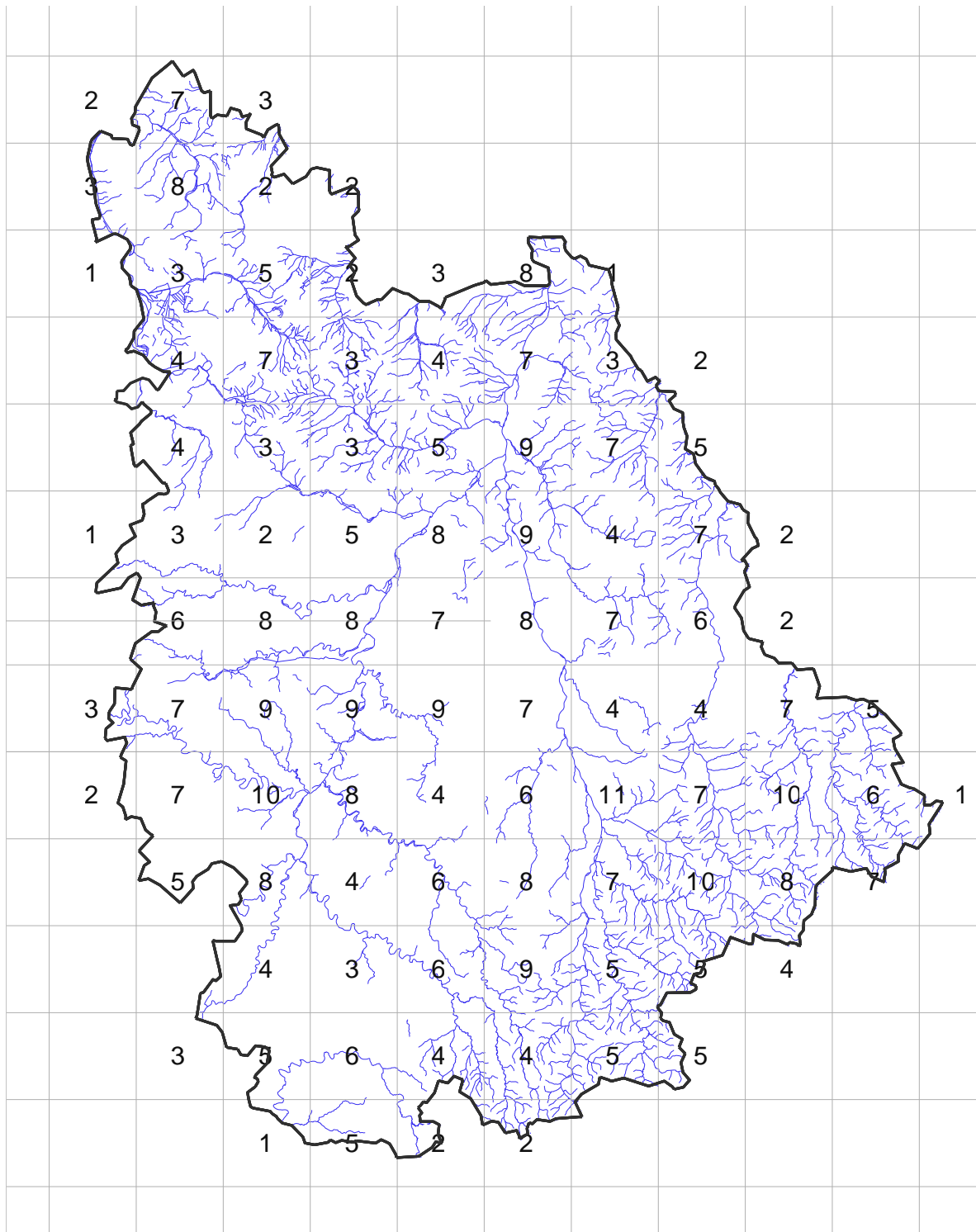
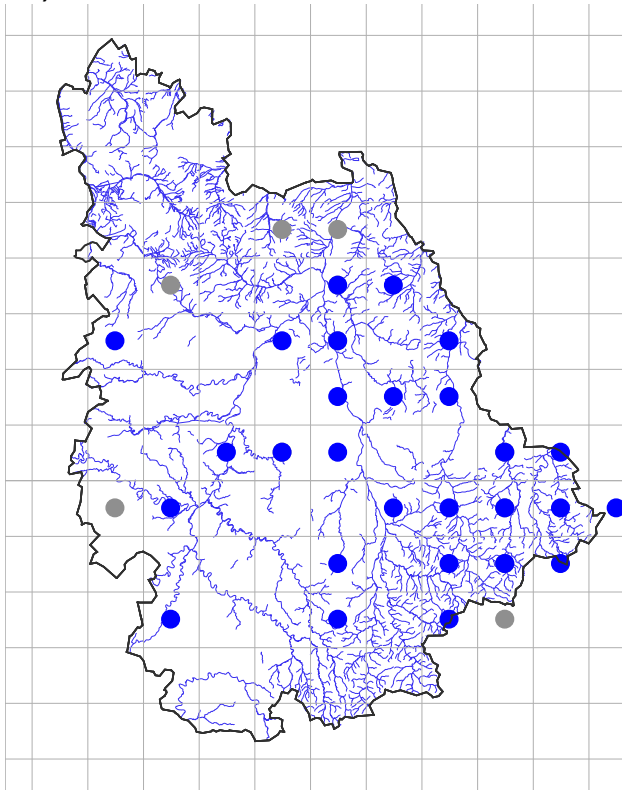

Figure 8. Nombre d'espèces de Reptiles inventoriées par mailles dans la Vienne entre 2001 et 2016.

## LES TORTUES

### CISTUDE D'EUROPE *Emys orbicularis*



Elodie Pineau – Vienne Nature

- Données antérieures à 2001
- Données 2001 - 2016

## LES LEZARDS

### LEZARD VERT OCCIDENTAL

*Lacerta bilineata*

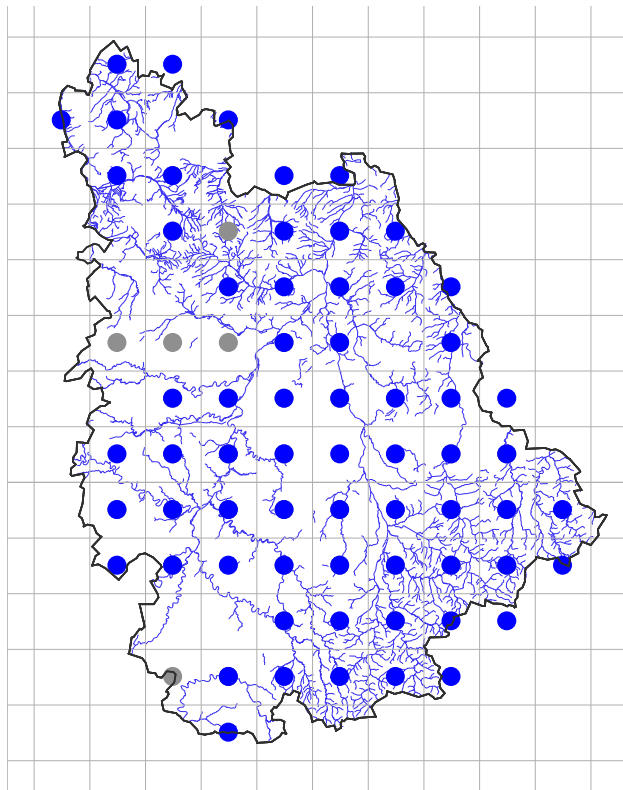

Michel Bramard – Vienne Nature

● Données antérieures à 2001

● Données 2001 - 2016

### LEZARD DES MURAILLES

*Podarcis muralis*

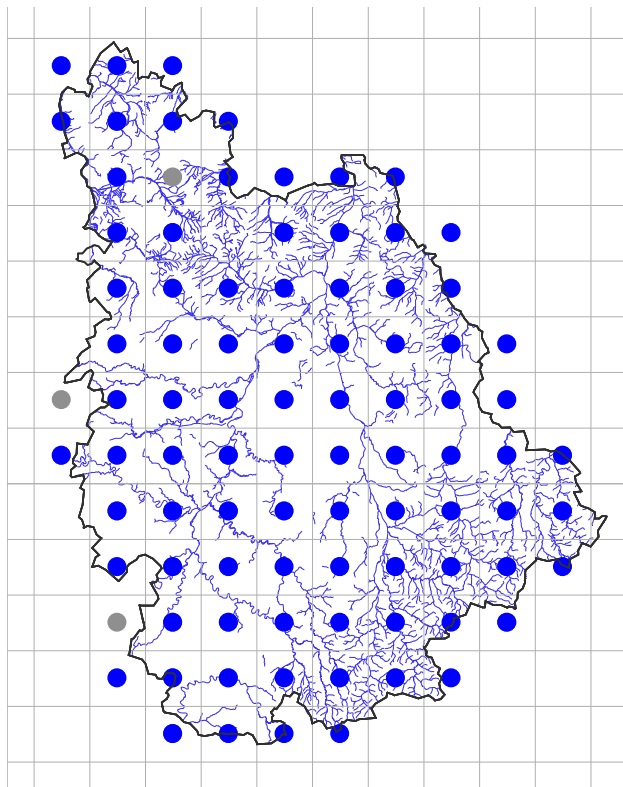

Miguel Gailledrat – Vienne Nature

**ORVET FRAGILE**  
*Anguis fragilis*

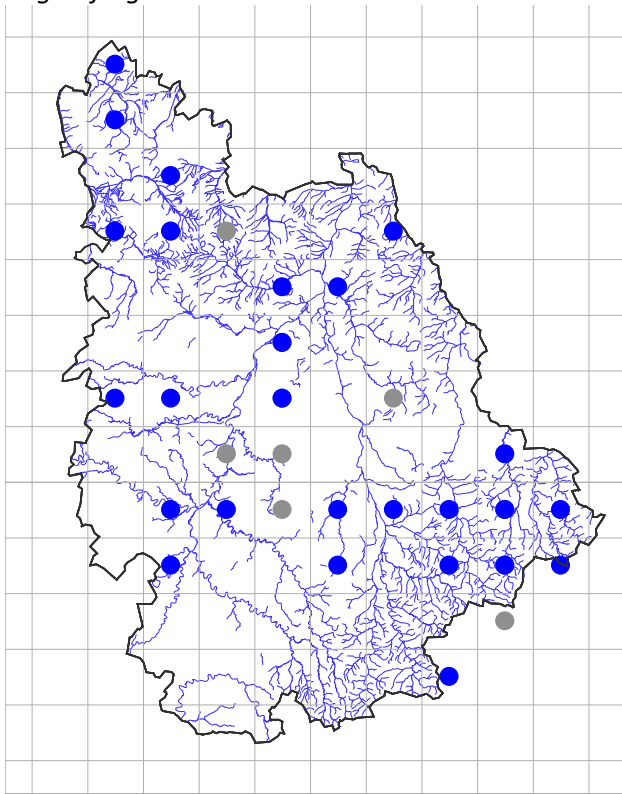

Miguel Galledrat – Vienne Nature

## LES SERPENTS

### COULEUVRE VERTE ET JAUNE

*Hierophis viridiflavus*

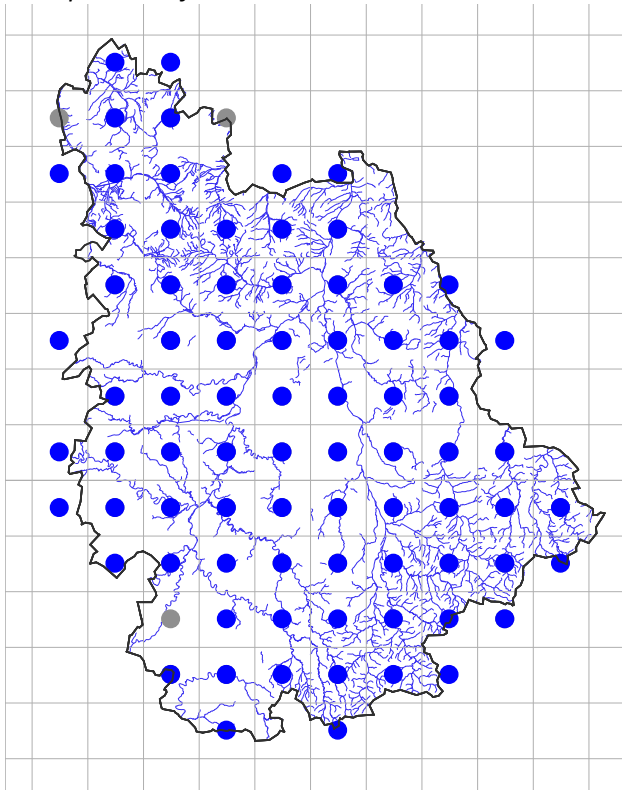

Julie Holthof – Vienne Nature

- Données antérieures à 2001
- Données 2001 - 2016

### COULEUVRE D'ESCALAPE

*Zamenis longissimus*

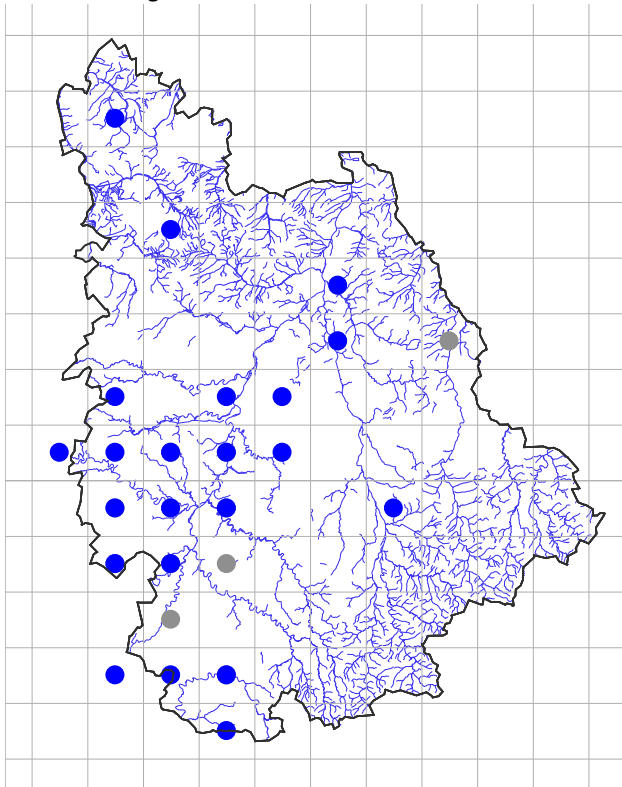

Florian Doré – Deux-Sèvres Nature Environnement

**COULEUVRE A COLLIER**

*Natrix natrix*

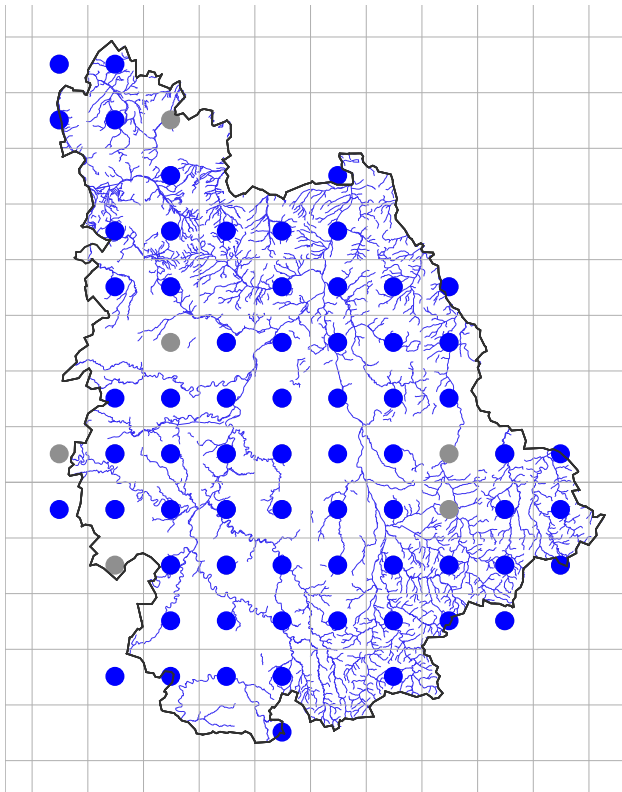

Miguel Gailledrat – Vienne Nature

- Données antérieures à 2001
- Données 2001 - 2016

**COULEUVRE VIPERINE**

*Natrix maura*

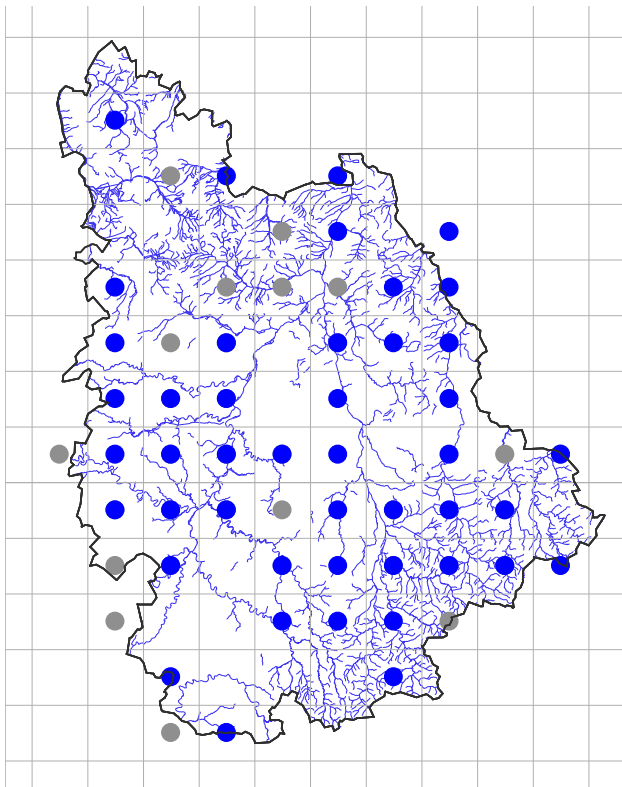

Yann Sellier – Vienne Nature

**CORONELLE LISSE**  
*Coronella austriaca*

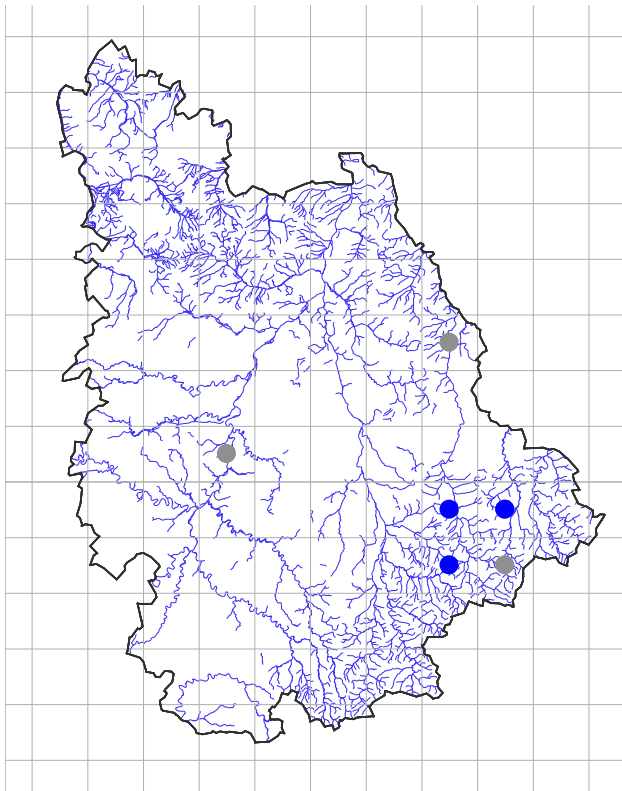

Florian Doré – Deux-Sèvres Nature Environnement

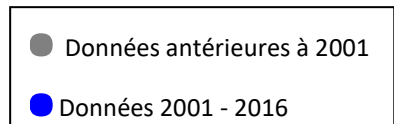

**VIPERE ASPIC**  
*Vipera aspis*

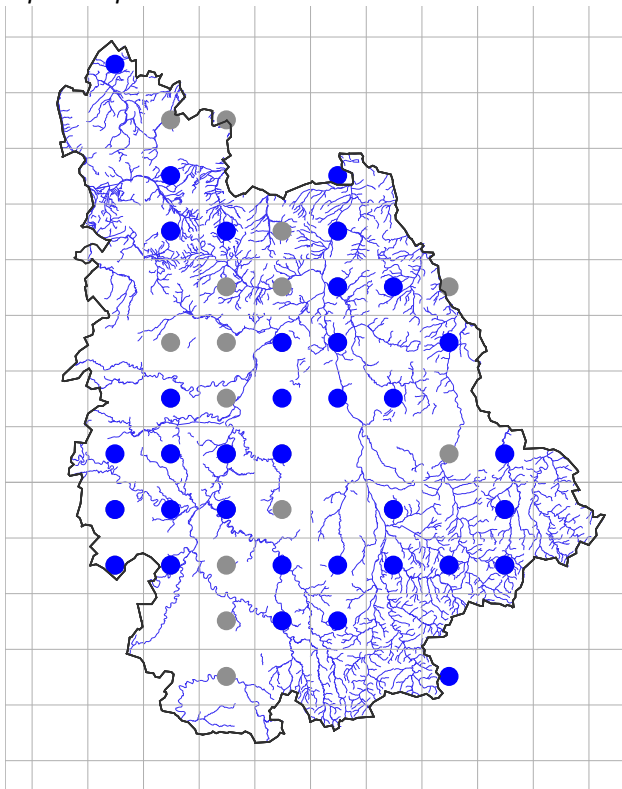

Julien Ventroux – Vienne Nature



## ESPECES INTRODUITES

### SPELERPES DE STRINATI

*Speleomantes strinatii*

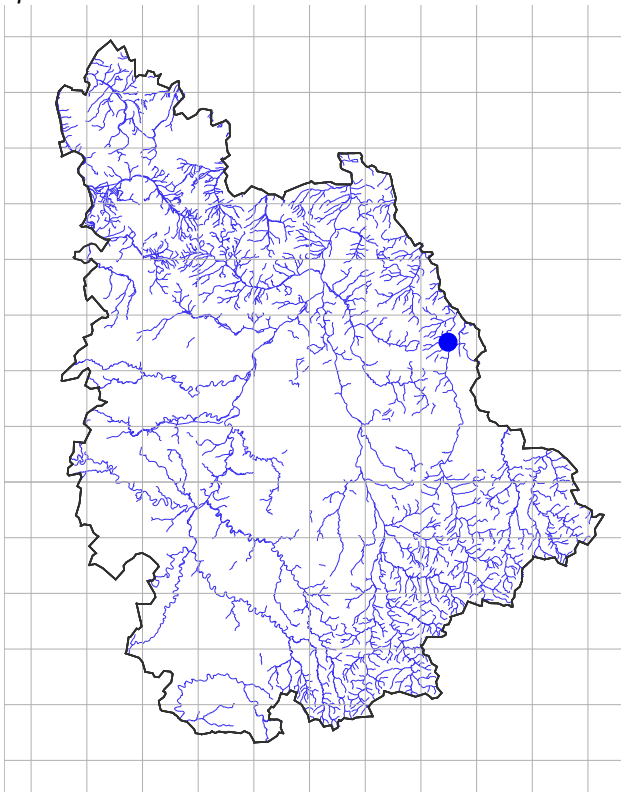

Johan Tillet – Vienne Nature

Espèce découverte en 2015 (reproductrice)

### XENOPE LISSE

*Xenopus laevis*

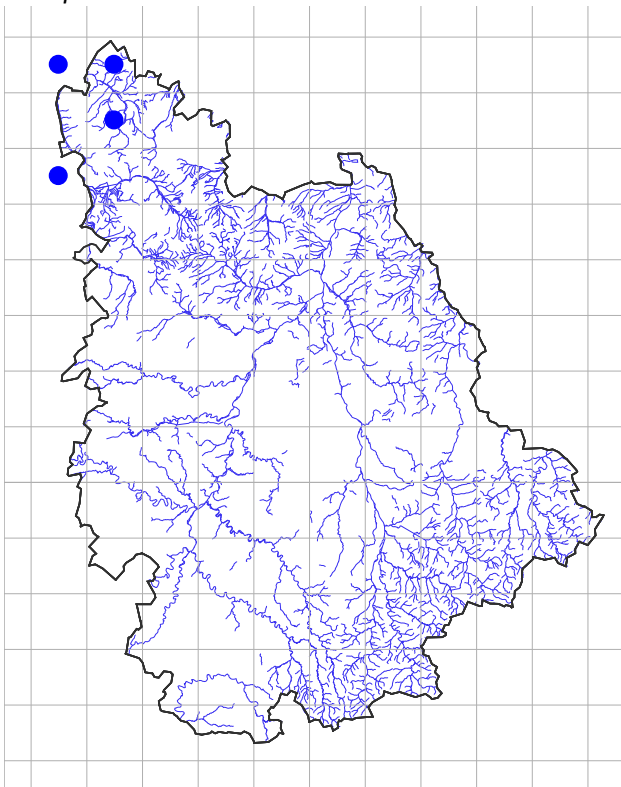

François Lefebvre – Vienne Nature

Espèce découverte en 2013 (reproductrice)

● Données antérieures à 2001

● Données 2001 - 2016

**TRACHEMYDE ECRITE (TORTUE DE FLORIDE)**

*Trachemys scripta elegans*

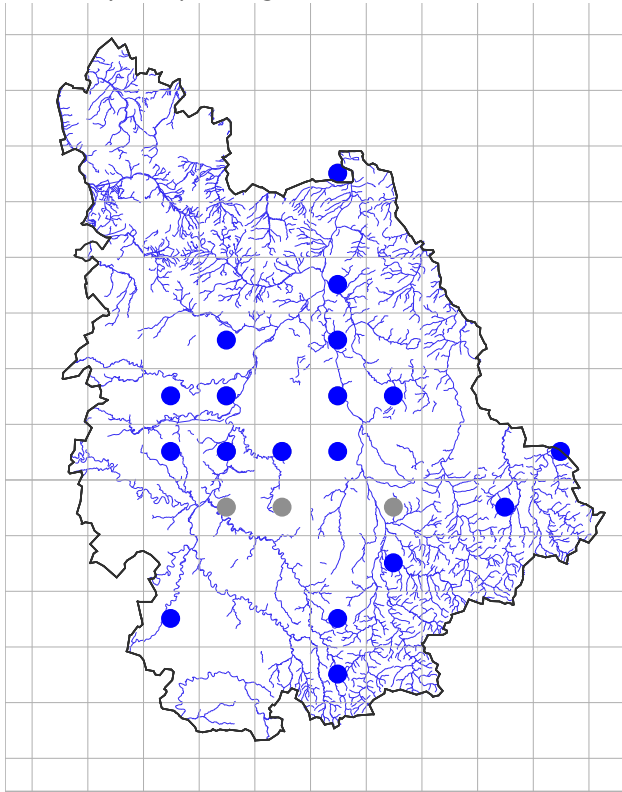

Miguel Gailledrat – Vienne Nature

Première observation dans la Vienne en 2001  
(pas de preuve de reproduction)

**SERPENT FAUX-CORAIL**

*Lampropeltis triangulum*

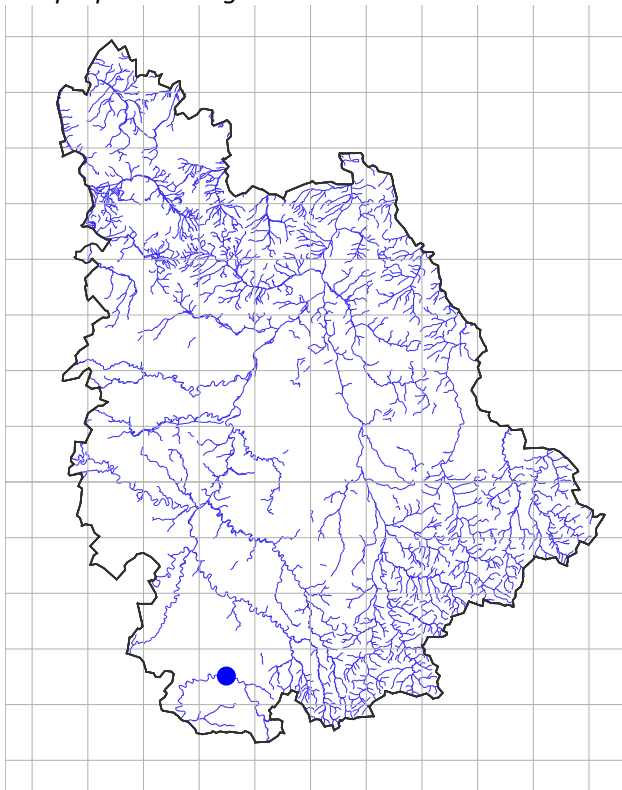

Espèce échappée observée en 2013 (non reproductrice)

- Données antérieures à 2001
- Données 2001 - 2016

**SERPENT DES BLES**  
*Pantherophis guttatus*

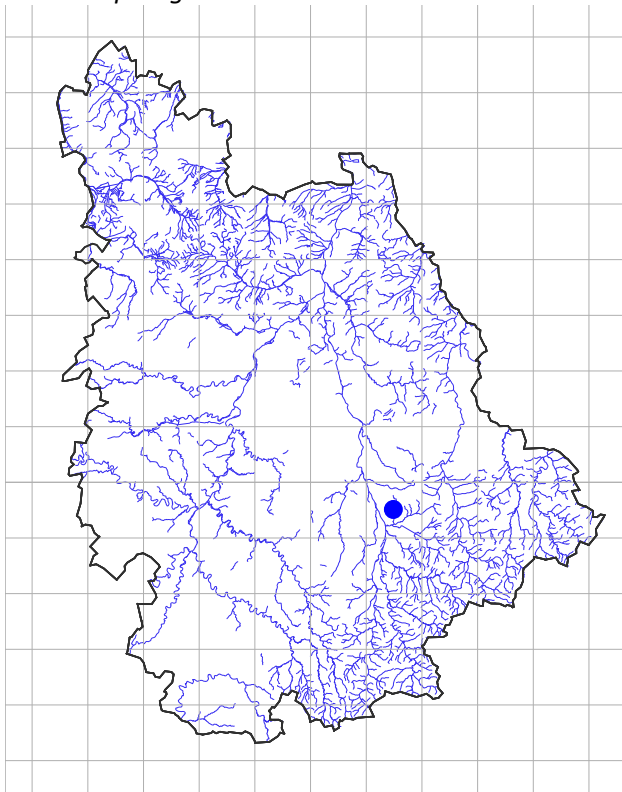

Espèce échappée observée en 2015 (non reproductrice)

## ESPECES A RECHERCHER

### TRITON PONCTUE

*Lissotriton vulgaris*

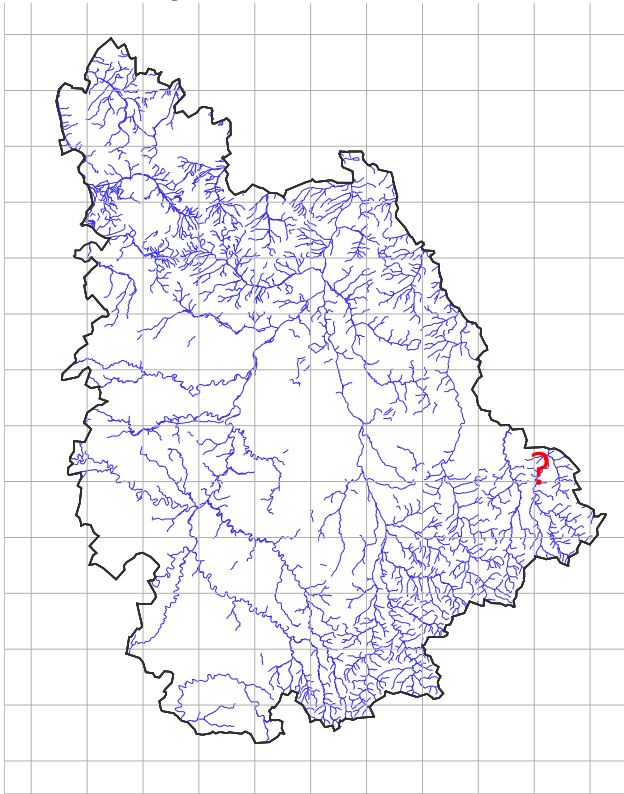

JMM

Espèce présente dans les départements de l'Indre et des Deux-Sèvres

### PELOBATES BRUN

*Pelobates fuscus*

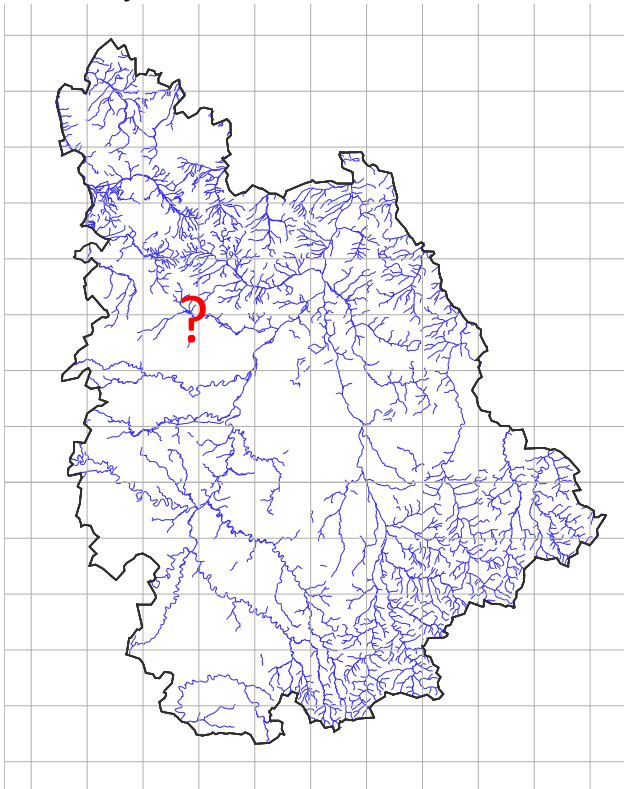

CNRS

Espèce présente dans le département de l'Indre et signalée comme présente par Mauduyt en 1844 dans la Vienne

**RAINETTE MERIDIONALE**

*Hyla meridionalis*

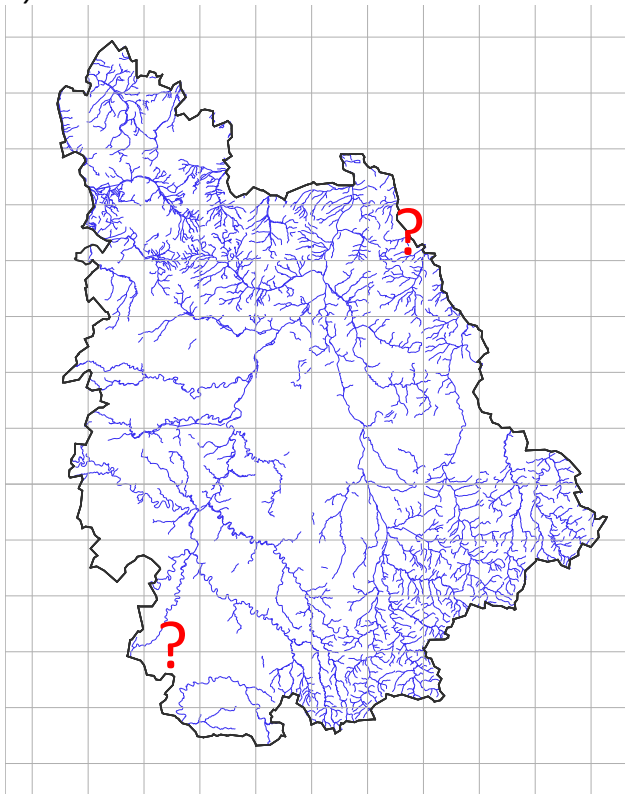

Antoine Fouquet

Espèce présente en Charente et Deux-Sèvres  
et en Indre-et-Loire

**LEZARD DES SOUCHES**

*Lacerta agilis*

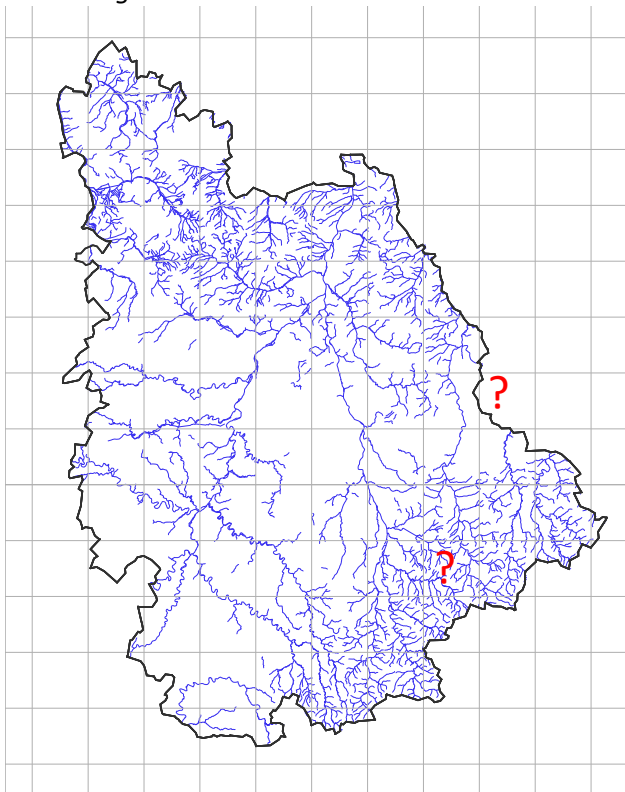

Nicolas Tranchant – Vienne Nature

Espèce présente dans les départements de la  
Haute-Vienne, de l'Indre et d'Indre-et-Loire

**LEZARD VIVIPARE**

*Zootoca vivipara*

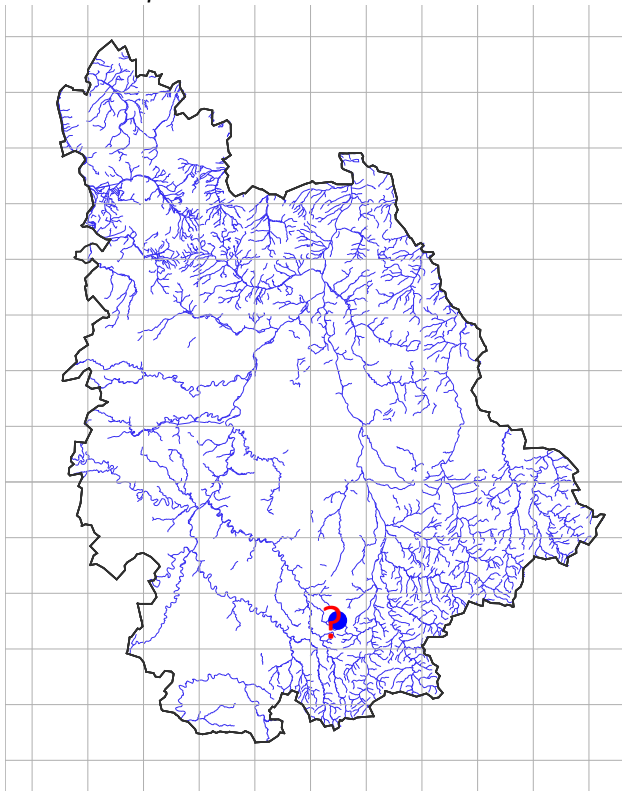

<http://Amphibien.free.fr/index.html>

Espèce présente en Indre-et-Loire et signalée dans la Vienne sur la commune du Vigeant, mais pas confirmée.

- Données antérieures à 2001
- Données 2001 - 2016

## PERSPECTIVES

A partir de 2017, dans le cadre du nouveau projet d'atlas herpétologique en Poitou-Charentes, des prospections seront organisées dans le département de la Vienne.

En ce qui concerne les Amphibiens, elles seront orientées principalement vers les mailles dans lesquelles il a été observé moins de 11 espèces durant la période 2010-2016. Cela concerne 89 des 99 mailles 10x10 (Figure 9).

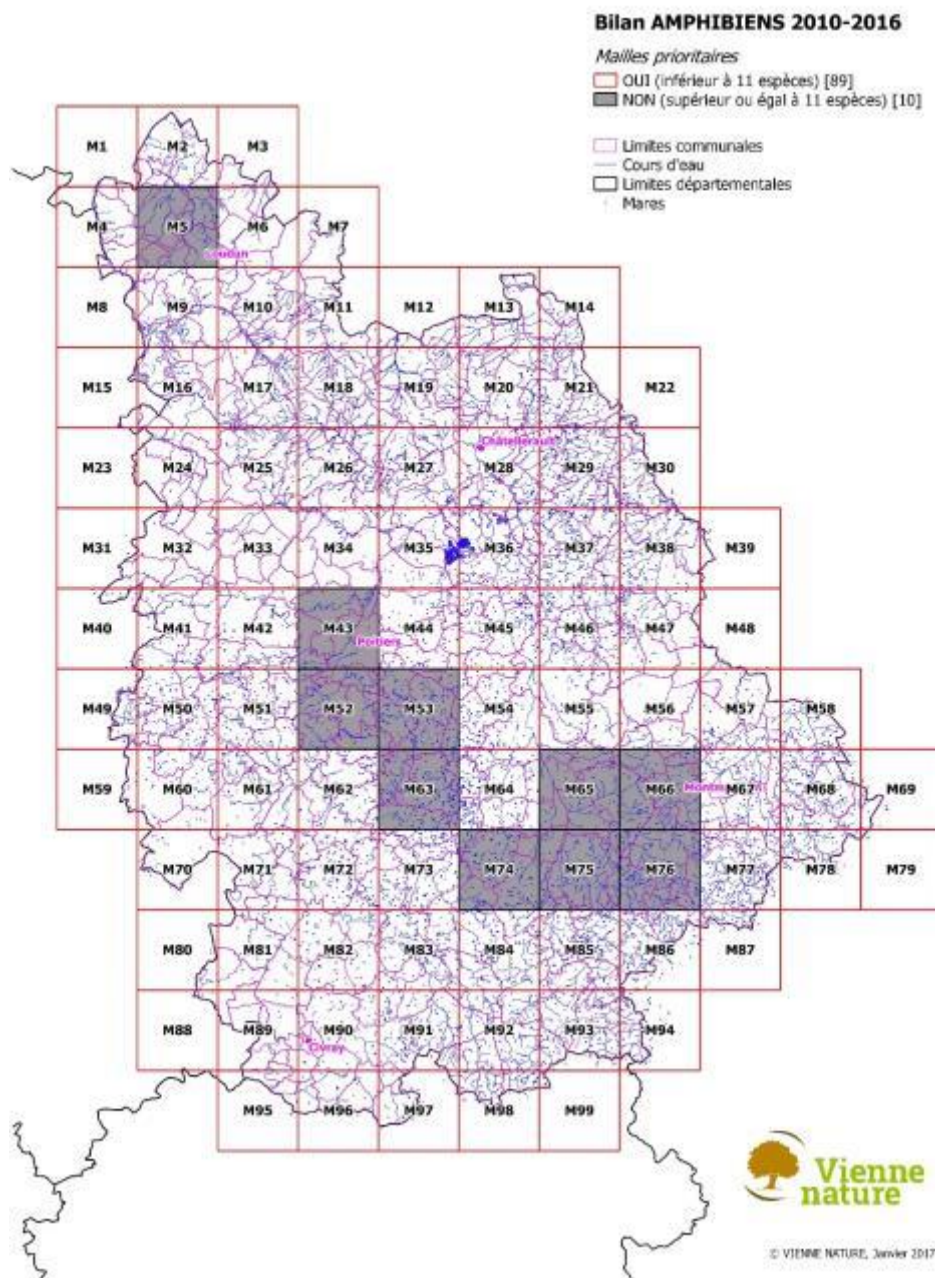

Figure 9. Localisation des mailles Amphibiens à prospector.

En ce qui concerne les Reptiles, les prospections seront orientées principalement vers les mailles dans lesquelles il a été observé moins de 6 espèces durant la période 2010-2016. Cela concerne 69 des 99 mailles 10x10 (Figure 10).

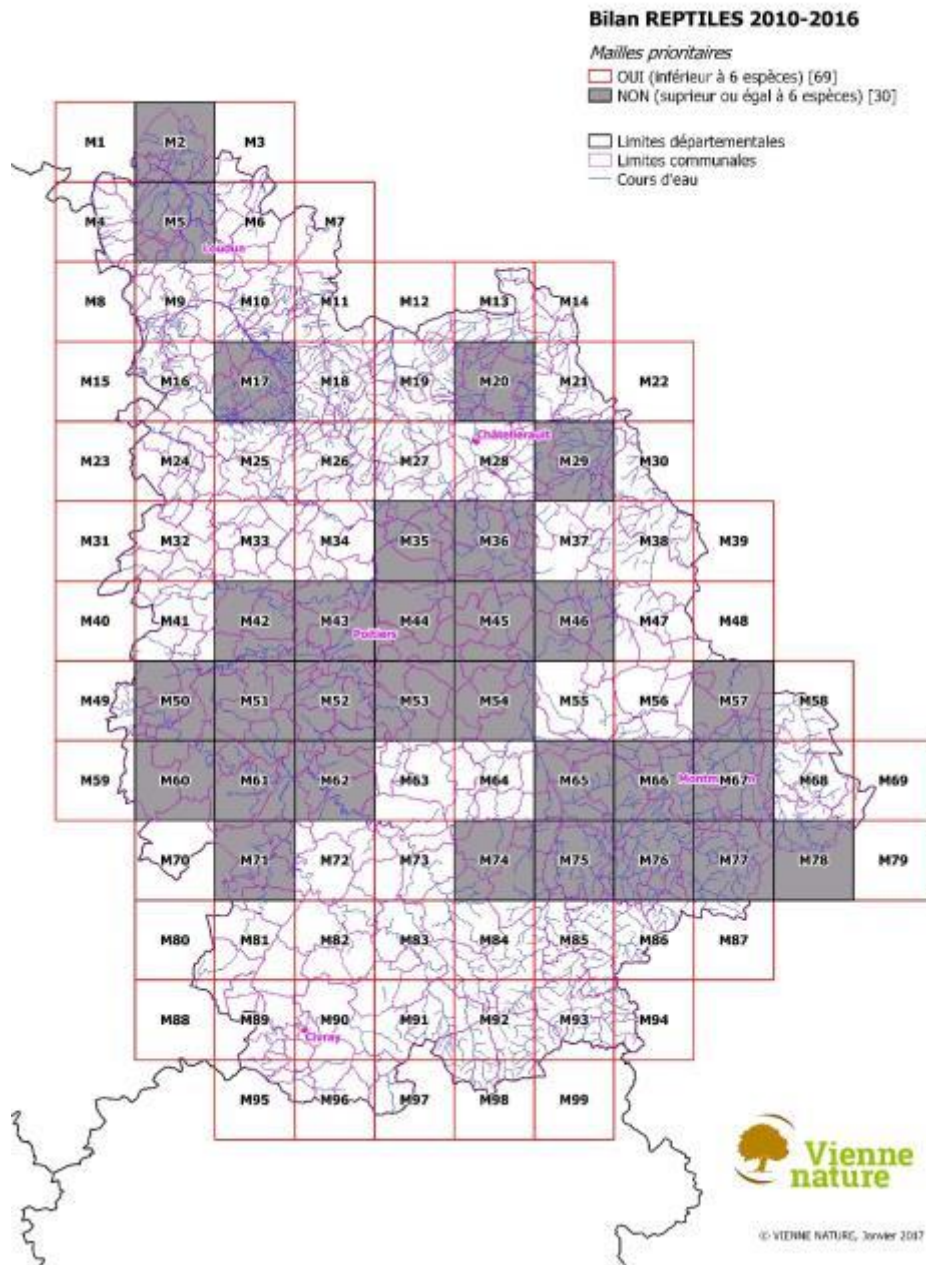

Figure 10. Localisation des mailles Reptiles à prospector.



## BIBLIOGRAPHIE

Arrêté ministériel du 19 novembre 2007 fixant les listes des Amphibiens protégés sur l'ensemble du territoire et les modalités de leur protection.

CONSEIL DES COMMUNAUTÉS EUROPÉENNES, 21 mai 1992, Directive 92/43/CEE du Conseil du 21 mai 1992 concernant la conservation des habitats naturels ainsi que de la faune et de la flore sauvage.

LUCENTE D., RENET J., GAILLED RAT M., TILLET J., NASCETTI G., CIMMARUTA R., 2016. A new population of European cave salamanders (genus *Hydromantes*) from west-central France : relict or introduction ? . *The Herpetological Bulletin* 138, 2016: 21-23.

MASSARY J.-C., BOUR R., CHEYLAN M., CROCHET P.-A., GENIEZ P., GUYETANT R., HAFFNER P., INEICH I., NAULLEAU G., OHLER A.-M., LESCURE J., 2015. *Liste taxinomique de l'Herpétofaune française*. [http://lashf.org/wp-content/uploads/2016/06/LISTE\\_TAXINOMIQUE\\_SHF\\_FRANCE\\_-METROPOLE-\\_MAJ\\_10\\_juin\\_2015\\_.pdf](http://lashf.org/wp-content/uploads/2016/06/LISTE_TAXINOMIQUE_SHF_FRANCE_-METROPOLE-_MAJ_10_juin_2015_.pdf)

POITOU-CHARENTES NATURE, 2002. *Amphibiens et Reptiles du Poitou-Charentes - Atlas préliminaire*. Coll. Cahiers techniques du Poitou-Charentes, Poitou-Charentes Nature, Poitiers, 112 p.

POITOU-CHARENTES NATURE, à paraître. *La Liste rouge des espèces menacées en France – Reptiles et Amphibiens du Poitou-Charentes*. Poitou-Charentes Nature.

POITOU-CHARENTES NATURE, 2016. *Liste des Amphibiens déterminants du Poitou-Charentes*. À paraître.

POITOU-CHARENTES NATURE, 2016. *Liste des Reptiles déterminants du Poitou-Charentes*. À paraître.

UICN France, MNHN, SHF, 2015. *La Liste rouge des espèces menacées en France – Reptiles et Amphibiens de France métropolitaine*. UICN, MNHN, SHF, Paris, 8 p.

VIENNE NATURE, 2016. *Statut et indice de rareté de la faune de la Vienne*. Vienne Nature, Fontaine le Comte, 23 p.

## OUTILS EN LIGNE

Page internet : <http://www.vienne-nature.asso.fr/atlas-herpeto.html>



### Clé d'identification en ligne

Amphibiens : <http://www.vienne-nature.asso.fr/cle-amphibiens.html>

Reptiles : <http://www.vienne-nature.asso.fr/cle-reptiles.html>

Serpent (mue) : <http://www.vienne-nature.asso.fr/cle-mues-de-serpents.html>

Livret serpent de la Vienne : <http://www.vienne-nature.asso.fr/uploads/Publications/Livret-Serpents-web.pdf>



## ETUDES HERPETOLOGIQUES EN VIENNE

BARRET V., 2006. *Suivi biologique et propositions d'aménagement de mares du Pays Civraisien en Vienne*. Rapport de stage Master 1 Ecologie et Biologie des Populations, Université de Poitiers, Vienne Nature, Poitiers, 32 p.

BIOTOPE, 2007. *Document d'objectifs Natura 2000 –FR5400459- « Vallée du Corchon »*. Tome I : Etat initial hydrologique, écologique, socio-économique. BIOTOPE Agence Loire Bretagne, Bourguenais. 164 p.

BOILDIEU L., PELLERIN V., 1999. *Contribution à l'inventaire des mares de la Vienne*. Vienne Nature, rapport de stage de Maîtrise de Biologie des Populations et des Ecosystèmes, Université de Poitiers, Poitiers, 61 p.

BOURLHONNE L., 2016. *Etude de la répartition de la Cistude d'Europe Emys orbicularis dans le département de la Vienne*. Rapport de stage de Master 1 Ecologie et Biologie des Populations, Université de Poitiers, Poitiers, 20 p.

BRUGIER A., 2000. *Inventaire des mares de la Vienne*. Vienne Nature, rapport de stage de BTS de Gestion et Protection de la Nature, CNPR Marmilhat, 36 p.

C.P.I.E. VAL DE GARTEMPE, 1998. *Terrain militaire de Montmorillon – Etude pour une gestion environnementale concertée*. C.P.I.E. Val de Gartempe, Lathus-Saint-Rémy, ? p.

DENIS T., 2001. *Les Amphibiens dans les paysages du sud-est de la Vienne*. Vienne Nature, rapport de stage, Maîtrise de biologie des populations et des écosystèmes, Université de Poitiers, Poitiers, 25 p.

ESPACE REAUMUR, LPO VIENNE & VIENNE NATURE, 1999. *Inventaire naturaliste sur les Prés Hermès. « Les Prés des Sables » et « Les Trois Ilots »*. Espace Réaumur, LPO Vienne et Vienne Nature, Poitiers, 40 p.

GAILLED RAT M., 1998. Données herpétologiques anciennes en Vienne. Poitou-Charentes Nature, Poitiers, *Zamenis* n°1, 7-8.

GAILLED RAT M., 2000. Enquête sur les Coronelles en Poitou-Charentes. Poitou-Charentes Nature, Poitiers, *Zamenis* n°4, 14-16.

GAILLED RAT M., 2001. Une nouvelle station de Sonneur à ventre jaune, *Bombina variegata*, en Vienne. Poitou-Charentes Nature, Poitiers, *Zamenis* 7, 3.

GAILLED RAT M., 2003. *Point sur le statut de la Cistude d'Europe, Emys orbicularis, dans la Vienne*. Poitou-Charentes Nature, Poitiers, *Zamenis* n°9, 15-17.

GEREPI, VIENNE NATURE, 2003. *Les grands Tritons de la Réserve Naturelle du Pinail (synthèse 1994 – 2003)*. GEREPI, Vouneuil-sur-Vienne, 68 p.

GIRET N., 2001. *Inventaire et gestion de mares dans la Vienne*. Vienne Nature, rapport de stage, BTS de Gestion et Protection de la Nature, Lycée de Melle, 42 p.

LABBAYE A., 1999. *Sites des Grandes Brandes (Lussac-les-Châteaux) : Etudes des mares*. Conservatoire Régional des Espaces Naturels de Poitou-Charentes, mémoire de DESS, Poitiers, 72 p.

LEMAITRE C., 2002. *Comment maintenir une diversité maximum sur la zone humide de la vallée du Clain*. Vienne Nature, rapport de stage, BTS de Gestion et Protection de la Nature, Lycée de Melle, 31 p.

LUCENTE D., RENET J., GAILLED RAT M., TILLET J., NASCETTI G., CIMMARUTA R., 2016. A new population of European cave salamanders (genus *Hydromantes*) from west-central France : relict or introduction ? *The Herpetological Bulletin* 138, 2016: 21-23.

MOUSSET M., 2013. *Quel est l'état des sources de la Vienne et comment les préserver ? Inventaire, état des lieux et préconisations de gestion des sources d'une maille échantillon*. Vienne Nature, 110 p.

MAUDUYT L., 1830. *Notice sur une nouvelle espèce de couleuvre trouvée dans le département de la Vienne*. Bull. Soc. Agriculture, Sciences et Art de Poitiers, Poitiers, T2, p 350.

MAUDUYT L., 1844. *Herpétologie de la Vienne, des Reptiles tant vivant que fossiles*. Saurin, Poitiers, 62 p.

MONADIER B., 1998. *Inventaire des mares de la Vienne*. Vienne Nature, rapport de stage de BTS de Gestion et Protection de la Nature, CNPR Marmilhat, 40 p.

PHILIPPE S., 2000. *Etude des mares du Pleumartinois dans la cadre de l'inventaire des mares du Poitou-Charentes*. Vienne Nature, rapport de stage, IUT de Tours, Poitiers, 66 p.

PINEAU E., 2014. *Etude de la répartition de la Cistude d'Europe *Emys orbicularis* dans Montmorillonais, Vienne*. Rapport de stage de Master 1 Ecologie et Biologie des Populations, Université de Poitiers, Poitiers, 31 p.

POITOU-CHARENTES NATURE, 2016. *Suivi 2016 de la transparence des ouvrages pour les Amphibiens dans le cadre de la LGV SEA Tours-Bordeaux*. Poitou-Charentes Nature, Fontaine-le-Comte, 80 p.

POITOU-CHARENTES NATURE, 2016. *LGV SEA Tours-Bordeaux - Suivi 2016 des mares créées et restaurées en Poitou-Charentes – Mares de compensation, de substitution et d'attractivité*. Poitou-Charentes Nature, Fontaine-le-Comte.

POITOU-CHARENTES NATURE, 2015. *Programme de médiation, information et de conservation de l'Alyte accoucheur en Poitou-Charentes*. Poitou-Charentes Nature, Fontaine-le-Comte, 22 p.

POITOU-CHARENTES NATURE, 2015. *LGV SEA Tours-Bordeaux - Suivi 2015 des mares créées et restaurées en Poitou-Charentes – Mares de compensation, de substitution et d'attractivité*. Poitou-Charentes Nature, Fontaine-le-Comte, 88 p.

POITOU-CHARENTES NATURE, 2014. *LGV SEA Tours-Bordeaux - Suivi 2014 des mares créées et restaurées en Poitou-Charentes – Mares de compensation, de substitution et d'attractivité*. Poitou-Charentes Nature, Fontaine-le-Comte, 316 p.

POITOU-CHARENTES NATURE, 2002. *Amphibiens et Reptiles du Poitou-Charentes - Atlas préliminaire*. Coll. Cahiers techniques du Poitou-Charentes, Poitou-Charentes Nature, Poitiers, 112 p.

POITOU-CHARENTES NATURE, 2003. *Les Mares du Poitou-Charentes*. Poitou-Charentes Nature, Poitiers, 10 p.

POITOU-CHARENTES NATURE, 2006. *Plan de sauvegarde régional du Sonneur à ventre jaune*. Poitou-Charentes Nature, Poitiers, 84 p.

POITOU-CHARENTES NATURE, VIENNE NATURE, 2016. *LGV SEA Tours-Bordeaux – Griffage de sauvegarde – ancienne frayère à brochets de Champallu, Jaunay-Clan (86), PK 80, Lot 4*. Poitou-Charentes Nature, Fontaine-le-Comte, 7 p.

P POITOU-CHARENTES NATURE, VIENNE NATURE, 2014. *LGV SEA Tours-Bordeaux – Pêche et griffage de sauvegarde – Dépression humide des Quatre Vents, Vouneuil-sous-Biard (86), PK 98, Lot 5*. Poitou-Charentes Nature, Fontaine-le-Comte, 8 p.

POITOU-CHARENTES NATURE, VIENNE NATURE, 2014. *LGV SEA Tours-Bordeaux – Griffage et pêche des ornières du ruisseau de la Rune amont, Fontaine-le-Comte (86), PK 1, Lot 5*. Poitou-Charentes Nature, Fontaine-le-Comte, 6 p.

POITOU-CHARENTES NATURE, VIENNE NATURE, 2014. *LGV SEA Tours-Bordeaux – Griffage et pêche du ruisseau de la Rune, Fontaine-le-Comte (86), PK 1, Lot 5*. Poitou-Charentes Nature, Fontaine-le-Comte, 7 p.

POITOU-CHARENTES NATURE, VIENNE NATURE, 2014. *LGV SEA Tours-Bordeaux – Pêche de sauvegarde du bassin de rétention des Epinettes, Coulombiers (86), PK 108, Lot 5*. Poitou-Charentes Nature, Fontaine-le-Comte, 6 p.

POITOU-CHARENTES NATURE, VIENNE NATURE, 2014. *LGV SEA Tours-Bordeaux – Opération de pêche et de griffage du cours d'eau de la Veude, bras Est et Ouest, Sossais (86), PK 62, Lot 3*. Poitou-Charentes Nature, Fontaine-le-Comte, 9 p.

POITOU-CHARENTES NATURE, VIENNE NATURE, 2013. *LGV SEA Tours-Bordeaux – Griffage et pêche du ruisseau de la Rune, Marçay (86), PK 107, Lot 5*. Poitou-Charentes Nature, Fontaine-le-Comte, 8 p.

POITOU-CHARENTES NATURE, VIENNE NATURE, 2013. *LGV SEA Tours-Bordeaux – Griffage des berges de la Rune, Coulombiers (86), Lot 6*. Poitou-Charentes Nature, Fontaine-le-Comte, 6 p.

POITOU-CHARENTES NATURE, VIENNE NATURE, 2013. *LGV SEA Tours-Bordeaux – Griffage des berges de la Longère, Celles-Lévescault (86), PK 118, Lot 6*. Poitou-Charentes Nature, Fontaine-le-Comte, 4 p.

POITOU-CHARENTES NATURE, VIENNE NATURE, 2013. *LGV SEA Tours-Bordeaux – Opération de pêche et de griffage, Zone humide de Celles-Lévescault (86), PK 119, Lot 6*. Poitou-Charentes Nature, Fontaine-le-Comte, 14 p.

POITOU-CHARENTES NATURE, VIENNE NATURE, 2013. *LGV SEA Tours-Bordeaux – Pêche de sauvegarde de la dérivation provisoire du ruisseau de la Champallu, Marigny-Brizay (86), PK 79, Lot 4*. Poitou-Charentes Nature, Fontaine-le-Comte, 6 p.

POITOU-CHARENTES NATURE, VIENNE NATURE, 2013. *LGV SEA Tours-Bordeaux – Griffage des berges du ruisseau de la Lière, parties amont et aval, Marigny-Brizay (86), PK 79, Lot 4*. Poitou-Charentes Nature, Fontaine-le-Comte, 9 p.

POITOU-CHARENTES NATURE, VIENNE NATURE, 2013. *LGV SEA Tours-Bordeaux – Pêche de sauvegarde de la dérivation provisoire du ruisseau de la Lière, Marigny-Brizay (86), PK 77, Lot 4*. Poitou-Charentes Nature, Fontaine-le-Comte, 6 p.

POITOU-CHARENTES NATURE, VIENNE NATURE, 2013. *LGV SEA Tours-Bordeaux – Griffage et pêche de la dérivation provisoire du ruisseau de la Lière, Marigny-Brizay (86), PK 79, Lot 4.* Poitou-Charentes Nature, Fontaine-le-Comte, 6 p.

POITOU-CHARENTES NATURE, VIENNE NATURE, 2013. *LGV SEA Tours-Bordeaux – Griffage et pêche de la dérivation provisoire du ruisseau de la Pallu, Marigny-Brizay (86), PK 79, Lot 4.* Poitou-Charentes Nature, Fontaine-le-Comte, 7 p.

POITOU-CHARENTES NATURE, VIENNE NATURE, 2013. *LGV SEA Tours-Bordeaux – Pêche et griffage de sauvegarde – Bassin d’assainissement de Malaguet, Migné-Auxances (86), PK 88, Lot 4.* Poitou-Charentes Nature, Fontaine-le-Comte, 7 p.

POITOU-CHARENTES NATURE, VIENNE NATURE, 2013. *LGV SEA Tours-Bordeaux – Griffage de sauvegarde – Site de conventionnement Vallée de la Boivre, Vouneuil-sous-Biard, La Roche (86).* Poitou-Charentes Nature, Fontaine-le-Comte, 7 p.

POITOU-CHARENTES NATURE, VIENNE NATURE, 2013. *LGV SEA Tours-Bordeaux – Opération de pêche et de griffage, Dérivation provisoire du Palais, Marçay (86), PK 111, Lot 6.* Poitou-Charentes Nature, Fontaine-le-Comte, 10 p.

POITOU-CHARENTES NATURE, VIENNE NATURE, 2013. *LGV SEA Tours-Bordeaux – Griffage des berges du Palais et sauvegarde de la mare de la Badonnière, Marçay (86), PK 112, Lot 6.* Poitou-Charentes Nature, Fontaine-le-Comte, 7 p.

POITOU-CHARENTES NATURE, VIENNE NATURE, 2013. *LGV SEA Tours-Bordeaux – Pêche de sauvegarde du ruisseau de la Rune, Fontaine-le-Comte (86), PK 107, Lot 5.* Poitou-Charentes Nature, Fontaine-le-Comte, 4 p.

POITOU-CHARENTES NATURE, VIENNE NATURE, 2013. *LGV SEA Tours-Bordeaux – Griffage des berges de la Rune, Marçay (86), Lot 6.* Poitou-Charentes Nature, Fontaine-le-Comte, 5 p.

POITOU-CHARENTES NATURE, VIENNE NATURE, 2013. *LGV SEA Tours-Bordeaux - Pêche de sauvegarde Amphibiens - Problématique de reproduction de Crapauds calamite dans les zones de rétention d’eau sur l’emprise à Mondion (86), pk 55 (Lot 3).* Poitou-Charentes Nature, Fontaine-le-Comte, 6 p.

POITOU-CHARENTES NATURE, VIENNE NATURE, 2013. *LGV SEA Tours-Bordeaux – Opération de griffage – Le Belloir et la Lière, Marigny-Brizay (86), Lot 4, pk 77 et 78.* Poitou-Charentes Nature, Fontaine-le-Comte, 6 p.

POITOU-CHARENTES NATURE, VIENNE NATURE, 2013. *LGV SEA Tours-Bordeaux – Opération de pêche et de griffage – Les Grands Bois (PK71), le Prêmeau (PK72) et le bras secondaire du Prêmeau, Scorbé-Claivaux et Colombiers (86), Lot 4.* Poitou-Charentes Nature, Fontaine-le-Comte, 13 p.

SUAUDEAU R., 1999. *L’inventaire et l’étude des mares dans le Montmorillonnais.* Vienne Nature, rapport de stage de Maîtrise de Sciences de l’environnement, Université de Brest, 48 p.

SYMBIOSE ENVIRONNEMENT, 2006. *Document d’Objectifs du Ruisseau de la Crochatière – Site Natura 2000 FR5400463. Diagnostics socio-économique et écologique.* Symbiose Environnement, La Chapelle-Moulière, 68 p.

SYMBIOSE ENVIRONNEMENT, 2007. *Document d'Objectifs de la Vallée du Salleron – Site Natura 2000 FR5400467. Diagnostics socio-économique et écologique.* Symbiose Environnement, La Chapelle-Moulière, 74 p.

THIRION J.M. & GRILLET P., 1997. *Répartition des Amphibiens et des Reptiles en Poitou-Charentes.* Poitou-Charentes Nature, Poitiers, 31 p.

THIRION J.M., GRILLET P., PRECIGOUT L. et GAILLED RAT M., 1998. Point sur la répartition de la Cistude d'Europe, *Emys orbicularis*, en Poitou-Charentes. Poitou-Charentes Nature, Poitiers, *Zamenis* n°1, 3-5.

THIRION J.M., GRILLET P., PRECIGOUT L. et GAILLED RAT M., 1999. Point sur la répartition du Sonneur à ventre jaune, *Bombina variegata*, en Poitou-Charentes. Poitou-Charentes Nature, Poitiers, *Zamenis* n°2, 3-4.

VIENNE NATURE, LPO Vienne, 2017. *Center Parcs du Bois aux Daims – Observatoire de la biodiversité – Bilan 2016.* Vienne Nature et LPO Vienne, Fontaine-le-Comte, XX p.

VIENNE NATURE, LPO Vienne, 2016. *Center Parcs du Bois aux Daims – Observatoire de la biodiversité – Bilan 2015.* Vienne Nature et LPO Vienne, Fontaine-le-Comte, 110 p.

VIENNE NATURE, LPO Vienne, 2014. *Center Parcs du Bois aux Daims – Observatoire de la biodiversité – Bilan 2014.* Vienne Nature et LPO Vienne, Fontaine-le-Comte, 55 p.

VIENNE NATURE, 2016. *Étude de la répartition de la Cistude d'Europe dans le département de la Vienne – Bilan 2016.* Vienne Nature, Fontaine-le-Comte, 77 p.

VIENNE NATURE, 2015. *Étude de la répartition du Xénope lisse, Xenopus laevis, dans le nord du département de la Vienne – Pays Loudunais – Bilan 2015.* Vienne Nature, Fontaine-le-Comte, 26 p.

VIENNE NATURE, 2014. *Forêt domaniale de Moulière – Site Natura 2000 (FR5410014) – Synthèse des suivis biologiques de six mares forestières – Année 2014.* Vienne Nature, Fontaine-le-Comte, 44 p.

VIENNE NATURE, 2015. *Étude de la répartition de la Cistude d'Europe dans le département de la Vienne – Bilan 2015.* Vienne Nature, Fontaine-le-Comte, 72 p.

VIENNE NATURE, 2014. *Étude de la répartition du Xénope lisse, Xenopus laevis, dans le nord du département de la Vienne – Pays Loudunais – Bilan 2014.* Vienne Nature, Fontaine-le-Comte, 24 p.

VIENNE NATURE, 2014. *Étude de la répartition de la Cistude d'Europe dans le département de la Vienne – Bilan 2014.* Vienne Nature, Fontaine-le-Comte, 40 p.

VIENNE NATURE, 2014. *Les Serpents de la Vienne.* Vienne Nature, Fontaine-le-Comte, 32 p.

VIENNE NATURE, 2014. *Suivis naturalistes des sablières sur le Clain (86).* Vienne Nature, Fontaine-le-Comte, 36 p.

VIENNE NATURE, 2014. *Les Brandes de Pierre-Là – Site Natura 2000 (FR5400458) – Suivi des mares de Pierre-Là – Année 2014.* Vienne Nature, Fontaine-le-Comte, 52 p.

VIENNE NATURE, 2014. *Marais des Ragouillis à Montreuil-Bonnin (86) - Diagnostic écologique.* Vienne Nature, Fontaine-le-Comte, 151 p.

VIENNE NATURE, 2014. *Vallée de la Clouère (86) - Diagnostic écologique*. Vienne Nature, Fontaine-le-Comte, 160 p.

VIENNE NATURE, 2014. *Pré de la Briande à Angliers (86) - Diagnostic écologique*. Vienne Nature, Fontaine-le-Comte, 45 p.

VIENNE NATURE, 2014. *Vallées sèches à Buxerolles (86) - Diagnostic écologique*. Vienne Nature, Fontaine-le-Comte, 75 p.

VIENNE NATURE, 2014. *Zone humide de Masseuil à Quinçay (86) - Diagnostic écologique*. Vienne Nature, Fontaine-le-Comte, 43 p.

VIENNE NATURE, 2014. *Brandes de Montmorillon (86) - Diagnostic écologique*. Vienne Nature, Fontaine-le-Comte, 45 p.

VIENNE NATURE, 2013. *Diagnostic écologique – Mare des Ruffinières à Jazeneuil (86)*. Vienne Nature, Fontaine-le-Comte, 12 p.

VIENNE NATURE, 2013. *Valorisation du patrimoine naturel des fonds de vallées de la Charente et de ses affluents – Pays Civraisien*. Vienne Nature, Fontaine-le-Comte, 280 p.

VIENNE NATURE, 2013. *Le bocage de Chaunay - Diagnostic écologique – Vienne Nature*, Fontaine-le-Comte, 130 p.

VIENNE NATURE, 2013. *Document d'objectifs de la Vallée de l'Anglin – Site Natura 2000 n°52 (FR5400535)*. DREAL Poitou-Charentes, Poitiers, 205 p.

VIENNE NATURE, 2013. *Document d'objectifs de la Basse Vallée de la Gartempe – Site Natura 2000 n°78 (FR5402004)*. DREAL Poitou-Charentes, Poitiers, 180 p.

VIENNE NATURE, 2013. *Les prairies de Poillieux à Saulgé (86) - Diagnostic écologique*. Vienne Nature, Fontaine-le-Comte, 59 p.

VIENNE NATURE, 2013. *Les chaumes de Thorus à Château-Larcher (86) - Diagnostic écologique*. Vienne Nature, Fontaine-le-Comte, 35 p.

VIENNE NATURE, 2013. *La Vallée de la Longère à Marigny-Chemereaux (86) - Diagnostic écologique*. Vienne Nature, Fontaine-le-Comte, 86 p.

VIENNE NATURE, 2013. *Inventaires des sources du département de la Vienne*. Vienne Nature, Poitiers, 65 p.

VIENNE NATURE, 2012. *Diagnostic écologique sur les Coteaux de Beau Peu à Valdivienne (86)*. Vienne Nature, Fontaine-Le-Comte, 74 p.

VIENNE NATURE, 2012. *Inventaire de la flore, des habitats naturels et des Reptiles du coteau des Pendant à Dissay (86)*. Vienne Nature, Fontaine-Le-Comte, 28 p.

VIENNE NATURE, 2012. *Projet de déviation à 2x2 voies de Lhonnaizé / Lussac-les-Châteaux (86) - Synthèse des connaissances naturalistes*. Vienne Nature, Fontaine-Le-Comte, 22 p.



Vienne Nature, 2012. *Diagnostic écologique de la mare de l'Ormeau à Buxerolles*. Vienne Nature, Fontaine-Le-Comte, 17 p.

Vienne Nature, 2012. *Diagnostic écologique au lieu-dit Gâte Râpe à Chauvigny*. Vienne Nature, Fontaine-Le-Comte, 33 p.

Vienne Nature, 2012. *Zone humide du Fontou à Payré – Espaces naturels sensibles – Diagnostic écologique*. Vienne Nature, LPO Vienne, Fontaine-Le-Comte, 126 p.

Vienne Nature, 2012. *Sources de Fleury et Vallée de la Boivre à Benassay, Lavausseau et Montreuil-Bonnin – Espaces naturels sensibles – Diagnostic écologique*. Vienne Nature, LPO Vienne, Fontaine-Le-Comte, 145 p.

Vienne Nature, 2012. *Brandes de Corbery à Vellèches et Usseau – Espaces naturels sensibles – Diagnostic écologique*. Vienne Nature, LPO Vienne, Fontaine-Le-Comte, 108 p.

Vienne Nature, 2012. *Vallée de la Menuse à Ligugé et Saint-Benoît – Espaces naturels sensibles – Diagnostic écologique*. Vienne Nature, LPO Vienne, Fontaine-Le-Comte, 177 p.

Vienne Nature, 2012. *Basse Vallée de la Gartempe - Site Natura 2000 n°78 (FR5402004) - Document d'objectifs*. DREAL Poitou-Charentes, Vienne Nature, Fontaine-Le-Comte, 182 p.

Vienne Nature, 2012. *Vallée de l'Anglin - Site Natura 2000 n°52 (FR5400535) - Document d'objectifs*. DREAL Poitou-Charentes, Vienne Nature, Fontaine-Le-Comte, 208 p.

Vienne Nature, 2011. *Forêt de Moulière - Pinail, site Natura 2000 n°51 - FR5400453 – Synthèse des suivis biologiques des habitats et des espèces d'intérêt communautaire. Bilan années 2009-2010*. Vienne Nature, Fontaine-Le-Comte, 200 p.

Vienne Nature, 2011. *Étude de la Chytriomycose dans le département de la Vienne*. Vienne Nature, Poitiers, 13 p.

Vienne Nature, 2011. *Indice de biodiversité sur la carrière de la Vallée des Sables à Valdivienne (86)*. Vienne Nature, Poitiers, 44 p.

Vienne Nature, 2011. *Pré-diagnostic écologique au lieu-dit Gâte Râpe à Chauvigny*. Vienne Nature, Poitiers, 21 p.

Vienne Nature, 2011. *Projet de parc éolien de Payroux. Diagnostics floristique et faunistiques*. Vienne Nature, Fontaine-Le-Comte, 60 p.

Vienne Nature, 2011. *Projet de parc éolien de Millac. Diagnostics floristique et faunistiques*. Vienne Nature, Fontaine-Le-Comte, 57 p.

Vienne Nature, 2011. *Inventaires naturalistes sur la commune de Couhé - Evaluation biologique et mise en valeur du coteau de l'ancienne station d'épuration*. Vienne Nature, Fontaine-Le-Comte, 26 p.

Vienne Nature, 2010. *Projet de parc éolien Pliboux (79) – Diagnostic floristiques et faunistiques*. Vienne Nature, Fontaine-Le-Comte, 74 p.

Vienne Nature, 2010. *Réseau de pelouses sèches de Moncontour – Espaces naturels sensibles – Diagnostic écologique*. Vienne Nature, SFO, LPO Vienne, Fontaine-Le-Comte, 198 p.

VIENNE NATURE, 2010. *Site du Payroux à Pressac – Espaces naturels sensibles – Diagnostic écologique*. Vienne Nature, LPO Vienne, Fontaine-Le-Comte, 66 p.

VIENNE NATURE, 2010. *Site du Bois de la Loge à Pouillé – Espaces naturels sensibles – Diagnostic écologique*. Vienne Nature, LPO Vienne, Fontaine-Le-Comte, 64 p.

VIENNE NATURE, 2010. *Site de la Verrerie à Béruges – Espaces naturels sensibles – Diagnostic écologique*. Vienne Nature, LPO Vienne, Fontaine-Le-Comte, 68 p.

VIENNE NATURE, 2010. *Forêt et pelouses de Lussac, site Natura 2000 - FR5400457 – Diagnostic et suivis des habitats et des espèces d'intérêt communautaire. Années 2010*. Vienne Nature, Fontaine-Le-Comte, 35 p.

VIENNE NATURE, 2010. *Les Brandes de Pierre-Là, site Natura 2000 - FR5400458 – Diagnostic sur des mares. Années 2010*. Vienne Nature, Fontaine-Le-Comte, 21 p.

VIENNE NATURE, 2010. *Diagnostic du patrimoine naturel sur la commune de Nouaillé-Maupertuis. Bilan 2009-2010*. Vienne Nature, LPO Vienne, Fontaine-Le-Comte, 221 p.

VIENNE NATURE, 2010. *Vallée du Corchon, site Natura 2000 – FR5400459. Inventaires naturalistes complémentaires*. Vienne Nature, Fontaine-Le-Comte, 17 p.

VIENNE NATURE, 2010. *Forêt et pelouses de Lussac, site Natura 2000 - FR5400457 – Synthèse des suivis biologiques des habitats et des espèces d'intérêt communautaire. Années 2004-2008*. Vienne Nature, Fontaine-Le-Comte, 36 p.

VIENNE NATURE, 2010. *Forêt de Moulière - Pinail, site Natura 2000 n°51 - FR5400453 – Inventaires des habitats et des espèces d'intérêt communautaire. Bilan année 2009*. Vienne Nature, Fontaine-Le-Comte, 25 p.

VIENNE NATURE, 2010. *Indice de biodiversité sur la sablière des « Pièces du Breuil » à Dangé-Saint-Romain (86)*. Vienne Nature, Fontaine-Le-Comte, 30 p.

VIENNE NATURE, 2009. *Projet de parc éolien Château-Garnier / La Chapelle-Bâton (86)*. Vienne Nature, Fontaine-le-Comte, 61 p.

VIENNE NATURE, 2009. *Inventaires naturalistes sur les zones humides du Parc Naturel Urbain (PNU) de la communauté d'agglomération de Poitiers*. Vienne Nature, Poitiers, 67 p.

VIENNE NATURE, 2009. *Projet LGV Poitiers-Limoges – Inventaires des Amphibiens*. Vienne Nature, Poitiers, 139 p.

VIENNE NATURE, 2009. *Suivis naturalistes des sablières et des prairies alluviales sur le Clain (86) – Suivis biologiques 2009*. Vienne Nature, Poitiers, 65 p.

VIENNE NATURE, 2008. *Vallée de l'Anglin, site Natura 2000 n°52 (FR5400535) - Document d'objectifs : Inventaires biologique et socio-économique – Rapport intermédiaire*. Vienne Nature, Poitiers, 121 p.

VIENNE NATURE, 2008. *Iles sauvages et sablières de la Vienne amont (86) – Suivis biologiques 2008*. Vienne Nature, Poitiers, 29 p.

VIENNE NATURE, 2008. *Gravières et sablières du Clain (86) – Suivis biologiques 2008*. Vienne Nature, Poitiers, 24 p.

VIENNE NATURE, 2008. *Etude d'impact – Volet environnemental – Exploitation d'une carrière de calcaire – Bois de la Ruelle Valdivienne (86)*. Vienne Nature, Poitiers, 25 p.

VIENNE NATURE, 2008. *Projet de liaison RD910-RD1 à Ingandes (86) – Synthèse des connaissances faunistiques*. Vienne Nature, Poitiers, 26 p.

VIENNE NATURE, 2008. *Projet de parc éolien à Adriers (86) – Diagnostics floristiques et faunistiques*. Vienne Nature, Poitiers, 64 p.

VIENNE NATURE, 2008. *Les mares du Pays Civraisien - Recensement, aménagement et valorisation des mares du Pays Civraisien (Rapport activité 2005-2008)*. Vienne Nature, Poitiers, 104 p.

VIENNE NATURE, 2007. *Basse vallée de la Gartempe, site Natura 2000 n°78 (FR5402004) - Document d'objectifs : Inventaires biologique et socio-économique – Rapport intermédiaire*. Vienne Nature, Poitiers, 87 p.

VIENNE NATURE, 2007. *Projet de parc éolien sur la commune d'Usson-du-Poitou (86) – Diagnostics floristiques et faunistiques*. Vienne Nature, Poitiers, 56 p.

VIENNE NATURE, 2007. *Evaluation environnementale de la zone humide de la commune de Saint-Macoux (86) - Diagnostics floristiques et faunistiques*. Vienne Nature, Poitiers, 20 p.

VIENNE NATURE, 2007. *Mares du Prieuré Breuil Abbessé à Mignaloux-Beauvoir – Inventaires floristique et faunistique sur des mares concernées par un projet d'urbanisation*. Vienne Nature, Poitiers, 22 p.

VIENNE NATURE, 2007. *Forêt et pelouses de Lussac-les-Châteaux - Natura 2000 FR5400457 - Suivi biologiques des habitats et des espèces d'intérêt communautaire (bilan année 2007)*. Vienne Nature, Poitiers, 8 p.

VIENNE NATURE, 2008. *Recherche du Sonneur à ventre jaune sur le site Natura 2000 des Etangs d'Asnières*. Vienne Nature, Poitiers, 31 p.

VIENNE NATURE, 2007. *Etude des affluents de la Loire – Rapport de synthèse*. Vienne Nature, Poitiers, 24 p.

VIENNE NATURE, 2007. *Inventaires des Amphibiens et des Reptiles de la Vienne – Etat des connaissances au 31/12/2006*. Vienne Nature, Poitiers, 24 p.

VIENNE NATURE, 2006. *Les mares du Pays Civraisien - Recensement, aménagement et valorisation des mares du Pays Civraisien – Bilan année 1*. Vienne Nature, Poitiers, 19 p.

VIENNE NATURE, 2006. *Ligne à Grande Vitesse Sud Europe Atlantique - Tronçon Tours/Nord Angoulême – Synthèse des connaissances herpétologiques (2004-2005)*. Vienne Nature, Poitiers, 12 p.

VIENNE NATURE, 2006. *Expertise batrachologique Sèvres-Anxaumont (86) – lieu-dit « la Vallée des Touches »*. Vienne Nature, Poitiers, 13 p.

VIENNE NATURE, 2006. *Etude des affluents de la Benaize – Rapport de synthèse*. Vienne Nature, Poitiers, 23 p.

VIENNE NATURE, 2005. *Forêt et pelouses de Lussac-les-Châteaux - Natura 2000 FR5400457 - Suivi biologiques des habitats et des espèces d'intérêt communautaire (bilan année 2005)*. Vienne Nature, Poitiers, 18 p.

VIENNE NATURE, 2005. *Réaménagement de l'ancienne scierie carrière de Normandoux (Tercé – 86) – Diagnostic chiroptérologique*. Vienne Nature, Poitiers, 12 p.

VIENNE NATURE, 2004. *Forêt domaniale de Mareuil – Intérêt batrachologique*. Vienne Nature, Poitiers, 11 p.

VIENNE NATURE, 2004. *Gravières et sablières des vallées de la Vienne, du Clain et de la Gartempe – Intérêt batrachologique et odonatologique – bilan 2004*. Loire Nature, Vienne Nature, Poitiers, 84 p.

VIENNE NATURE, 2004. *Forêt et pelouses de Lussac-les-Châteaux - Natura 2000 FR5400457 - Suivi biologiques des habitats et des espèces d'intérêt communautaire (bilan année 2004)*. Vienne Nature, Poitiers, 25 p.

VIENNE NATURE, 2004. *Zones humides des Varennes à Iteuil (86) – Etat initial dans le cadre d'un projet de curage de fossé*. Vienne Nature, Poitiers, 17 p.

VIENNE NATURE, 2003. *Gravières et sablières des vallées de la Vienne, du Clain et de la Gartempe – Intérêt batrachologique et odonatologique – bilan 2003*. Loire Nature, Vienne Nature, Poitiers, 59 p.

VIENNE NATURE, 2003. *Les serpents du département de la Vienne*. Vienne Nature, Poitiers, 24 p.

VIENNE NATURE, 2003. *Etude des affluents de la Gartempe – Rapport de synthèse*. Vienne Nature, Poitiers, 27 p.

VIENNE NATURE, 2003. *N 147 – Projet de mise à 2x2 voies – Etudes section Fleuré-Lhommaizé – Synthèse des connaissances batrachologiques*. Vienne Nature, Poitiers, 16 p.

VIENNE NATURE, 2002. *Inventaires naturalistes et préconisations de gestion sur le site Natura 2000 n°56 : Brandes de Pierre-Là*. Vienne Nature, Poitiers, 25 p (+ 25 p annexes).

VIENNE NATURE, 2003. *Inventaires naturalistes et préconisations de gestion sur le site Natura 2000 n°58 : Brandes de Montmorillon*. Vienne Nature, Poitiers, 75 p (+ 123 p annexes).

VIENNE NATURE, 2000. *Inventaire naturaliste et propositions pour la réhabilitation, la valorisation et la gestion des zones humides en fond de vallée*. Vienne Nature, Poitiers, 61 p.

VIENNE NATURE, 2001. *Inventaires naturalistes et préconisation de gestion sur le site Natura 2000 n°55 : Forêt et pelouses de Lussac-les-Châteaux*. Vienne Nature, Poitiers, 51 p.

VIENNE NATURE, 2001. *Inventaires naturalistes et préconisations de gestion sur le site Natura 2000 n°60 : Vallée de la Gartempe*. Vienne Nature, Poitiers, 42 p (+ 50 p annexes).

VIENNE NATURE, 2001. *Vélo-Rail du Pays Chauvinois : Etude écologique*. Vienne Nature, LPO Vienne, Poitiers, 70 p + Annexes.

VIENNE NATURE, 2000. *Inventaire naturaliste sur le site Natura 2000 n°53 : Ruisseau du Mâcre*. Vienne Nature, Poitiers, 17 p.

VIENNE NATURE, 1999. *Inventaires naturaliste et propositions d'aménagement du plan d'eau effectuées dans le cadre de l'étude d'impact de demande d'ouverture du gravière au lieu-dit la Balière sur la commune de Vicq-sur-Gartempe (86)*. Vienne Nature, Poitiers, 14 p.