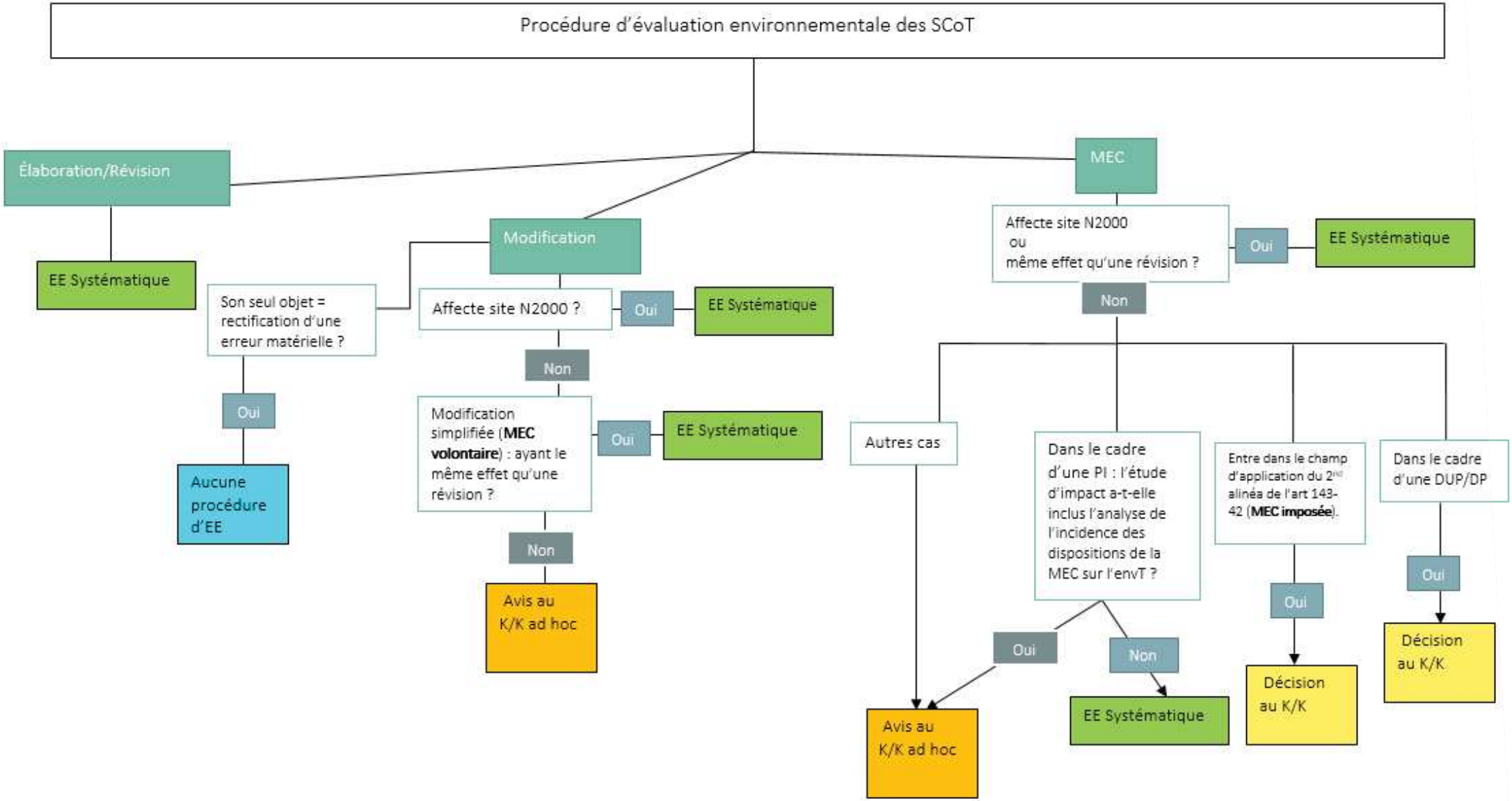
Procédure d'évaluation environnementale des SCoT
Élaboration/Révision
EE Systématique
Modification
Son seul objet = rectification d'une erreur matérielle ?
Oui
Aucune procédure d'EE
Affecte site N2000 ?
Oui
EE Systématique
Non
Modification simplifiée (MEC volontaire) : ayant le même effet qu'une révision ?
Oui
EE Systématique
Non
Avis au K/K ad hoc
MEC
Affecte site N2000 ou même effet qu'une révision ?
Oui
EE Systématique
Non
Autres cas
Avis au K/K ad hoc
Dans le cadre d'une PI : l'étude d'impact a-t-elle inclus l'analyse de l'incidence des dispositions de la MEC sur l'envT ?
Oui
Avis au K/K ad hoc
Non
EE Systématique
Entre dans le champ d'application du 2nd alinéa de l'art 143-42 (MEC imposée).
Oui
Décision au K/K
Dans le cadre d'une DUP/DP
Oui
Décision au K/K