



Liberté • Égalité • Fraternité
RÉPUBLIQUE FRANÇAISE

Ministère chargé
de l'environnement

Demande d'examen au cas par cas préalable à la réalisation d'une étude d'impact

Article R. 122-3 du code de l'environnement



N° 14734*02

*Ce formulaire n'est pas applicable aux installations classées pour la protection
de l'environnement*

*Ce formulaire complété sera publié sur le site internet de l'autorité administrative de l'Etat
compétente en matière d'environnement*

Avant de remplir cette demande, lire attentivement la notice explicative

Cadre réservé à l'administration

Date de réception :

Dossier complet le :

N° d'enregistrement :

25/01/2017

31/03/2017

2017-4388

1. Intitulé du projet

CRÉATION DE 3 TERRAINS A BATIR

2. Identification du maître d'ouvrage ou du pétitionnaire

2.1 Personne physique

Nom RAULT

Prénom Gisèle

2.2 Personne morale

Dénomination ou raison sociale

Nom, prénom et qualité de la personne
habilitée à représenter la personne morale

RCS / SIRET

Forme juridique

Joignez à votre demande l'annexe obligatoire n°1

3. Rubrique(s) applicable(s) du tableau des seuils et critères annexé à l'article R. 122-2 du code de l'environnement et dimensionnement correspondant du projet

N° de rubrique et sous rubrique	Caractéristiques du projet au regard des seuils et critères de la rubrique
51° a)	Défrichage d'une superficie de 0.55 ha.

4. Caractéristiques générales du projet

Doivent être annexées au présent formulaire les pièces énoncées à la rubrique 8.1

4.1 Nature du projet

Défrichage de 0.55 ha pour la création de 3 terrains à bâtir

4.2 Objectifs du projet

Permettre la création de terrains à bâtir d'une surface de 1500, 2000 et 2000 m².

4.3 Décrivez sommairement le projet

4.3.1 dans sa phase de réalisation

Le défrichage sera effectué par abattage, débardage mécanisés et arrachage des souches.

4.3.2 dans sa phase d'exploitation

La phase d'exploitation du projet correspondra à la viabilisation des terrains, puis à la construction des maisons.

4.4.1 A quelle(s) procédure(s) administrative(s) d'autorisation le projet a-t-il été ou sera-t-il soumis ?

La décision de l'autorité administrative de l'Etat compétente en matière d'environnement devra être jointe au(x) dossier(s) d'autorisation(s).

Demande d'autorisation de défricher

4.4.2 Précisez ici pour quelle procédure d'autorisation ce formulaire est rempli

Demande d'autorisation de défricher

4.5 Dimensions et caractéristiques du projet et superficie globale (assiette) de l'opération - préciser les unités de mesure utilisées

Grandeurs caractéristiques	Valeur
Superficie défrichée	55a 00ca

4.6 Localisation du projet

Adresse et commune(s)
d'implantation

Lieu-dit " Moussicq "
40410 MANO

Coordonnées géographiques¹ Long. 0 ° 40 ' 22 " _ Lat. 44 ° 24 ' 49 " _

Pour les rubriques 5° a), 6° b) et d), 8°, 10°, 18°, 28° a) et b), 32° ; 41° et 42° :

Point de départ : Long. _ ° _ ' _ " _ Lat. _ ° _ ' _ " _

Point d'arrivée : Long. _ ° _ ' _ " _ Lat. _ ° _ ' _ " _

Communes traversées :

4.7 S'agit-il d'une modification/extension d'une installation ou d'un ouvrage existant ? Oui Non

4.7.1 Si oui, cette installation ou cet ouvrage a-t-il fait l'objet d'une étude d'impact ? Oui Non

4.7.2 Si oui, à quelle date a-t-il été autorisé ?

4.8 Le projet s'inscrit-il dans un programme de travaux ? Oui Non

Si oui, de quels projets se compose le programme ?

¹ Pour l'outre-mer, voir notice explicative

5. Sensibilité environnementale de la zone d'implantation envisagée

5.1 Occupation des sols

Quel est l'usage actuel des sols sur le lieu de votre projet ?

Usage du sol actuelle : zone naturelle (forêt)

Existe-t-il un ou plusieurs documents d'urbanisme (ensemble des documents d'urbanisme concernés) réglementant l'occupation des sols sur le lieu/tracé de votre projet ?

Oui Non

Si oui, intitulé et date d'approbation :
Précisez le ou les règlements applicables à la zone du projet

Carte communale du 26/02/2010

Pour les rubriques 33° à 37°, le ou les documents ont-ils fait l'objet d'une évaluation environnementale ?

Oui Non

5.2 Enjeux environnementaux dans la zone d'implantation envisagée :

Complétez le tableau suivant, par tous moyens utiles, notamment à partir des informations disponibles sur le site internet <http://www.developpement-durable.gouv.fr/etude-impact>

Le projet se situe-t-il :	Oui	Non	Lequel/Laquelle ?
dans une zone naturelle d'intérêt écologique, faunistique et floristique de type I ou II (ZNIEFF) ou couverte par un arrêté de protection de biotope ?	<input type="checkbox"/>	<input checked="" type="checkbox"/>	
en zone de montagne ?	<input type="checkbox"/>	<input checked="" type="checkbox"/>	
sur le territoire d'une commune littorale ?	<input type="checkbox"/>	<input checked="" type="checkbox"/>	
dans un parc national, un parc naturel marin, une réserve naturelle (régionale ou nationale) ou un parc naturel régional ?	<input checked="" type="checkbox"/>	<input type="checkbox"/>	Commune faisant partie du PNR des Landes de Gascogne.
sur un territoire couvert par un plan de prévention du bruit, arrêté ou le cas échéant, en cours d'élaboration ?	<input type="checkbox"/>	<input checked="" type="checkbox"/>	

dans une aire de mise en valeur de l'architecture et du patrimoine ou une zone de protection du patrimoine architectural, urbain et paysager ?	<input type="checkbox"/>	<input checked="" type="checkbox"/>	
dans une zone humide ayant fait l'objet d'une délimitation ?	<input type="checkbox"/>	<input checked="" type="checkbox"/>	
dans une commune couverte par un plan de prévention des risques naturels prévisibles ou par un plan de prévention des risques technologiques ? si oui, est-il prescrit ou approuvé ?	<input type="checkbox"/>	<input checked="" type="checkbox"/>	
dans un site ou sur des sols pollués ?	<input type="checkbox"/>	<input checked="" type="checkbox"/>	
dans une zone de répartition des eaux ?	<input type="checkbox"/>	<input checked="" type="checkbox"/>	
dans un périmètre de protection rapprochée d'un captage d'eau destiné à l'alimentation humaine ?	<input type="checkbox"/>	<input checked="" type="checkbox"/>	
dans un site inscrit ou classé ?	<input type="checkbox"/>	<input checked="" type="checkbox"/>	
Le projet se situe-t-il, dans ou à proximité :	Oui	Non	Lequel et à quelle distance ?
d'un site Natura 2000 ?	<input type="checkbox"/>	<input checked="" type="checkbox"/>	Le site NATURA 2000 le plus proche est le site FR7200721 "Vallée de la Grande et la Petite Leyre" situé à plus de 2 km.
d'un monument historique ou d'un site classé au patrimoine mondial de l'UNESCO ?	<input type="checkbox"/>	<input checked="" type="checkbox"/>	

6. Caractéristiques de l'impact potentiel du projet sur l'environnement et la santé humaine

6.1 Le projet envisagé est-il susceptible d'avoir les incidences suivantes ?

Veillez compléter le tableau suivant :

Domaines de l'environnement :		Oui	Non	De quelle nature ? De quelle importance ? <i>Appréciez sommairement l'impact potentiel</i>
Ressources	Engendre-t-il des prélèvements d'eau ?	<input type="checkbox"/>	<input checked="" type="checkbox"/>	La consommation en eau du projet se limitera à la consommation des 3 maisons construites. Le réseau communal d'Eau Potable est largement dimensionné pour permettre la desserte de ces 3 lots, donc impact inexistant de cet aménagement.
	Impliquera-t-il des drainages / ou des modifications prévisibles des masses d'eau souterraines ?	<input type="checkbox"/>	<input checked="" type="checkbox"/>	Le traitement des Eaux Pluviales se fera par infiltration, afin de conserver l'équilibre hydrologique de la zone.
	Est-il excédentaire en matériaux ?	<input checked="" type="checkbox"/>	<input type="checkbox"/>	Les seuls déblais du projet seront issus des décaissements pour empierrer la voirie. Au vu de la qualité de la terre sur le site, ces déblais seront régalez en fine couche sur les futurs lots.
	Est-il déficitaire en matériaux ? Si oui, utilise-t-il les ressources naturelles du sol ou du sous-sol ?	<input type="checkbox"/>	<input checked="" type="checkbox"/>	
Milieu naturel	Est-il susceptible d'entraîner des perturbations, des dégradations, des destructions de la biodiversité existante : faune, flore, habitats, continuités écologiques ?	<input checked="" type="checkbox"/>	<input type="checkbox"/>	Du fait de la construction des maisons, le boisement de la parcelle partiellement détruit à l'endroit des implantations des maisons.
	Est-il susceptible d'avoir des incidences sur les zones à sensibilité particulière énumérées au 5.2 du présent formulaire ?	<input type="checkbox"/>	<input checked="" type="checkbox"/>	

	Engendre-t-il la consommation d'espaces naturels, agricoles, forestiers, maritimes ?	<input checked="" type="checkbox"/>	<input type="checkbox"/>	Consommation d'habitats forestiers. Le défrichement sera subordonné au versement d'une indemnité financière au Fonds Stratégique de la forêt et du bois.
Risques et nuisances	Est-il concerné par des risques technologiques ?	<input type="checkbox"/>	<input checked="" type="checkbox"/>	
	Est-il concerné par des risques naturels ?	<input type="checkbox"/>	<input checked="" type="checkbox"/>	
	Engendre-t-il des risques sanitaires ? Est-il concerné par des risques sanitaires ?	<input type="checkbox"/> <input type="checkbox"/>	<input checked="" type="checkbox"/> <input checked="" type="checkbox"/>	
Commodités de voisinage	Est-il source de bruit ? Est-il concerné par des nuisances sonores ?	<input checked="" type="checkbox"/> <input checked="" type="checkbox"/>	<input type="checkbox"/> <input type="checkbox"/>	Des nuisances sonores seront constatées pendant la phase de défrichement. Pendant la phase d'exploitation, des nuisances liées à la construction des maisons seront observées.
	Engendre-t-il des odeurs ? Est-il concerné par des nuisances olfactives ?	<input type="checkbox"/> <input type="checkbox"/>	<input checked="" type="checkbox"/> <input checked="" type="checkbox"/>	
	Engendre-t-il des vibrations ? Est-il concerné par des vibrations ?	<input type="checkbox"/> <input type="checkbox"/>	<input checked="" type="checkbox"/> <input checked="" type="checkbox"/>	

	<p>Engendre-t-il des émissions lumineuses?</p> <p>Est-il concerné par des émissions lumineuses ?</p>	<input type="checkbox"/>	<input checked="" type="checkbox"/>	
Pollutions	<p>Engendre-t-il des rejets polluants dans l'air ?</p>	<input type="checkbox"/>	<input checked="" type="checkbox"/>	
	<p>Engendre-t-il des rejets hydrauliques ? Si oui, dans quel milieu ?</p>	<input type="checkbox"/>	<input checked="" type="checkbox"/>	<p>Toutes les eaux pluviales, y compris les eaux de voirie seront infiltrées sur place. Les eaux usées feront l'objet d'une filière d'assainissement autonome conforme aux normes en vigueur validé par le Service compétent en la matière.</p>
	<p>Engendre-t-il la production d'effluents ou de déchets non dangereux, inertes, dangereux ?</p>	<input type="checkbox"/>	<input checked="" type="checkbox"/>	
Patrimoine / Cadre de vie / Population	<p>Est-il susceptible de porter atteinte au patrimoine architectural, culturel, archéologique et paysager ?</p>	<input type="checkbox"/>	<input checked="" type="checkbox"/>	
	<p>Engendre-t-il des modifications sur les activités humaines (agriculture, sylviculture, urbanisme / aménagements) ?</p>	<input checked="" type="checkbox"/>	<input type="checkbox"/>	<p>La construction des maisons entraînera de fait des modifications des activités humaines, puisque un espace forestier sera transformé en espace urbanisé.</p>

6.2 Les incidences du projet identifiées au 6.1 sont-elles susceptibles d'être cumulées avec d'autres projets connus ?

Oui Non Si oui, décrivez lesquelles :

6.3 Les incidences du projet identifiées au 6.1 sont-elles susceptibles d'avoir des effets de nature transfrontière ?

Oui Non Si oui, décrivez lesquels :

7. Auto-évaluation (facultatif)

Au regard du formulaire rempli, estimez-vous qu'il est nécessaire que votre projet fasse l'objet d'une étude d'impact ou qu'il devrait en être dispensé ? Expliquez pourquoi.

Les éléments à notre disposition nous permettant de conclure que les terrains à défricher ne se situent pas dans des zones sensibles et remarquables.

Compte tenu de la surface à défricher (0.55ha), nous estimons qu'il n'est pas nécessaire que le projet soit soumis à étude d'impact.

8. Annexes

8.1 Annexes obligatoires

Objet		
1	L'annexe n°1 intitulée « informations nominatives relatives au maître d'ouvrage ou pétitionnaire » - non publiée ;	<input checked="" type="checkbox"/>
2	Un plan de situation au 1/25 000 ou, à défaut, à une échelle comprise entre 1/16 000 et 1/64 000 (Il peut s'agir d'extraits cartographiques du document d'urbanisme s'il existe) ;	<input checked="" type="checkbox"/>
3	Au minimum, 2 photographies datées de la zone d'implantation, avec une localisation cartographique des prises de vue, l'une devant permettre de situer le projet dans l'environnement proche et l'autre de le situer dans le paysage lointain ;	<input checked="" type="checkbox"/>
4	Un plan du projet <u>ou</u> , pour les travaux, ouvrages ou aménagements visés aux rubriques 5° a), 6° b) et d), 8°, 10°, 18°, 28° a) et b), 32°, 41° et 42° un projet de tracé ou une enveloppe de tracé ;	<input checked="" type="checkbox"/>
5	Sauf pour les travaux, ouvrages ou aménagements visés aux rubriques 5° a), 6° b) et d), 8°, 10°, 18°, 28° a) et b), 32°, 41° et 42° : plan des abords du projet (100 mètres au minimum) pouvant prendre la forme de photos aériennes datées et complétées si nécessaire selon les évolutions récentes, à une échelle comprise entre 1/2 000 et 1/5 000. Ce plan devra préciser l'affectation des constructions et terrains avoisinants ainsi que les canaux, plans d'eau et cours d'eau ;	<input checked="" type="checkbox"/>

8.2 Autres annexes volontairement transmises par le maître d'ouvrage ou pétitionnaire

Veuillez compléter le tableau ci-joint en indiquant les annexes jointes au présent formulaire d'évaluation, ainsi que les parties auxquelles elles se rattachent

Objet

9. Engagement et signature

Je certifie sur l'honneur l'exactitude des renseignements ci-dessus

Fait à

Mans

le,

22/01/2017

Signature

Rault

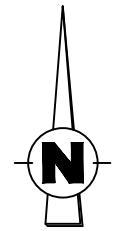

PLAN DE SITUATION

Échelle : 1 / 25000

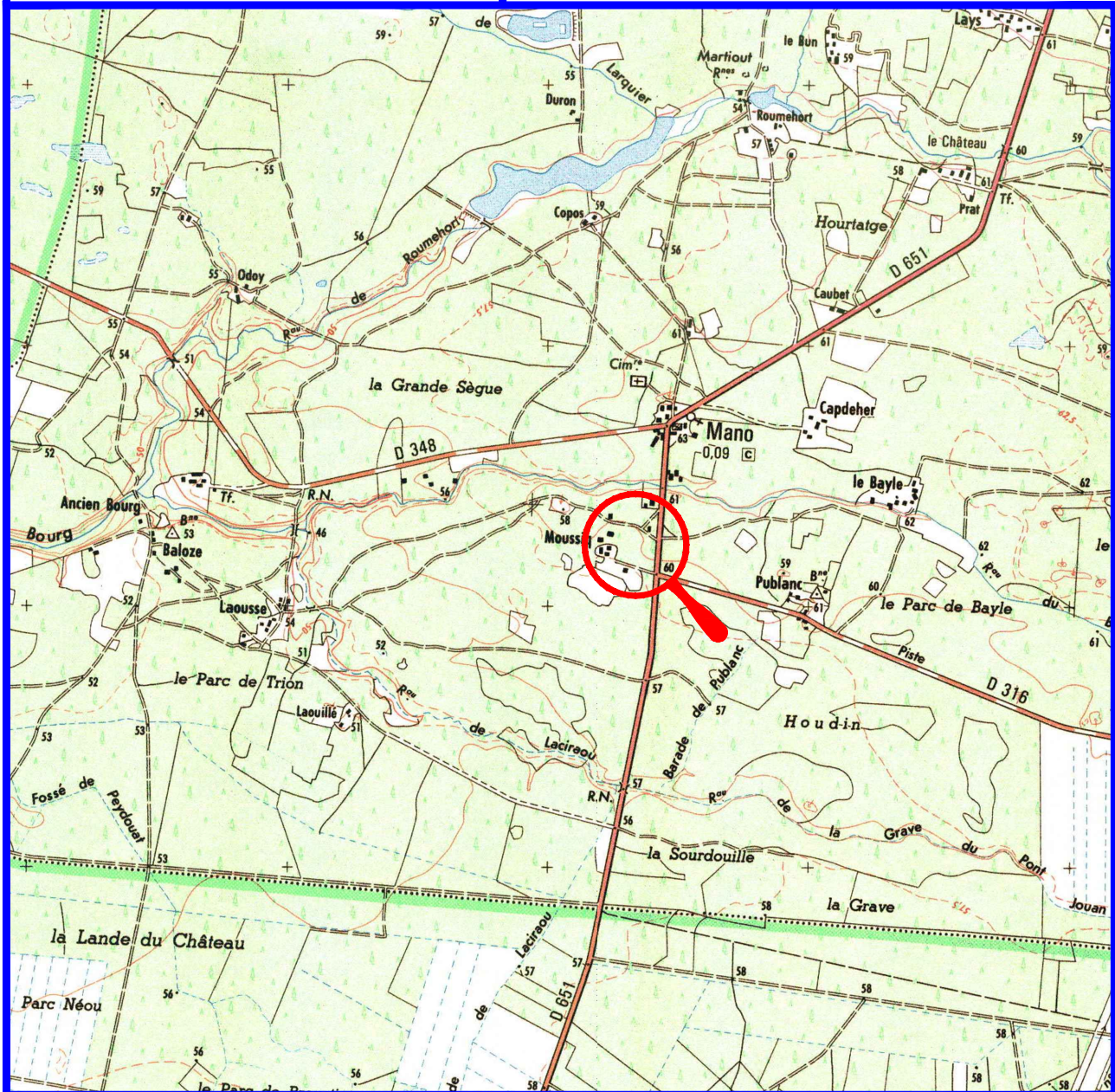

Plan établi par la S.C.P. BEAUMONT-DUPUY-GAÜZERE-PONTET
Géomètres-Experts D.P.L.G.
Bureau secondaire
489 Avenue des Pyrénées
40190 VILLENEUVE-DE-MARSAN
Tél. : 05.58.45.23.44
Portable : 06.88.10.53.89
E.mail : nathalie.dupuy@bemoge.fr

Le 8 novembre 2016



GÉOMÈTRE-EXPERT
CONSEILLER VALORISER GARANTIR

DÉPARTEMENT des LANDES

COMMUNE de MANO

PROPRIÉTÉ de Mme Gisèle RAULT

LOT A - TERRAIN À BÂTIR

CADASTRE :

Section E
 Nos 288p-579p-589-593p-594p
 Lieudit : " Moussicq "
 Superficie Projetée : 2 000 m²

LOT B - TERRAIN À BÂTIR

CADASTRE :

Section E
 Nos 288p-288p-593p
 Lieudit : " Moussicq "
 Superficie Projetée : 2 000 m²

LOT C - TERRAIN À BÂTIR

CADASTRE :

Section E
 N° 593p
 Lieudit : " Moussicq "
 Superficie Projetée : 1 500 m²

PROJET DE DIVISION

Échelle : 1/500

Plan établi par la S.C.P. BEAUMONT-DUPUY-GAÜZERE-PONTET
 Géomètres-Experts D.P.L.G.
 Bureau secondaire
 489 Avenue des Pyrénées
 40190 VILLENEUVE-DE-MARSAN
 Tél. : 05.58.45.23.44
 Portable : 06.88.10.53.89
 E.mail : nathalie.dupuy@bemoge.fr

Le 3 novembre 2016

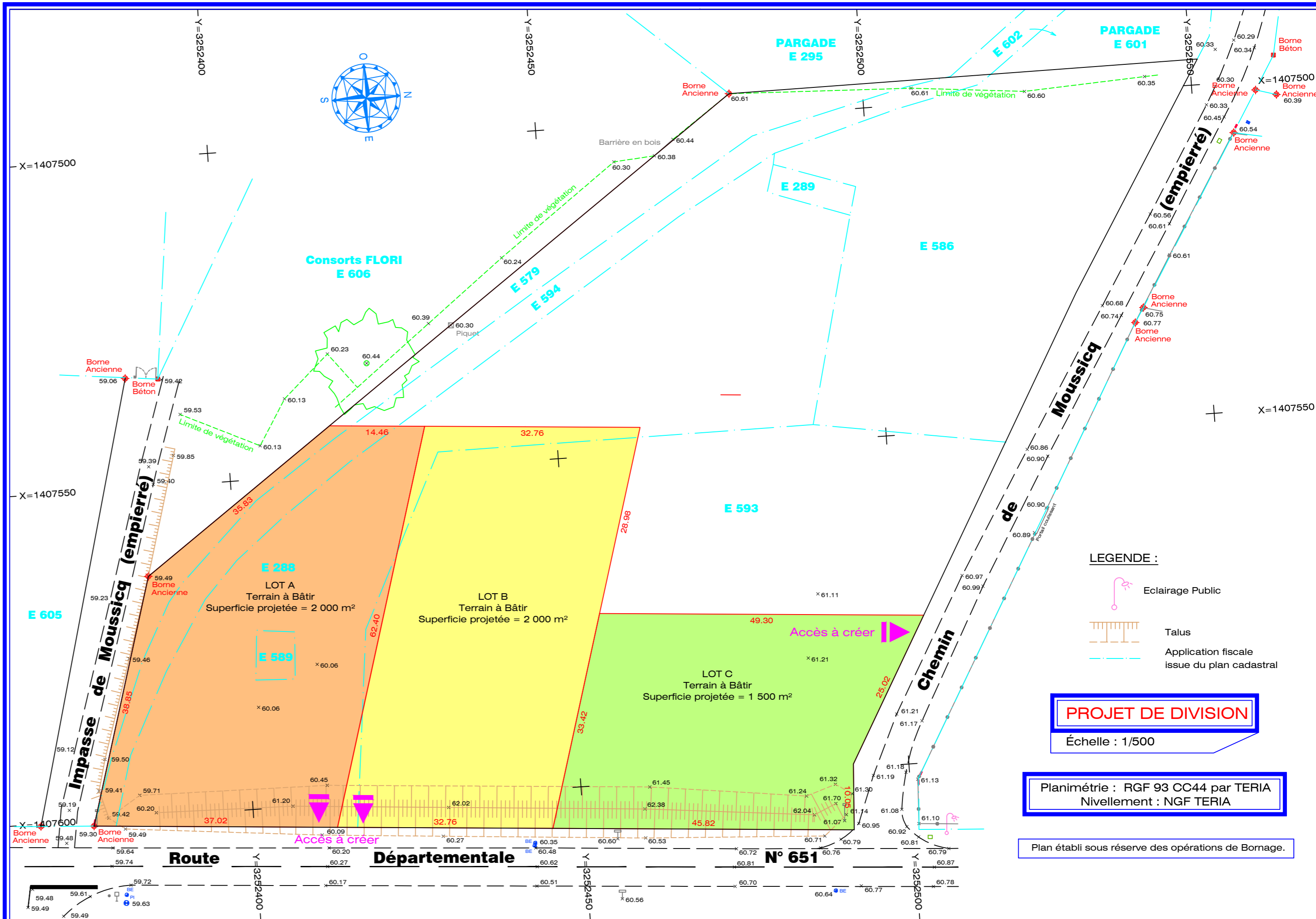

- LEGENDE :**
- Eclairage Public
 - Talus
 - Application fiscale issue du plan cadastral

PROJET DE DIVISION
 Échelle : 1/500

Planimétrie : RGF 93 CC44 par TERIA
 Nivellement : NGF TERIA

Plan établi sous réserve des opérations de Bornage.

DEPARTEMENT DES LANDES

COMMUNE DE MANO

PROPRIÉTÉ RAULT

BORDEREAU DES PIÈCES

PHOTOGRAPHIES DU TERRAIN

MODIFICATIONS

Dossier N° 160465

Janvier 2017

Etabli par la SCP BEAUMONT-DUPUY-
GAÜZERE-PONTET,

Géomètres Experts DPLG

1485. Rue de la Ferme de Carboué

40000 MONT-de-MARSAN

Tél : 05.58.75.08.35

Fax : 05.58.75.56.59

E-mail : patrick.beaumont@bemoge.fr

EXTRAIT CADASTRAL

(Positionnement des Photos)

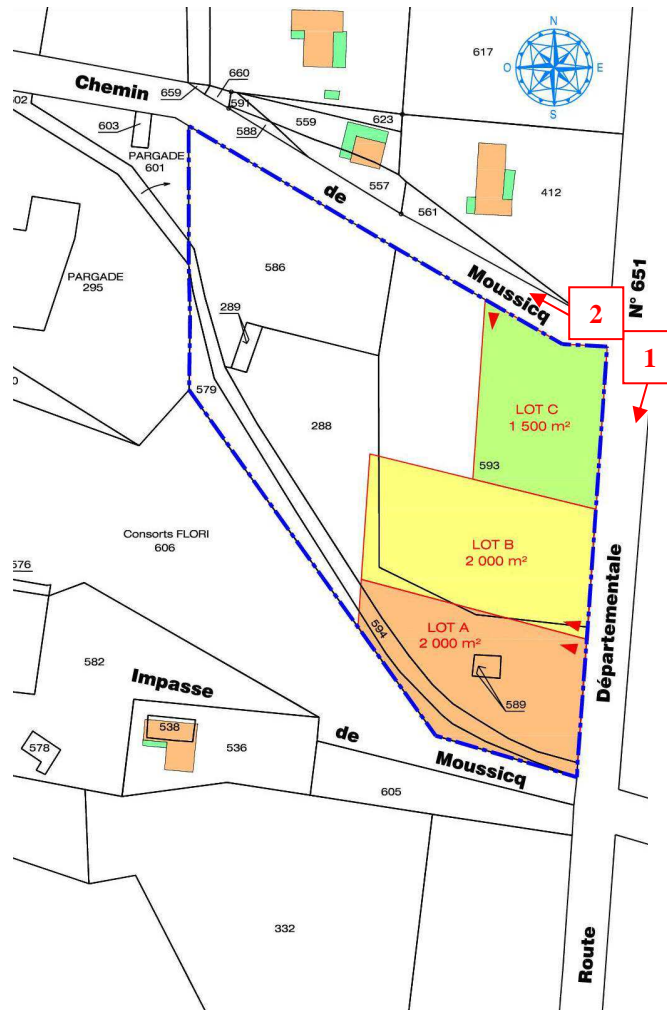

VUE 1

Depuis la R.D. n° 651, vers le Sud.



VUE 2

Depuis la R.D. n° 651, vers le chemin de Moussicq.



PLAN DES ABORDS DU PROJET

