

**Demande d'examen au cas par cas préalable
 à la réalisation d'une étude d'impact**

Article R. 122-3 du code de l'environnement

*Ce formulaire n'est pas applicable aux installations classées pour la protection
 de l'environnement*

*Ce formulaire complété sera publié sur le site Internet de l'autorité administrative de l'Etat
 compétente en matière d'environnement*

Avant de remplir cette demande, lire attentivement la notice explicative

Cadre réservé à l'administration		
Date de réception	Dossier complet le	N° d'enregistrement
01/02/2017	01/02/2017	2017-4409

1. Intitulé du projet

2. Identification du maître d'ouvrage ou du pétitionnaire

2.1 Personne physique

Nom Prénom

2.2 Personne morale

Dénomination ou raison sociale

Nom, prénom et qualité de la personne
 habilitée à représenter la personne morale

RCS / SIRET Forme juridique

Joignez à votre demande l'annexe obligatoire n°1

**3. Rubrique(s) applicable(s) du tableau des seuils et critères annexé à l'article R. 122-2 du code de l'environnement et
 dimensionnement correspondant du projet**

N° de rubrique et sous rubrique	Caractéristiques du projet au regard des seuils et critères de la rubrique
33°	Permis de construire pour 2 immeubles sur 2 lots d'une surface totale de 3500 m ² avec une surface de plancher maxi de 1400 m ²

4. Caractéristiques générales du projet

Doivent être annexées au présent formulaire les pièces énoncées à la rubrique 8.1 du formulaire

4.1 Nature du projet

Il s'agit de deux permis de construire 2 immeuble à vocation
 médicale et paramédicale.
 Le lot de 2000 m² accueillera un cabinet de radiologie.
 Le lot de 1500 m² de locaux de santé services /
 hospitalisation à domicile.

4.2 Objectifs du projet

Rassemblez sur un même site tous les services
à la personne et notamment l'accueil d'
I R H au sein du cabinet radiologique.

4.3 Décrivez sommairement le projet

4.3.1 dans sa phase de réalisation

Le projet s'attache à préserver un maximum
d'essence existantes telles que figurées sur le plan
général joint.
L'accès aux lots se fait directement sur la
voie publique.

4.3.2 dans sa phase d'exploitation

4.4.1 A quelle(s) procédure(s) administrative(s) d'autorisation le projet a-t-il été ou sera-t-il soumis ?

La décision de l'autorité administrative de l'Etat compétente en matière d'environnement devra être jointe au(x) dossier(s) d'autorisation(s).

4.4.2 Précisez ici pour quelle procédure d'autorisation ce formulaire est rempli

4.5 Dimensions et caractéristiques du projet et superficie globale (assiette) de l'opération - préciser les unités de mesure utilisées

Grandeurs caractéristiques	Valeur

4.6 Localisation du projet

Adresse et commune(s)
d'implantation

Coordonnées géographiques¹

Long. ___° ___' ___" ___ Lat. ___° ___' ___" ___

Pour les rubriques 5° a), 6° b) et d), 8°, 10°, 18°, 28° a) et b), 32° : 41° et 42° :

Point de départ :

Long. ___° ___' ___" ___ Lat. ___° ___' ___" ___

Point d'arrivée :

Long. ___° ___' ___" ___ Lat. ___° ___' ___" ___

Communes traversées :

4.7 S'agit-il d'une modification/extension d'une installation ou d'un ouvrage existant ?

Oui Non

4.7.1 Si oui, cette installation ou cet ouvrage a-t-il fait l'objet d'une étude d'impact ?

Oui Non

4.7.2 Si oui, à quelle date a-t-il été autorisé ?

4.8 Le projet s'inscrit-il dans un programme de travaux ?

Oui Non

Si oui, de quels projets se compose le programme ?

¹ Pour l'outre-mer, voir notice explicative

5. Sensibilité environnementale de la zone d'implantation envisagée

5.1 Occupation des sols

Quel est l'usage actuel des sols sur le lieu de votre projet ?

Existe-t-il un ou plusieurs documents d'urbanisme (ensemble des documents d'urbanisme concernés) réglementant l'occupation des sols sur le lieu/tracé de votre projet ?

Oui

Non

Si oui, intitulé et date d'approbation :
Précisez le ou les règlements applicables à la zone du projet

Pour les rubriques 33° à 37°, le ou les documents ont-ils fait l'objet d'une évaluation environnementale ?

Oui

Non

5.2 Enjeux environnementaux dans la zone d'implantation envisagée :

Complétez le tableau suivant, par tous moyens utiles, notamment à partir des informations disponibles sur le site internet <http://www.developpement-durable.gouv.fr/etude-impact>

Le projet se situe-t-il :	Oui	Non	Lequel/Laquelle ?
dans une zone naturelle d'intérêt écologique, faunistique et floristique de type I ou II (ZNIEFF) ou couverte par un arrêté de protection de biotope ?	<input type="checkbox"/>	<input checked="" type="checkbox"/>	
en zone de montagne ?	<input type="checkbox"/>	<input checked="" type="checkbox"/>	
sur le territoire d'une commune littorale ?	<input checked="" type="checkbox"/>	<input type="checkbox"/>	
dans un parc national, un parc naturel marin, une réserve naturelle (régionale ou nationale) ou un parc naturel régional ?	<input type="checkbox"/>	<input checked="" type="checkbox"/>	
sur un territoire couvert par un plan de prévention du bruit, arrêté ou le cas échéant, en cours d'élaboration ?	<input type="checkbox"/>	<input checked="" type="checkbox"/>	

dans une aire de mise en valeur de l'architecture et du patrimoine ou une zone de protection du patrimoine architectural, urbain et paysager ?	<input type="checkbox"/>	<input checked="" type="checkbox"/>	
dans une zone humide ayant fait l'objet d'une délimitation ?	<input type="checkbox"/>	<input checked="" type="checkbox"/>	
dans une commune couverte par un plan de prévention des risques naturels prévisibles ou par un plan de prévention des risques technologiques ? si oui, est-il prescrit ou approuvé ?	<input type="checkbox"/>	<input checked="" type="checkbox"/>	
dans un site ou sur des sols pollués ?	<input type="checkbox"/>	<input checked="" type="checkbox"/>	
dans une zone de répartition des eaux ?	<input type="checkbox"/>	<input checked="" type="checkbox"/>	
dans un périmètre de protection rapprochée d'un captage d'eau destiné à l'alimentation humaine ?	<input type="checkbox"/>	<input checked="" type="checkbox"/>	
dans un site inscrit ou classé ?	<input checked="" type="checkbox"/>		
Le projet se situe-t-il, dans ou à proximité :	Oui	Non	Lequel et à quelle distance ?
d'un site Natura 2000 ?	<input checked="" type="checkbox"/>	<input type="checkbox"/>	courant de St. migon
d'un monument historique ou d'un site classé au patrimoine mondial de l'UNESCO ?	<input type="checkbox"/>	<input checked="" type="checkbox"/>	

6. Caractéristiques de l'impact potentiel du projet sur l'environnement et la santé humaine

6.1 Le projet envisagé est-il susceptible d'avoir les incidences suivantes ?

Veillez compléter le tableau suivant :

Domaines de l'environnement :		Oui	Non	De quelle nature ? De quelle importance ? Appréciez sommairement l'impact potentiel
Ressources	engendre-t-il des prélèvements d'eau ?	<input type="checkbox"/>	<input checked="" type="checkbox"/>	
	impliquera-t-il des drainages / ou des modifications prévisibles des masses d'eau souterraines ?	<input type="checkbox"/>	<input checked="" type="checkbox"/>	
	est-il excédentaire en matériaux ?	<input type="checkbox"/>	<input checked="" type="checkbox"/>	
	est-il déficitaire en matériaux ? Si oui, utilise-t-il les ressources naturelles du sol ou du sous-sol ?	<input type="checkbox"/>	<input checked="" type="checkbox"/>	
Milieu naturel	est-il susceptible d'entraîner des perturbations, des dégradations, des destructions de la biodiversité existante : faune, flore, habitats, continuités écologiques ?	<input type="checkbox"/>	<input checked="" type="checkbox"/>	
	est-il susceptible d'avoir des incidences sur les zones à sensibilité particulière énumérées au 5.2 du présent formulaire ?	<input type="checkbox"/>	<input checked="" type="checkbox"/>	

	Engendre-t-il la consommation d'espaces naturels, agricoles, forestiers, maritimes ?	<input type="checkbox"/>	<input checked="" type="checkbox"/>
Risques et nuisances	Est-il concerné par des risques technologiques ?	<input type="checkbox"/>	<input checked="" type="checkbox"/>
	Est-il concerné par des risques naturels ?	<input type="checkbox"/>	<input checked="" type="checkbox"/>
	Engendre-t-il des risques sanitaires ?	<input type="checkbox"/>	<input checked="" type="checkbox"/>
	Est-il concerné par des risques sanitaires ?	<input type="checkbox"/>	<input checked="" type="checkbox"/>
Commodités de voisinage	Est-il source de bruit ?	<input type="checkbox"/>	<input checked="" type="checkbox"/>
	Est-il concerné par des nuisances sonores ?	<input type="checkbox"/>	<input checked="" type="checkbox"/>
	Engendre-t-il des odeurs ?	<input type="checkbox"/>	<input checked="" type="checkbox"/>
	Est-il concerné par des nuisances olfactives ?	<input type="checkbox"/>	<input checked="" type="checkbox"/>
	Engendre-t-il des vibrations ?	<input type="checkbox"/>	<input checked="" type="checkbox"/>
	Est-il concerné par des vibrations ?	<input type="checkbox"/>	<input checked="" type="checkbox"/>

	<p>Engendre-t-il des émissions lumineuses ?</p> <p>Est-il concerné par des émissions lumineuses ?</p>	<input type="checkbox"/>	<input checked="" type="checkbox"/>	
Pollutions	<p>Engendre-t-il des rejets polluants dans l'air ?</p>	<input type="checkbox"/>	<input checked="" type="checkbox"/>	
	<p>Engendre-t-il des rejets hydrauliques ?</p> <p>Si oui, dans quel milieu ?</p>	<input type="checkbox"/>	<input checked="" type="checkbox"/>	
	<p>Engendre-t-il la production d'effluents ou de déchets non dangereux, inertes, dangereux ?</p>	<input type="checkbox"/>	<input checked="" type="checkbox"/>	
Patrimoine / Cadre de vie / Population	<p>Est-il susceptible de porter atteinte au patrimoine architectural, culturel, archéologique et paysager ?</p>	<input type="checkbox"/>	<input checked="" type="checkbox"/>	
	<p>Engendre-t-il des modifications sur les activités humaines (agriculture, sylviculture, urbanisme / aménagements) ?</p>	<input type="checkbox"/>	<input checked="" type="checkbox"/>	

6.2 Les incidences du projet identifiées au 6.1 sont-elles susceptibles d'être cumulées avec d'autres projets connus ?

Oui

Non

Si oui, décrivez lesquelles :

Empty response area for question 6.2.

6.3 Les incidences du projet identifiées au 6.1 sont-elles susceptibles d'avoir des effets de nature transfrontière ?

Oui

Non

Si oui, décrivez lesquels :

Empty response area for question 6.3.

7. Auto-évaluation (facultatif)

Au regard du formulaire rempli, estimez-vous qu'il est nécessaire que votre projet fasse l'objet d'une étude d'impact ou qu'il devrait en être dispensé ? Expliquez pourquoi.

Empty response area for section 7.



COMMUNE DE MIMIZAN

Propriété Communale

AUTORISATION DE DEFRICHER

=====

La Commune de MIMIZAN a cédé à la Communauté des Communes de MIMIZAN les parcelles cadastrées :

Section AP – n°148 d’une contenance de 46a26ca

Cette parcelle est issue de la division de la parcelle AP – n°94. Le surplus restant propriété de la Commune de MIMIZAN a reçu le n°147 d’une contenance de 2ha62a71ca.

Section AT – n°155 d’une contenance de 05a93ca

Cette parcelle est issue de la division de la parcelle AT – n°01. Le surplus restant propriété de la Commune de MIMIZAN a reçu le n°154 d’une contenance de 81a44ca.

L’autorisation de défricher demandée, ce jour, porte sur les parcelles AP – n°147p (anciennement AP – n°94p) pour une surface de 2 371 m² et AT – n°154p (anciennement AT - n°1) pour une surface de 8 033 m², soit un total de 1ha04a04ca.

Fait à MIMIZAN le, 10 janvier 2017

François VILLENAVE



Membre d’une association agréée, le règlement des honoraires par chèque est accepté

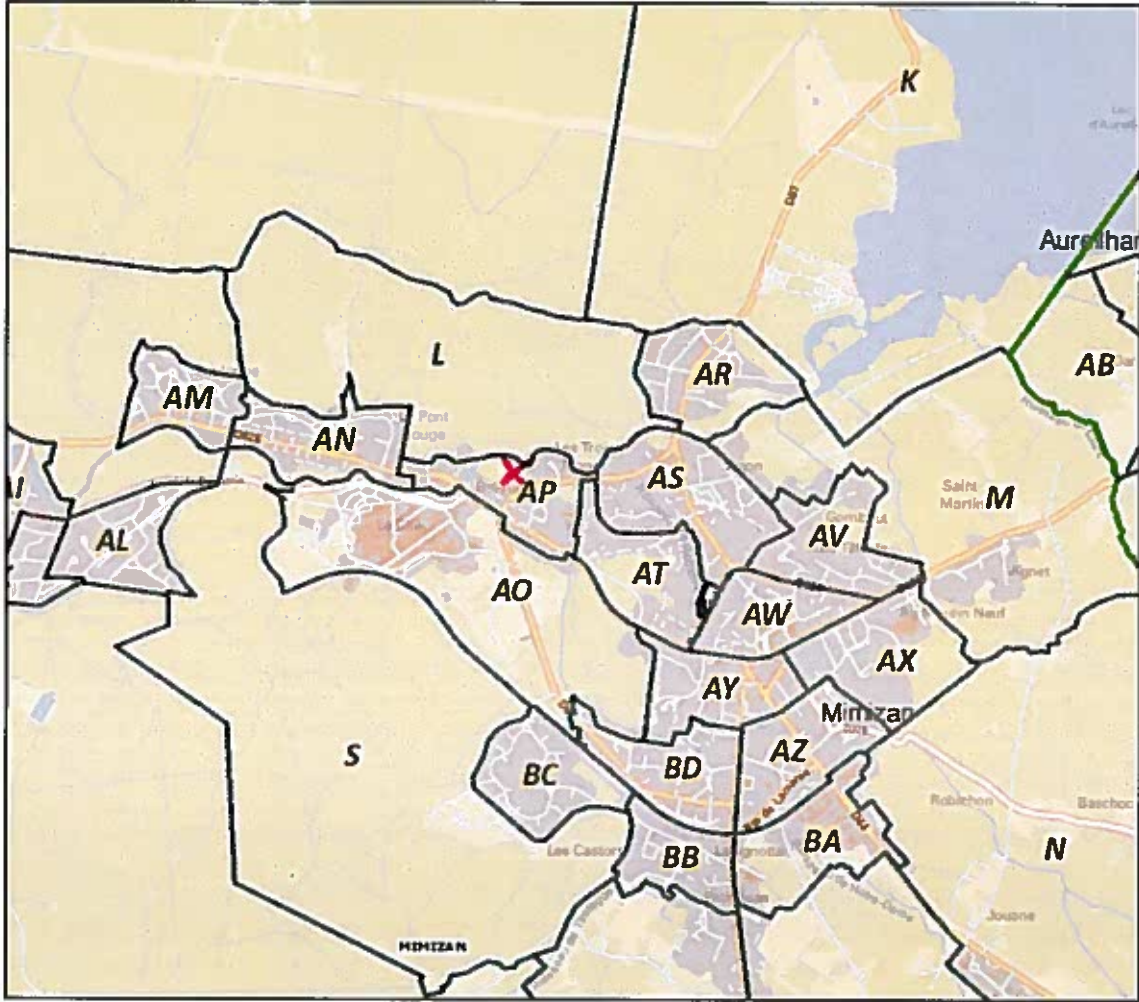

Zone AP de PLU

Commune :
MIMZAN (184)

Numéro d'ordre du document
d'arpentage : 3883J
Document vérifié et numéroté le 15/01/2016
APTGC MONT DE MARSAN
Par MANUEL ESTOP LOPEZ
GEOMETRE
Signé

Centre des Impôts foncier de :
MONT-DE-MARSAN
12 AVENUE DE DAGAS

40022 MONT-DE-MARSAN
Téléphone : 05 58 06 61 61
Fax : 05 58 06 57 27
plgc.400.mont-de-marsan@dgif.finances.gouv.fr

DIRECTION GENERALE DES FINANCES PUBLIQUES
EXTRAIT DU PLAN CADASTRAL

Section : AT
Feuille(s) : 000 AT 01
Qualité du plan : P4 ou CP [20 cm]

Echelle d'origine : 1/1000
Echelle d'édition : 1/1000
Date de l'édition : 20/01/2016
Support numérique : _____

D'après le document d'arpentage
dressé
Par SCP VILLENAVE (2)

Réf : G154060
Le 16/12/2015

CERTIFICATION
(Art 25 du décret n° 55-471 du 30 avril 1955)
Le présent document d'arpentage, certifié par les propriétaires soussignés (3)
a été établi (1) :
A - D'après les indications qu'ils ont fournies au bureau,
B - En conformité d'un piquetage _____ effectué sur le terrain ;
C - D'après un plan d'arpentage ou de bornage, dont copie ci-jointe, dressé
le _____ par _____ géomètre à _____
Les propriétaires déclarent avoir pris connaissance des informations portées
au dos de la présente 6463
_____ le _____

(1) Payer les mandats budgétaires. La formule A n'est applicable que dans le cas d'une esquisse (plan relevé par voie de main à port). Dans la formule B, les propriétaires peuvent avoir effectué eux-mêmes le piquetage.
(2) Qualité de la personne agréée (géomètre expert, inspecteur, géomètre ou technicien retraité du cadastre, etc...)
(3) Préciser son nom et qualité du signataire s'il est différent du propriétaire (mandataire, avoué, représentant qualifié de l'autorité publique, etc...)

Document vérifié et numéroté le 15/01/2016

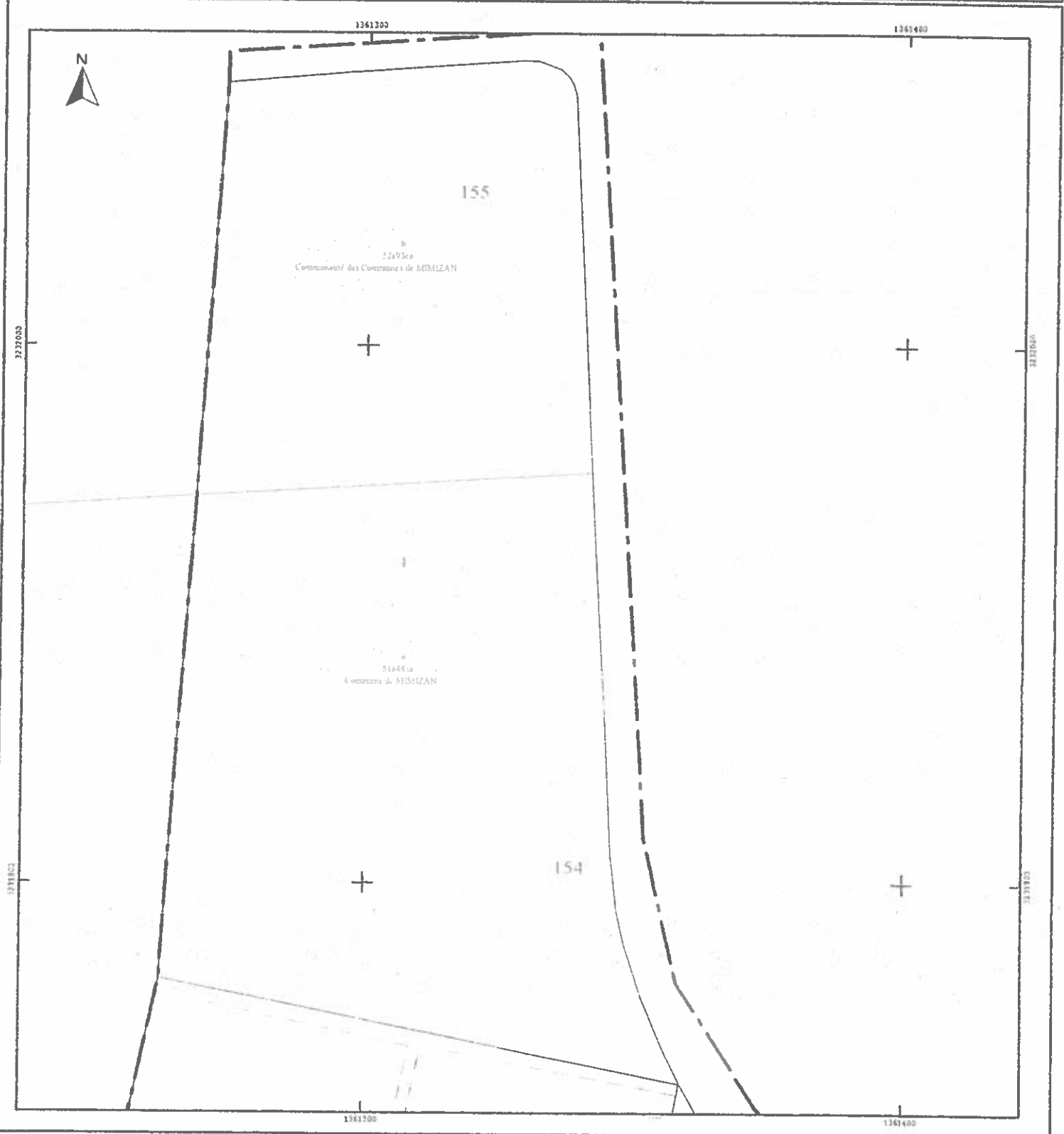

Commune :
MIMIZAN (184)

Numéro d'ordre du document
d'arpentage : 3884E

Document vérifié et numéroté le 15/01/2016
APTGC MONT DE MARSAN
Par MANUEL ESTOP LOPEZ
GEOMETRE
Signé

Centre des Impôts foncier de :
MONT-DE-MARSAN
12 AVENUE DE DAGAS

40022 MONT-DE-MARSAN
Téléphone : 05 58 06 61 61
Fax : 05 58 06 57 27
ptgc.400.mont-de-marsan@dgif.finances.gouv.fr

DIRECTION GENERALE DES FINANCES PUBLIQUES
EXTRAIT DU PLAN CADASTRAL

CERTIFICATION
(Art 25 du décret n° 55-471 du 30 avril 1955)

Le présent document d'arpentage, certifié par les propriétaires soussignés (3)
a été établi (1) :

- A - D'après les indications qu'ils ont fournies au bureau,
- B - En conformité d'un piquetage _____ effectué sur le terrain ;
- C - D'après un plan d'arpentage ou de bornage, dont copie ci-jointe, dressé
le _____ par _____ géomètre à _____

Les propriétaires déclarés ont avoir pris connaissance des informations portées
au dos de la présente 6483.

Document vérifié et numéroté le 15/01/2016

Section : AP
Feuille(s) : 000 AP 01
Qualité du plan : P4 ou CP [20 cm]

Echelle d'origine : 1/1000
Echelle d'édition : 1/2000
Date de l'édition : 20/01/2016
Support numérique : _____

D'après le document d'arpentage
dressé
Par SCP CAVALIER VILLENAVE

Réf. : G 154060
Le 16/12/2015

(1) Payer les montants dus. La formule A n'est applicable que dans le cas d'une esquisse (plan relevé par voie de tracé à jour) dans la formule B, les propriétaires peuvent avoir effectué eux-mêmes le piquetage.
(2) Qualité de la personne agréée (géomètre expert, inspecteur, géomètre ou technicien habilité au cadastre, etc...)
(3) Préciser les noms et qualité du signataire s'il est différent du propriétaire (mandataire, avocat, représentant qualifié de l'associé emprunteur, etc...)



Département :
LANDES

Commune :
MIMIZAN

Section : AT
Feuille : 000 AT 01

Échelle d'origine : 1/1000
Échelle d'édition : 1/1000

Date d'édition : 19/09/2016
(fuseau horaire de Paris)

Coordonnées en projection : RGF93CC44
©2016 Ministère des Finances et des Comptes
publics

2-4

Commune de MIMIZAN

Lotissement
« LE CADUCEE »

Le plan visualisé sur cet extrait est géré par le
centre des impôts foncier suivant :
MONT-DE-MARSAN
12 AVENUE DE DAGAS 40022
40022 MONT-DE-MARSAN
tél. 05 58 06 61 61 -fax 05 58 06 57 27
ptgc.400.mont-de-
marsan@dgfiip.finances.gouv.fr

Cet extrait de plan vous est délivré par :

cadastre.gouv.fr

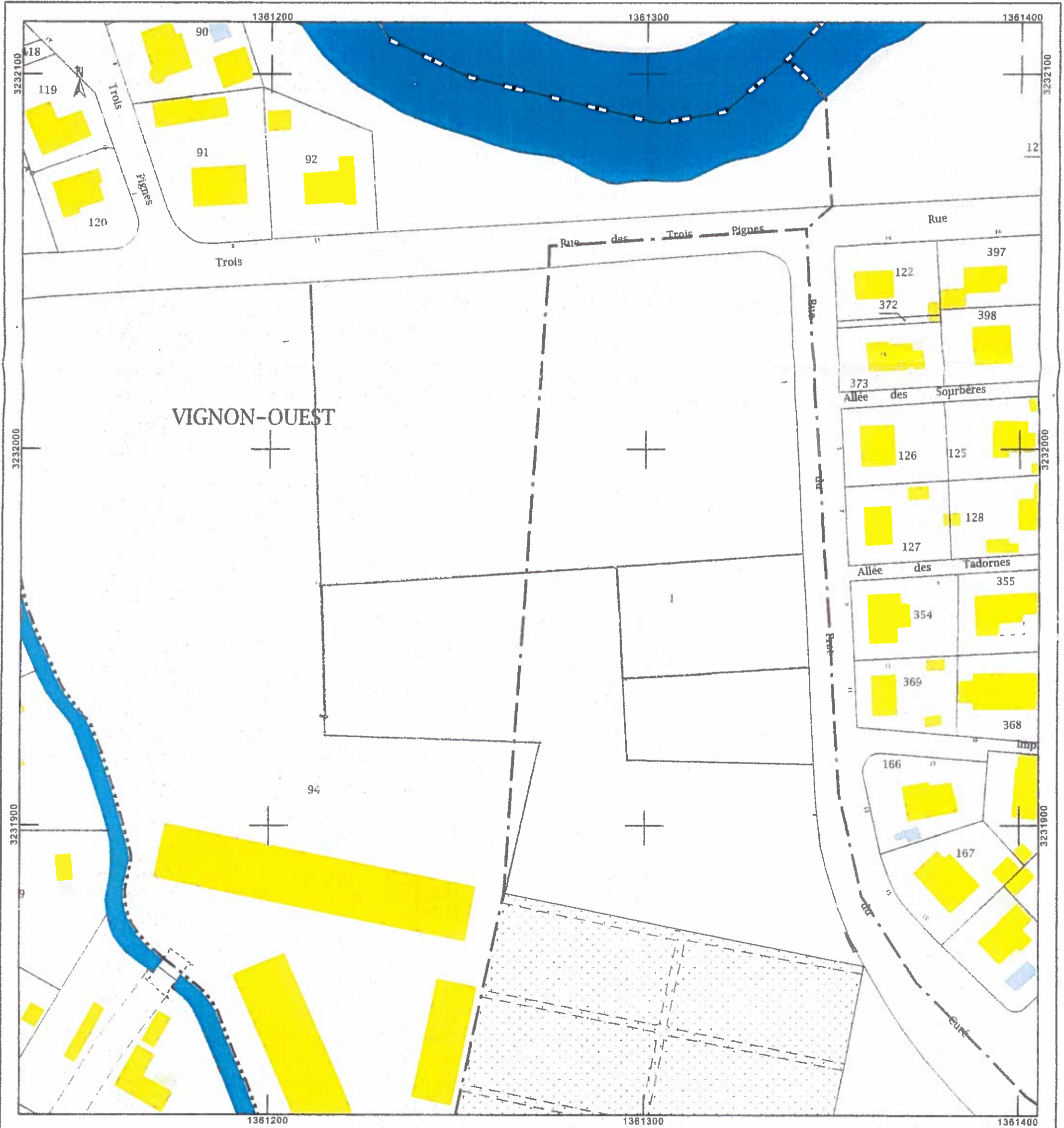

DEPARTEMENT des LANDES

COMMUNE DE MIMIZAN

LOTISSEMENT LE CADUCEE

2-3

REFERENCES CADASTRALES

Section AP n°147p

Section AT n°154p

Lieu-dit : "VIGON OUEST"

PLAN PARCELLAIRE

ECHELLE : 1/1000

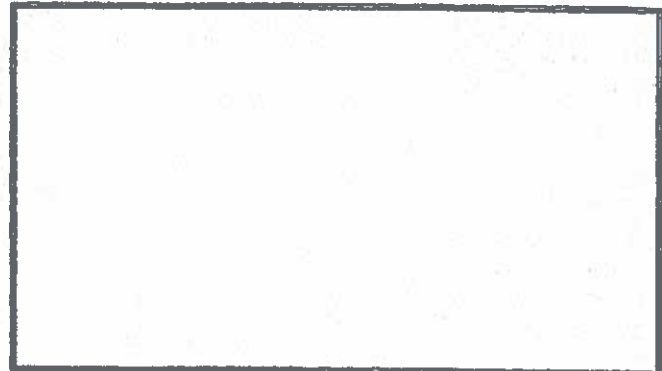

VIGNON-OUEST

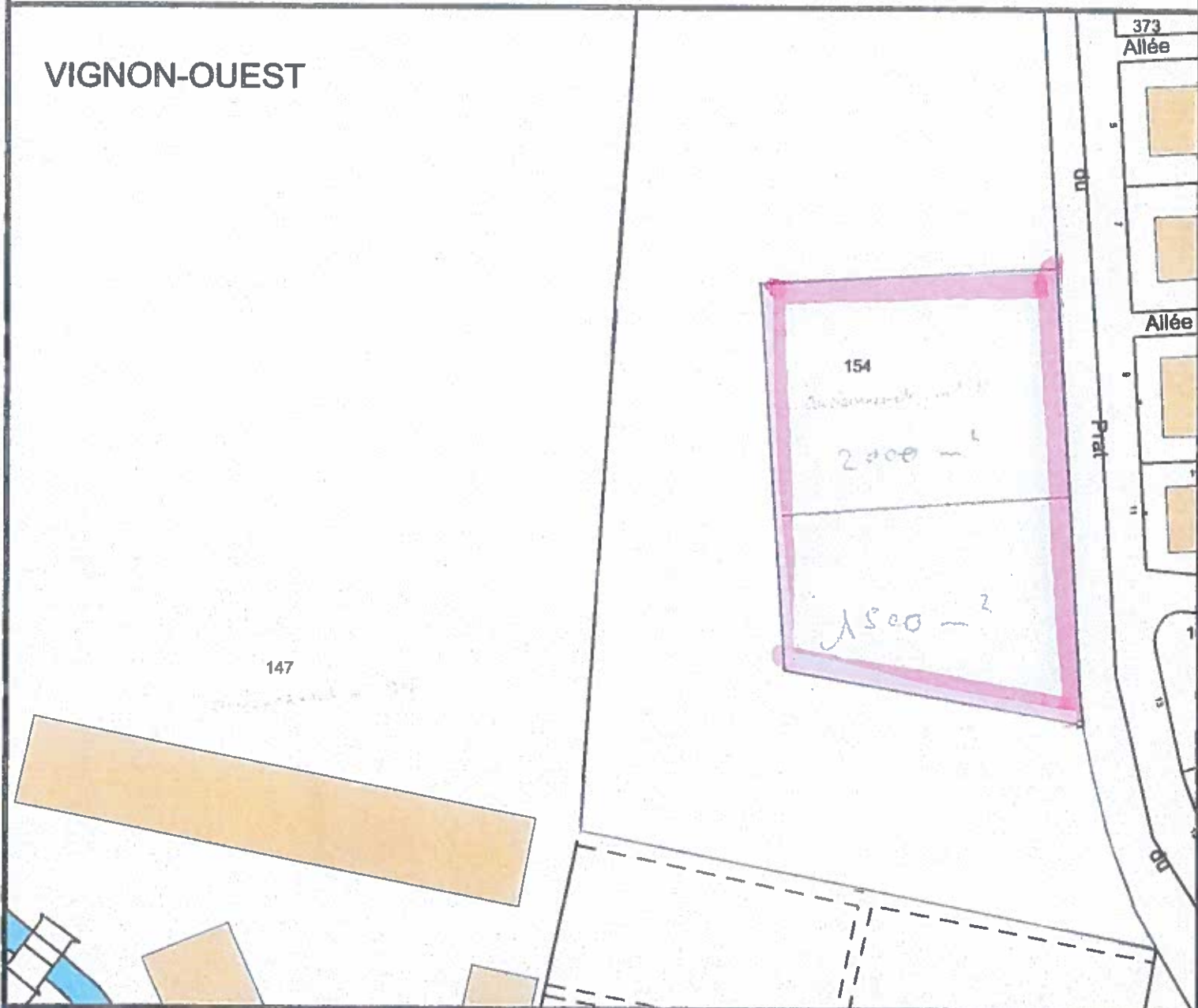

*Réalisé sur fond de plan cadastral



SCP Benjamin CAVALIER-François VILLENAVE

Géomètres Experts Associés

36 Avenue de Bayonne

40200 MIMIZAN

Tél. : 05 58 82 44 44

Référence : G154060_LE CADUCEE_PARCELLAIRE-PA.dwg

Date : 12/12/2016

Fax : 05 58 82 44 61

Mél : scp.cavalier_villeneuve@yahoo.fr

GÉOMÈTRE-EXPERT
CONSEILLER VALORISER GARANTIR