

Demande d'examen au cas par cas préalable à la réalisation d'une étude d'impact

Article R. 122-3 du code de l'environnement

*Ce formulaire n'est pas applicable aux installations classées pour la protection
de l'environnement*

*Ce formulaire complété sera publié sur le site internet de l'autorité administrative de l'Etat
compétente en matière d'environnement*

Avant de remplir cette demande, lire attentivement la notice explicative

Cadre réservé à l'administration		
Date de réception	Dossier complet le	N° d'enregistrement
27/01/2017	27/01/2017	2017-4416

1. Intitulé du projet

Création d'une aire de grand passage des gens du voyage sur la Commune de Saint-Martin-de-Seignanx.
Ce projet découle de l'obligation de créer une aire de grand passage sur la Commune de Saint-Martin-de-Seignanx (Schéma Départemental d'accueil des gens du voyage élaboré par l'État et le Département des Landes en application de la loi BESSON).

2. Identification du maître d'ouvrage ou du pétitionnaire

2.1 Personne physique

Nom Prénom

2.2 Personne morale

Dénomination ou raison sociale

Nom, prénom et qualité de la personne
habilitée à représenter la personne morale

RCS / SIRET Forme juridique

Joignez à votre demande l'annexe obligatoire n°1

3. Rubrique(s) applicable(s) du tableau des seuils et critères annexé à l'article R. 122-2 du code de l'environnement et dimensionnement correspondant du projet

N° de rubrique et sous rubrique	Caractéristiques du projet au regard des seuils et critères de la rubrique
33°	Création d'un équipement public soumis à Permis d'Aménager dont le terrain d'assiette est d'une superficie de 4 hectares environ.
51° a)	Défrichement.

4. Caractéristiques générales du projet

Doivent être annexées au présent formulaire les pièces énoncées à la rubrique 8.1 du formulaire

4.1 Nature du projet

Le projet consiste à créer un aire de grand passage des gens du voyage d'une surface de 4 hectares environ sur la Commune de Saint-Martin-de-Seignanx.

4.2 Objectifs du projet

La création de cet équipement public a pour objectif d'accueillir les grands rassemblements estivaux de gens du voyage au sein d'une zone dédiée dans des conditions optimales (accès rapide et sécurisé aux RD 85, 810, 817 et A 63, proximité des équipements publics et services, etc.).

4.3 Décrivez sommairement le projet

4.3.1 dans sa phase de réalisation

La programmation des travaux inclura le défrichement puis la réalisation des installations (voirie de desserte et modules adaptés).

4.3.2 dans sa phase d'exploitation

Les réseaux d'adduction d'eau potable et d'électricité existant sur la RD 26, la Communauté de Communes pourra débiter les travaux dès le transfert de propriété des terrains (faisant suite à la Déclaration d'Utilité Publique du projet), l'obtention du permis d'aménager et de l'autorisation de défricher.

4.4.1 A quelle(s) procédure(s) administrative(s) d'autorisation le projet a-t-il été ou sera-t-il soumis ?

La décision de l'autorité administrative de l'Etat compétente en matière d'environnement devra être jointe au(x) dossier(s) d'autorisation(s).

Déclaration d'Utilité Publique du projet d'aire de grand passage des gens du voyage.
Autorisation de défrichement.
Permis d'Aménager.

4.4.2 Précisez ici pour quelle procédure d'autorisation ce formulaire est rempli

Il est rempli pour savoir si le projet est soumis à une étude d'impact et ainsi inclure cette réponse dans le dossier de Déclaration d'Utilité Publique et la demande d'autorisation de défrichement.

4.5 Dimensions et caractéristiques du projet et superficie globale (assiette) de l'opération - préciser les unités de mesure utilisées

Grandeurs caractéristiques	Valeur
Aire de grand passage (38 000 m ²) et accès (1000 m ²) à défricher Accès à l'aire de grand passage en bordure du champ de maïs	39 000 m ² 1 000 m ²

4.6 Localisation du projet

Adresse et commune(s) d'implantation

Route océane
Lieu-dit "Lahitte"
40390 Saint-Martin-de-Seignanx
Parcelles cadastrées
Section M numéros 419p, 420p
468p, 405p, 404p, 515p, 514p

Coordonnées géographiques¹

Long. 01 ° 23 ' 48 " O Lat. 43 ° 32 ' 57 " N

Pour les rubriques 5° a), 6° b) et d), 8°, 10°, 18°, 28° a) et b), 32° ; 41° et 42° :

Point de départ : Long. ___ ° ___ ' ___ " ___ Lat. ___ ° ___ ' ___ " ___

Point d'arrivée : Long. ___ ° ___ ' ___ " ___ Lat. ___ ° ___ ' ___ " ___

Communes traversées :

Saint-Martin-de-Seignanx

4.7 S'agit-il d'une modification/extension d'une installation ou d'un ouvrage existant ? Oui Non

4.7.1 Si oui, cette installation ou cet ouvrage a-t-il fait l'objet d'une étude d'impact ? Oui Non

4.7.2 Si oui, à quelle date a-t-il été autorisé ?

4.8 Le projet s'inscrit-il dans un programme de travaux ? Oui Non

Si oui, de quels projets se compose le programme ?

¹ Pour l'outre-mer, voir notice explicative

5. Sensibilité environnementale de la zone d'implantation envisagée

5.1 Occupation des sols

Quel est l'usage actuel des sols sur le lieu de votre projet ?

Usages : espace boisé (aire de grand passage), espaces boisé et agricole (accès à l'aire de grand passage).

Règlement applicable à la zone du projet :

- Aire de grand passage : Zone Urbaine de Campement des Gens du Voyage
- Accès à l'aire de grand passage : Zones Naturelle et Agricole

Existe-t-il un ou plusieurs documents d'urbanisme (ensemble des documents d'urbanisme concernés) réglementant l'occupation des sols sur le lieu/tracé de votre projet ?

Oui Non

Si oui, intitulé et date d'approbation :
Précisez le ou les règlements applicables à la zone du projet

PLU approuvé le 26 juin 2013 et modifié le 1er avril 2015.

Pour les rubriques 33° à 37°, le ou les documents ont-ils fait l'objet d'une évaluation environnementale ?

Oui Non

5.2 Enjeux environnementaux dans la zone d'implantation envisagée :

Complétez le tableau suivant, par tous moyens utiles, notamment à partir des informations disponibles sur le site internet <http://www.developpement-durable.gouv.fr/etude-impact>

Le projet se situe-t-il :	Oui	Non	Lequel/Laquelle ?
dans une zone naturelle d'intérêt écologique, faunistique et floristique de type I ou II (ZNIEFF) ou couverte par un arrêté de protection de biotope ?	<input type="checkbox"/>	<input checked="" type="checkbox"/>	
en zone de montagne ?	<input type="checkbox"/>	<input checked="" type="checkbox"/>	
sur le territoire d'une commune littorale ?	<input type="checkbox"/>	<input checked="" type="checkbox"/>	
dans un parc national, un parc naturel marin, une réserve naturelle (régionale ou nationale) ou un parc naturel régional ?	<input type="checkbox"/>	<input checked="" type="checkbox"/>	
sur un territoire couvert par un plan de prévention du bruit, arrêté ou le cas échéant, en cours d'élaboration ?	<input type="checkbox"/>	<input checked="" type="checkbox"/>	

dans une aire de mise en valeur de l'architecture et du patrimoine ou une zone de protection du patrimoine architectural, urbain et paysager ?	<input type="checkbox"/>	<input checked="" type="checkbox"/>	
dans une zone humide ayant fait l'objet d'une délimitation ?	<input type="checkbox"/>	<input checked="" type="checkbox"/>	
dans une commune couverte par un plan de prévention des risques naturels prévisibles ou par un plan de prévention des risques technologiques ? si oui, est-il prescrit ou approuvé ?	<input checked="" type="checkbox"/>	<input type="checkbox"/>	PPRI de l'Adour Maritime approuvé par arrêté préfectoral du 23 janvier 2009.
dans un site ou sur des sols pollués ?	<input type="checkbox"/>	<input checked="" type="checkbox"/>	
dans une zone de répartition des eaux ?	<input type="checkbox"/>	<input checked="" type="checkbox"/>	
dans un périmètre de protection rapprochée d'un captage d'eau destiné à l'alimentation humaine ?	<input type="checkbox"/>	<input checked="" type="checkbox"/>	
dans un site inscrit ou classé ?	<input checked="" type="checkbox"/>	<input type="checkbox"/>	Site inscrit des Étangs Landais Sud
Le projet se situe-t-il, dans ou à proximité :	Oui	Non	Lequel et à quelle distance ?
d'un site Natura 2000 ?	<input type="checkbox"/>	<input checked="" type="checkbox"/>	
d'un monument historique ou d'un site classé au patrimoine mondial de l'UNESCO ?	<input type="checkbox"/>	<input checked="" type="checkbox"/>	

6. Caractéristiques de l'impact potentiel du projet sur l'environnement et la santé humaine

6.1 Le projet envisagé est-il susceptible d'avoir les incidences suivantes ?

Veillez compléter le tableau suivant :

Domaines de l'environnement :		Oui	Non	De quelle nature ? De quelle importance ? <i>Appréciez sommairement l'impact potentiel</i>
Ressources	engendre-t-il des prélèvements d'eau ?	<input type="checkbox"/>	<input checked="" type="checkbox"/>	
	impliquera-t-il des drainages / ou des modifications prévisibles des masses d'eau souterraines ?	<input type="checkbox"/>	<input checked="" type="checkbox"/>	
	est-il excédentaire en matériaux ?	<input type="checkbox"/>	<input checked="" type="checkbox"/>	
	est-il déficitaire en matériaux ? Si oui, utilise-t-il les ressources naturelles du sol ou du sous-sol ?	<input type="checkbox"/>	<input checked="" type="checkbox"/>	
Milieu naturel	est-il susceptible d'entraîner des perturbations, des dégradations, des destructions de la biodiversité existante : faune, flore, habitats, continuités écologiques ?	<input type="checkbox"/>	<input checked="" type="checkbox"/>	
	est-il susceptible d'avoir des incidences sur les zones à sensibilité particulière énumérées au 5.2 du présent formulaire ?	<input type="checkbox"/>	<input checked="" type="checkbox"/>	

				4 ha environ
	Engendre-t-il la consommation d'espaces naturels, agricoles, forestiers, maritimes ?	<input checked="" type="checkbox"/>	<input type="checkbox"/>	
Risques et nuisances	Est-il concerné par des risques technologiques ?	<input type="checkbox"/>	<input checked="" type="checkbox"/>	
	Est-il concerné par des risques naturels ?	<input type="checkbox"/>	<input checked="" type="checkbox"/>	
	Engendre-t-il des risques sanitaires ?	<input type="checkbox"/>	<input checked="" type="checkbox"/>	
	Est-il concerné par des risques sanitaires ?	<input type="checkbox"/>	<input checked="" type="checkbox"/>	
Commodités de voisinage	Est-il source de bruit ?	<input type="checkbox"/>	<input checked="" type="checkbox"/>	
	Est-il concerné par des nuisances sonores ?	<input type="checkbox"/>	<input checked="" type="checkbox"/>	
	Engendre-t-il des odeurs ?	<input type="checkbox"/>	<input checked="" type="checkbox"/>	
	Est-il concerné par des nuisances olfactives ?	<input type="checkbox"/>	<input checked="" type="checkbox"/>	
	Engendre-t-il des vibrations ?	<input type="checkbox"/>	<input checked="" type="checkbox"/>	
	Est-il concerné par des vibrations ?	<input type="checkbox"/>	<input checked="" type="checkbox"/>	

	Engendre-t-il des émissions lumineuses ?	<input type="checkbox"/>	<input checked="" type="checkbox"/>	
	Est-il concerné par des émissions lumineuses ?	<input type="checkbox"/>	<input checked="" type="checkbox"/>	
Pollutions	Engendre-t-il des rejets polluants dans l'air ?	<input type="checkbox"/>	<input checked="" type="checkbox"/>	
	Engendre-t-il des rejets hydrauliques ? Si oui, dans quel milieu ?	<input checked="" type="checkbox"/>	<input type="checkbox"/>	Les eaux pluviales seront traitées par un bassin de régulation dimensionné à cet effet. Les eaux usées seront récupérées dans des cuves étanches avant d'être amenées pour traitement en station d'épuration.
	Engendre-t-il la production d'effluents ou de déchets non dangereux, inertes, dangereux ?	<input type="checkbox"/>	<input checked="" type="checkbox"/>	
Patrimoine / Cadre de vie / Population	Est-il susceptible de porter atteinte au patrimoine architectural, culturel, archéologique et paysager ?	<input type="checkbox"/>	<input checked="" type="checkbox"/>	
	Engendre-t-il des modifications sur les activités humaines (agriculture, sylviculture, urbanisme / aménagements) ?	<input checked="" type="checkbox"/>	<input type="checkbox"/>	L'aire de grand passage sera aménagée sur un boisement de pins. La suppression d'environ 4 ha de culture de pins ne remet en cause ni l'activité sylvicole du secteur, ni la viabilité d'une exploitation forestière. L'accès à l'aire de grand passage (2000 m ²) sera aménagé en bordure d'un boisement de chênes (1000 m ²) et d'un champ de maïs (1000 m ²). La suppression d'environ 1000 m ² de culture de maïs ne remet en cause ni l'activité agricole du secteur, ni la viabilité d'une exploitation agricole.

6.2 Les incidences du projet identifiées au 6.1 sont-elles susceptibles d'être cumulées avec d'autres projets connus ?

Oui Non Si oui, décrivez lesquelles :

6.3 Les incidences du projet identifiées au 6.1 sont-elles susceptibles d'avoir des effets de nature transfrontière ?

Oui Non Si oui, décrivez lesquels :

7. Auto-évaluation (facultatif)

Au regard du formulaire rempli, estimez-vous qu'il est nécessaire que votre projet fasse l'objet d'une étude d'impact ou qu'il devrait en être dispensé ? Expliquez pourquoi.

Une étude d'impact ne nous semble pas nécessaire car ce projet d'équipement public :

- n'a fait l'objet d'aucune contestation par la population lors des séances de concertation de la révision du PLU de Saint-Martin-de-Seignanx et de l'élaboration du PLUI en cours ; ce projet est situé en retrait des centre-villes de Saint-Martin-de-Seignanx et d'Ondres ainsi que des zones d'habitation.

Au contraire, cette extension est attendue par les services de l'État, du Département des Landes et même de la population pour permettre de gérer dans des conditions optimales l'accueil des gens du voyage en période estivale ;

- ne générera pas de nuisances significatives pour la population et l'environnement eu égard à l'éloignement des zones densément peuplées.

8. Annexes

8.1 Annexes obligatoires

Objet		
1	L'annexe n°1 intitulée « informations nominatives relatives au maître d'ouvrage ou pétitionnaire » - non publiée ;	<input checked="" type="checkbox"/>
2	Un plan de situation au 1/25 000 ou, à défaut, à une échelle comprise entre 1/16 000 et 1/64 000 (il peut s'agir d'extraits cartographiques du document d'urbanisme s'il existe) ;	<input checked="" type="checkbox"/>
3	Au minimum, 2 photographies datées de la zone d'implantation, avec une localisation cartographique des prises de vue, l'une devant permettre de situer le projet dans l'environnement proche et l'autre de le situer dans le paysage lointain ;	<input checked="" type="checkbox"/>
4	Un plan du projet <u>ou</u> , pour les travaux, ouvrages ou aménagements visés aux rubriques 5° a), 6° b) et d), 8°, 10°, 18°, 28° a) et b), 32°, 41° et 42° un projet de tracé ou une enveloppe de tracé ;	<input checked="" type="checkbox"/>
5	Sauf pour les travaux, ouvrages ou aménagements visés aux rubriques 5° a), 6° b) et d), 8°, 10°, 18°, 28° a) et b), 32°, 41° et 42° : plan des abords du projet (100 mètres au minimum) pouvant prendre la forme de photos aériennes datées et complétées si nécessaire selon les évolutions récentes, à une échelle comprise entre 1/2 000 et 1/5 000. Ce plan devra préciser l'affectation des constructions et terrains avoisinants ainsi que les canaux, plans d'eau et cours d'eau ;	<input checked="" type="checkbox"/>

8.2 Autres annexes volontairement transmises par le maître d'ouvrage ou pétitionnaire

Veuillez compléter le tableau ci-joint en indiquant les annexes jointes au présent formulaire d'évaluation, ainsi que les parties auxquelles elles se rattachent

Objet	

9. Engagement et signature

Je certifie sur l'honneur l'exactitude des renseignements ci-dessus

Fait à Saint-Martin-de-Seignanx le, 25 janvier 2017

Signature

Le Président,
Eric GUILLOTEAU



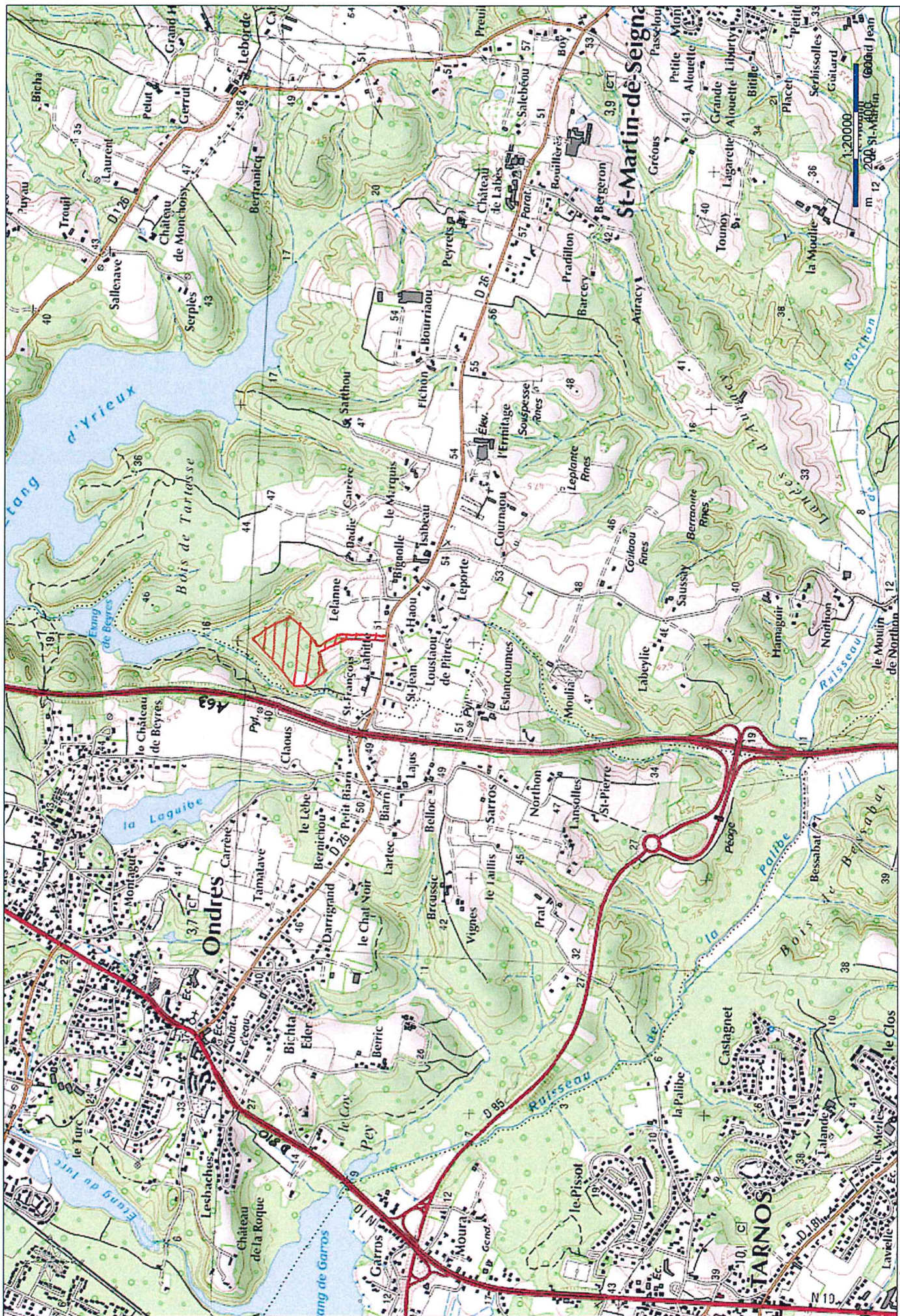

Localisation projet d'aire de grand passage des gens du voyage de Saint - Martin - de - Seignaux

Prises de vue du 25 janvier 2017



1 - Vue lointaine depuis la RD 26 d'où commencera l'accès à l'aire de grand passage



2 - Vue du site proprement dit de l'aire de grand passage (boisement de jeunes pins)

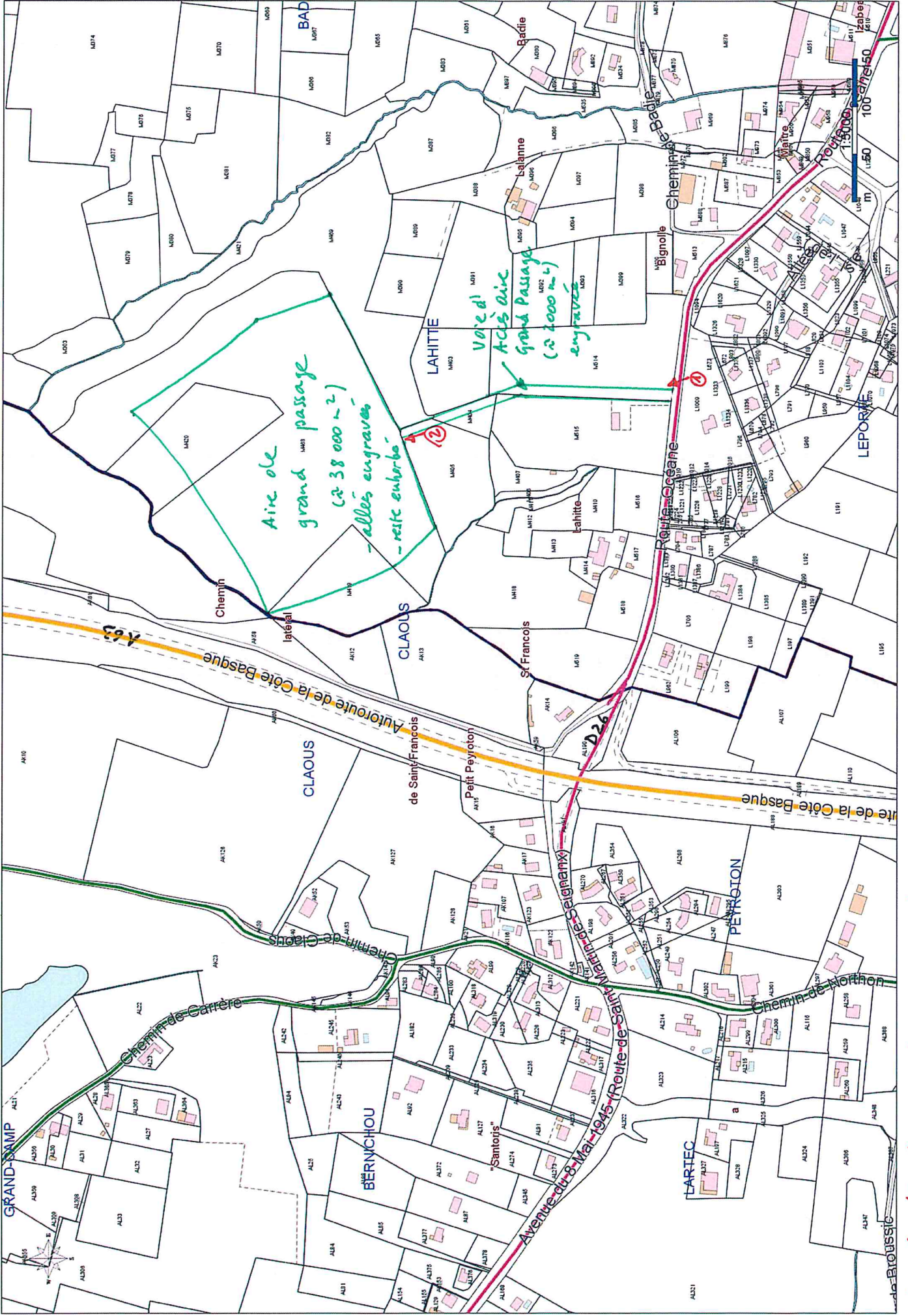

Localisation des prises de vues et plan de masse du projet.

Photo aérienne 2015

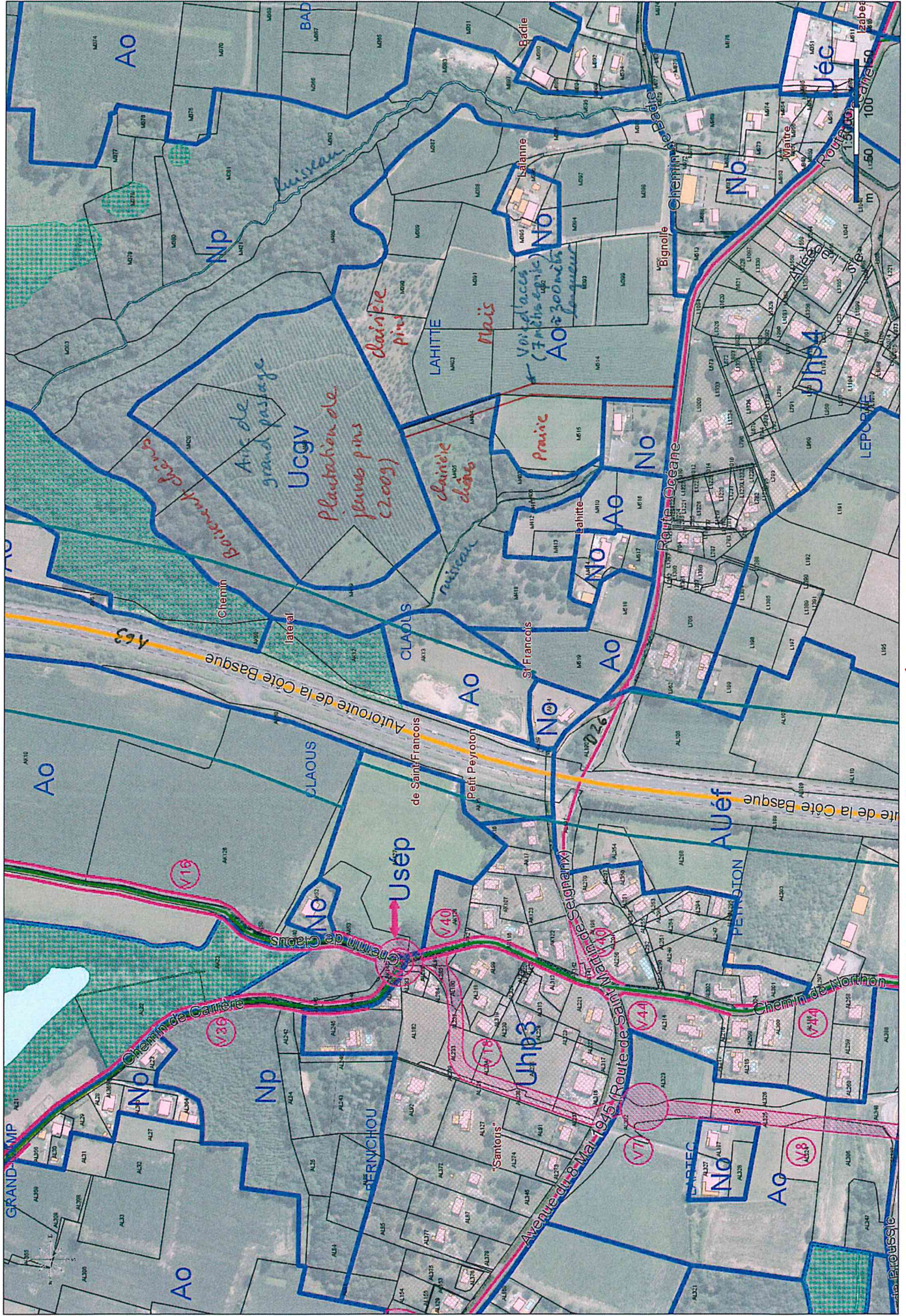

- Extrait du zonage du PLU -
- Ucgv = zone réservée aux gens du voyage
- Np = zone naturelle
- Ao = zone agricole
- No = zone naturelle comprenant une ou plusieurs habitations
- Uhp = quartiers d'habitations