

4.2 Objectifs du projet

L'objectif du défrichement est la construction de maisons d'habitation pour offrir des terrains constructibles et réduire l'exode rural vers les grosses communes avoisinantes.

4.3 Décrivez sommairement le projet

4.3.1 dans sa phase travaux

L'impact pendant la phase de travaux consistera en des trajets de poids lourds et engins de chantier.

Une organisation de chantier permettra de limiter les nuisances sonores pour les riverains en évitant certains horaires.

4.3.2 dans sa phase d'exploitation

Le projet de lotissement ne produira pas de nuisances significatives, si ce n'est les déplacements de véhicules des futurs acquéreurs.

La disparition de 0,6ha d'espaces en partie boisé est à prévoir, assorti d'une superficie de 0,14ha correspondant à une bande de 12 m en limite du projet pour l'aléa feu de forêt.

4.4 A quelle(s) procédure(s) administrative(s) d'autorisation le projet a-t-il été ou sera-t-il soumis ?

La décision de l'autorité environnementale devra être jointe au(x) dossier(s) d'autorisation(s).

- Permis de construire
- Permis d'Aménager

4.5 Dimensions et caractéristiques du projet et superficie globale de l'opération - préciser les unités de mesure utilisées

Grandeurs caractéristiques	Valeur(s)
Emprise totale du projet	61a 57
Emprise de la bande nettoyée pour aléa feu de forêt	14a 24
Emprise des lots	56a 18
Emprise des espaces communs	5a 39

4.6 Localisation du projet

Adresse et commune(s) d'implantation

Le terrain objet de la présente étude s'inscrit à l'entrée du village de Lesgor, du côté nord. Il est directement accessible depuis la route de Rion, qui est l'axe majeur desservant le village depuis le Nord. Il est situé sur la parcelle cadastrée Section B n° 207p.

Coordonnées géographiques¹

Long. 0 ° 54 ' 08 " Z Lat. 43 ° 51 ' 26 " 5

Pour les catégories 5° a), 6° a), b) et c), 7°a, 9°a), 10°, 11°a) et b), 22°, 32°, 34°, 38° ; 43° a) et b) de l'annexe à l'article R. 122-2 du code de l'environnement :

Point de départ :

Long. ___ ° ___ ' ___ " Lat. ___ ° ___ ' ___ "

Point d'arrivée :

Long. ___ ° ___ ' ___ " Lat. ___ ° ___ ' ___ "

Communes traversées :

Joignez à votre demande les annexes n° 2 à 6

- 4.7 S'agit-il d'une modification/extension d'une installation ou d'un ouvrage existant ? Oui Non
- 4.7.1 Si oui, cette installation ou cet ouvrage a-t-il fait l'objet d'une évaluation environnementale ? Oui Non

4.7.2 Si oui, décrivez sommairement les différentes composantes de votre projet et indiquez à quelle date il a été autorisé ?

¹ Pour l'outre-mer, voir notice explicative

5. Sensibilité environnementale de la zone d'implantation envisagée

Afin de réunir les informations nécessaires pour remplir le tableau ci-dessous, vous pouvez vous rapprocher des services instructeurs, et vous référer notamment à l'outil de cartographie interactive CARMEN, disponible sur le site de chaque direction régionale.

Le site Internet du ministère de l'environnement vous propose un regroupement de ces données environnementales par région, à l'adresse suivante : <http://www.developpement-durable.gouv.fr/-Les-donnees-environnementales-.html>.

Cette plateforme vous indiquera la définition de chacune des zones citées dans le formulaire.

Vous pouvez également retrouver la cartographie d'une partie de ces informations sur le site de l'inventaire national du patrimoine naturel (<http://inpn.mnhn.fr/zone/sinp/espaces/viewer/>).

Le projet se situe-t-il :	Oui	Non	Lequel/Laquelle ?
Dans une zone naturelle d'intérêt écologique, faunistique et floristique de type I ou II (ZNIEFF) ?	<input type="checkbox"/>	<input checked="" type="checkbox"/>	
En zone de montagne ?	<input type="checkbox"/>	<input checked="" type="checkbox"/>	
Dans une zone couverte par un arrêté de protection de biotope ?	<input type="checkbox"/>	<input checked="" type="checkbox"/>	
Sur le territoire d'une commune littorale ?	<input type="checkbox"/>	<input checked="" type="checkbox"/>	
Dans un parc national, un parc naturel marin, une réserve naturelle (nationale ou régionale), une zone de conservation halieutique ou un parc naturel régional ?	<input type="checkbox"/>	<input checked="" type="checkbox"/>	
Sur un territoire couvert par un plan de prévention du bruit, arrêté ou le cas échéant, en cours d'élaboration ?	<input type="checkbox"/>	<input checked="" type="checkbox"/>	
Dans un bien inscrit au patrimoine mondial ou sa zone tampon, un monument historique ou ses abords ou un site patrimonial remarquable ?	<input type="checkbox"/>	<input checked="" type="checkbox"/>	

Dans une zone humide ayant fait l'objet d'une délimitation ?	<input type="checkbox"/>	<input checked="" type="checkbox"/>	
Dans une commune couverte par un plan de prévention des risques naturels prévisibles (PPRN) ou par un plan de prévention des risques technologiques (PPRT) ? si oui, est-il prescrit ou approuvé ?	<input type="checkbox"/>	<input checked="" type="checkbox"/>	
Dans un site ou sur des sols pollués ?	<input checked="" type="checkbox"/>	<input type="checkbox"/>	Il existe sur la commune une usine chimique surveillée et répertoriée. Elle se situe au Sud du bourg de Lesgor.
Dans une zone de répartition des eaux ?	<input checked="" type="checkbox"/>	<input type="checkbox"/>	Circonscription du bassin Adour Garonne.
Dans un périmètre de protection rapprochée d'un captage d'eau destiné à la consommation humaine ou d'eau minérale naturelle?	<input type="checkbox"/>	<input checked="" type="checkbox"/>	
Dans un site inscrit ?	<input type="checkbox"/>	<input checked="" type="checkbox"/>	
Le projet se situe-t-il, dans ou à proximité :	Oui	Non	Lequel et à quelle distance ?
D'un site Natura 2000 ?	<input type="checkbox"/>	<input checked="" type="checkbox"/>	
D'un site classé ?	<input type="checkbox"/>	<input checked="" type="checkbox"/>	

6. Caractéristiques de l'impact potentiel du projet sur l'environnement et la santé humaine au vu des informations disponibles

6.1 Le projet envisagé est-il susceptible d'avoir les incidences notables suivantes ?

Veillez compléter le tableau suivant :

Incidences potentielles		Oui	Non	De quelle nature ? De quelle importance ? <i>Appréciez sommairement l'impact potentiel</i>
Ressources	Engendre-t-il des prélèvements d'eau ? Si oui, dans quel milieu ?	<input type="checkbox"/>	<input checked="" type="checkbox"/>	
	Impliquera-t-il des drainages / ou des modifications prévisibles des masses d'eau souterraines ?	<input type="checkbox"/>	<input checked="" type="checkbox"/>	
	Est-il excédentaire en matériaux ?	<input type="checkbox"/>	<input checked="" type="checkbox"/>	
	Est-il déficitaire en matériaux ? Si oui, utilise-t-il les ressources naturelles du sol ou du sous-sol ?	<input type="checkbox"/>	<input checked="" type="checkbox"/>	
Milieu naturel	Est-il susceptible d'entraîner des perturbations, des dégradations, des destructions de la biodiversité existante : faune, flore, habitats, continuités écologiques ?	<input checked="" type="checkbox"/>	<input type="checkbox"/>	Les pins ont été évacués. Le terrain va être nettoyé du taillis.
	Si le projet est situé dans ou à proximité d'un site Natura 2000, est-il susceptible d'avoir un impact sur un habitat / une espèce inscrit(e) au Formulaire Standard de Données du site ?	<input type="checkbox"/>	<input checked="" type="checkbox"/>	

	Est-il susceptible d'avoir des incidences sur les autres zones à sensibilité particulière énumérées au 5.2 du présent formulaire ?	<input type="checkbox"/>	<input checked="" type="checkbox"/>	
	Engendre-t-il la consommation d'espaces naturels, agricoles, forestiers, maritimes ?	<input checked="" type="checkbox"/>	<input type="checkbox"/>	L'endroit va devenir un lieu de vie humaine.
Risques	Est-il concerné par des risques technologiques ?	<input type="checkbox"/>	<input checked="" type="checkbox"/>	
	Est-il concerné par des risques naturels ?	<input checked="" type="checkbox"/>	<input type="checkbox"/>	La commune de Lesgor est située dans la zone "faible" du zonage réglementaire.
	Engendre-t-il des risques sanitaires ?	<input type="checkbox"/>	<input checked="" type="checkbox"/>	
	Est-il concerné par des risques sanitaires ?	<input type="checkbox"/>	<input checked="" type="checkbox"/>	
Nuisances	Engendre-t-il des déplacements/des trafics	<input checked="" type="checkbox"/>	<input type="checkbox"/>	Les nuisances seront liées aux déplacements des futurs propriétaires.
	Est-il source de bruit ? Est-il concerné par des nuisances sonores ?	<input type="checkbox"/> <input type="checkbox"/>	<input checked="" type="checkbox"/> <input checked="" type="checkbox"/>	Uniquement pendant la période des travaux.

	Engendre-t-il des odeurs ? Est-il concerné par des nuisances olfactives ?	<input type="checkbox"/>	<input checked="" type="checkbox"/>	
	Engendre-t-il des vibrations ? Est-il concerné par des vibrations ?	<input type="checkbox"/>	<input checked="" type="checkbox"/>	
	Engendre-t-il des émissions lumineuses ? Est-il concerné par des émissions lumineuses ?	<input checked="" type="checkbox"/>	<input type="checkbox"/>	Luminosité induite par les maisons et véhicules des futurs acquéreurs, ainsi que l'éclairage public (2 candélabres avec commande pour régler les horaires).
Emissions	Engendre-t-il des rejets dans l'air ?	<input type="checkbox"/>	<input checked="" type="checkbox"/>	
	Engendre-t-il des rejets liquides ? Si oui, dans quel milieu ?	<input checked="" type="checkbox"/>	<input type="checkbox"/>	Les eaux pluviales de la voirie seront récupérées et infiltrées directement dans le sol. Il en est de même pour les eaux des habitations. Les eaux usées seront récupérées par le réseau collectif.
	Engendre-t-il des effluents ?	<input type="checkbox"/>	<input checked="" type="checkbox"/>	
	Engendre-t-il la production de déchets non dangereux, inertes, dangereux ?	<input type="checkbox"/>	<input checked="" type="checkbox"/>	

Patrimoine / Cadre de vie / Population	Est-il susceptible de porter atteinte au patrimoine architectural, culturel, archéologique et paysager ?	<input type="checkbox"/>	<input checked="" type="checkbox"/>	
	Engendre-t-il des modifications sur les activités humaines (agriculture, sylviculture, urbanisme, aménagements), notamment l'usage du sol?	<input checked="" type="checkbox"/>	<input type="checkbox"/>	La sylviculture sur cette partie a été supprimée suite au nettoyage post-scolytes.

6.2 Les incidences du projet identifiées au 6.1 sont-elles susceptibles d'être cumulées avec d'autres projets existants ou approuvés ?

Oui Non Si oui, décrivez lesquelles :

6.3 Les incidences du projet identifiées au 6.1 sont-elles susceptibles d'avoir des effets de nature transfrontière ?

Oui Non Si oui, décrivez lesquels :

6.4 Description, le cas échéant, des mesures et des caractéristiques du projet destinées à éviter ou réduire les effets négatifs notables du projet sur l'environnement ou la santé humaine (pour plus de précision, il vous est possible de joindre une annexe traitant de ces éléments) :

Il est prévu de faire des grands lots afin que les futurs propriétaires puissent replanter un maximum d'arbres.

7. Auto-évaluation (facultatif)

Au regard du formulaire rempli, estimez-vous qu'il est nécessaire que votre projet fasse l'objet d'une évaluation environnementale ou qu'il devrait en être dispensé ? Expliquez pourquoi.

8. Annexes

8.1 Annexes obligatoires

Objet		
1	Document CERFA n°14734 intitulé « informations nominatives relatives au maître d'ouvrage ou pétitionnaire » - non publié ;	<input type="checkbox"/>
2	Un plan de situation au 1/25 000 ou, à défaut, à une échelle comprise entre 1/16 000 et 1/64 000 (il peut s'agir d'extraits cartographiques du document d'urbanisme s'il existe) ;	<input checked="" type="checkbox"/>
3	Au minimum, 2 photographies datées de la zone d'implantation, avec une localisation cartographique des prises de vue, l'une devant permettre de situer le projet dans l'environnement proche et l'autre de le situer dans le paysage lointain ;	<input checked="" type="checkbox"/>
4	Un plan du projet <u>ou</u> , pour les travaux, ouvrages ou aménagements visés aux catégories 5° a), 6° b) et c), 7°, 9°, 10°, 11°, 12°, 13°, 22°, 32, 38° ; 43° a) et b) de l'annexe à l'article R. 122-2 du code de l'environnement un projet de tracé ou une enveloppe de tracé ;	<input checked="" type="checkbox"/>
5	Sauf pour les travaux, ouvrages ou aménagements visés aux 5° a), 6° b) et c), 7°, 9°, 10°, 11°, 12°, 13°, 22°, 32, 38° ; 43° a) et b) de l'annexe à l'article R. 122-2 du code de l'environnement : plan des abords du projet (100 mètres au minimum) pouvant prendre la forme de photos aériennes datées et complétées si nécessaire selon les évolutions récentes, à une échelle comprise entre 1/2 000 et 1/5 000. Ce plan devra préciser l'affectation des constructions et terrains avoisinants ainsi que les canaux, plans d'eau et cours d'eau ;	<input checked="" type="checkbox"/>
6	Si le projet est situé dans un site Natura 2000, un plan de situation détaillé du projet par rapport à ce site. Dans les autres cas, une carte permettant de localiser le projet par rapport aux sites Natura 2000 sur lesquels le projet est susceptible d'avoir des effets.	<input checked="" type="checkbox"/>

8.2 Autres annexes volontairement transmises par le maître d'ouvrage ou pétitionnaire

Veillez compléter le tableau ci-joint en indiquant les annexes jointes au présent formulaire d'évaluation, ainsi que les parties auxquelles elles se rattachent

Objet

9. Engagement et signature

Je certifie sur l'honneur l'exactitude des renseignements ci-dessus



Fait à

DAX

le, 27 janvier 2017

Signature

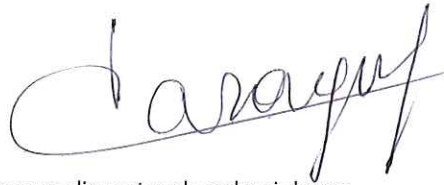

Insérez votre signature en cliquant sur le cadre ci-dessus

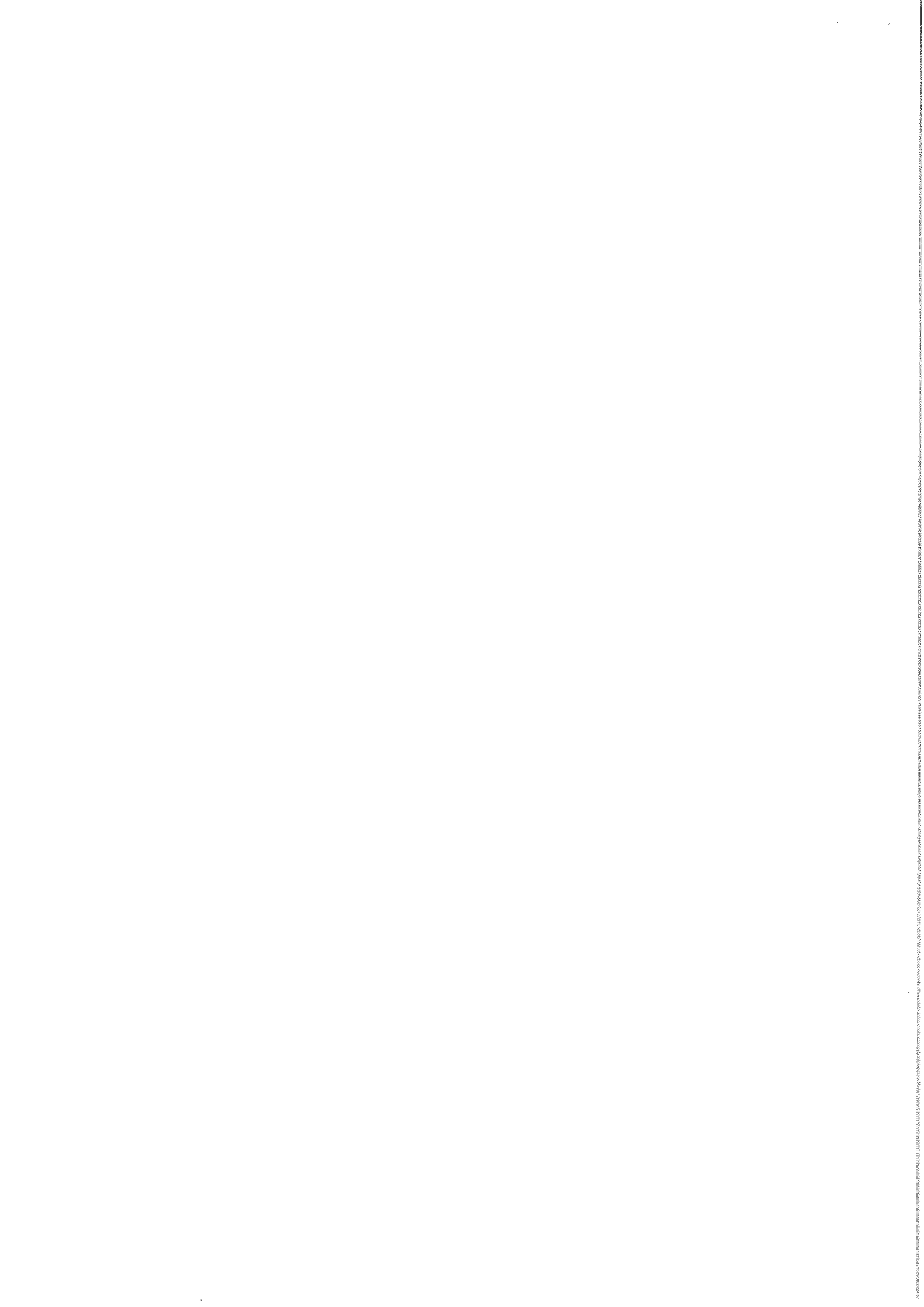

ANNEXE 2

PLAN DE SITUATION

COMMUNE de LESGOR

LOTISSEMENT "DARAIGNEZ"

NORD
|||

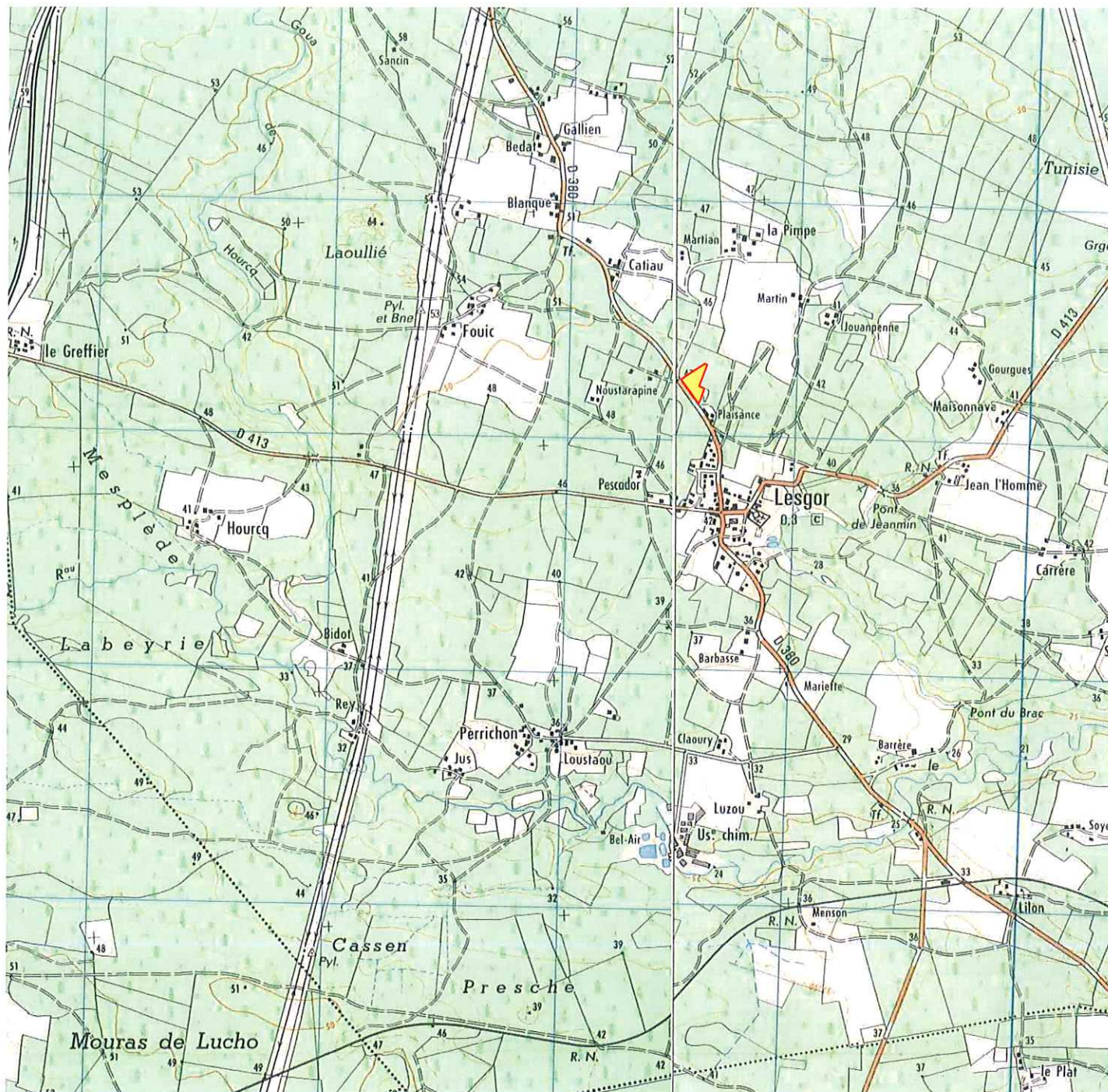

Echelle : 1/25000



GEOMETRE-EXPERT
CONSEILLER VALORISER GARANTIR

Guillaume TUQUOI

2, rue du Tuc d'Eauze 40100 DAX

Tél : 05 58 74 27 51

47, rue du commerce 40170 ST JULIEN EN BORN

Tél : 05 58 35 45 79

guillaume.tuquoi@geometre-expert.fr

Date : Janvier 2017

Référence : 09-37

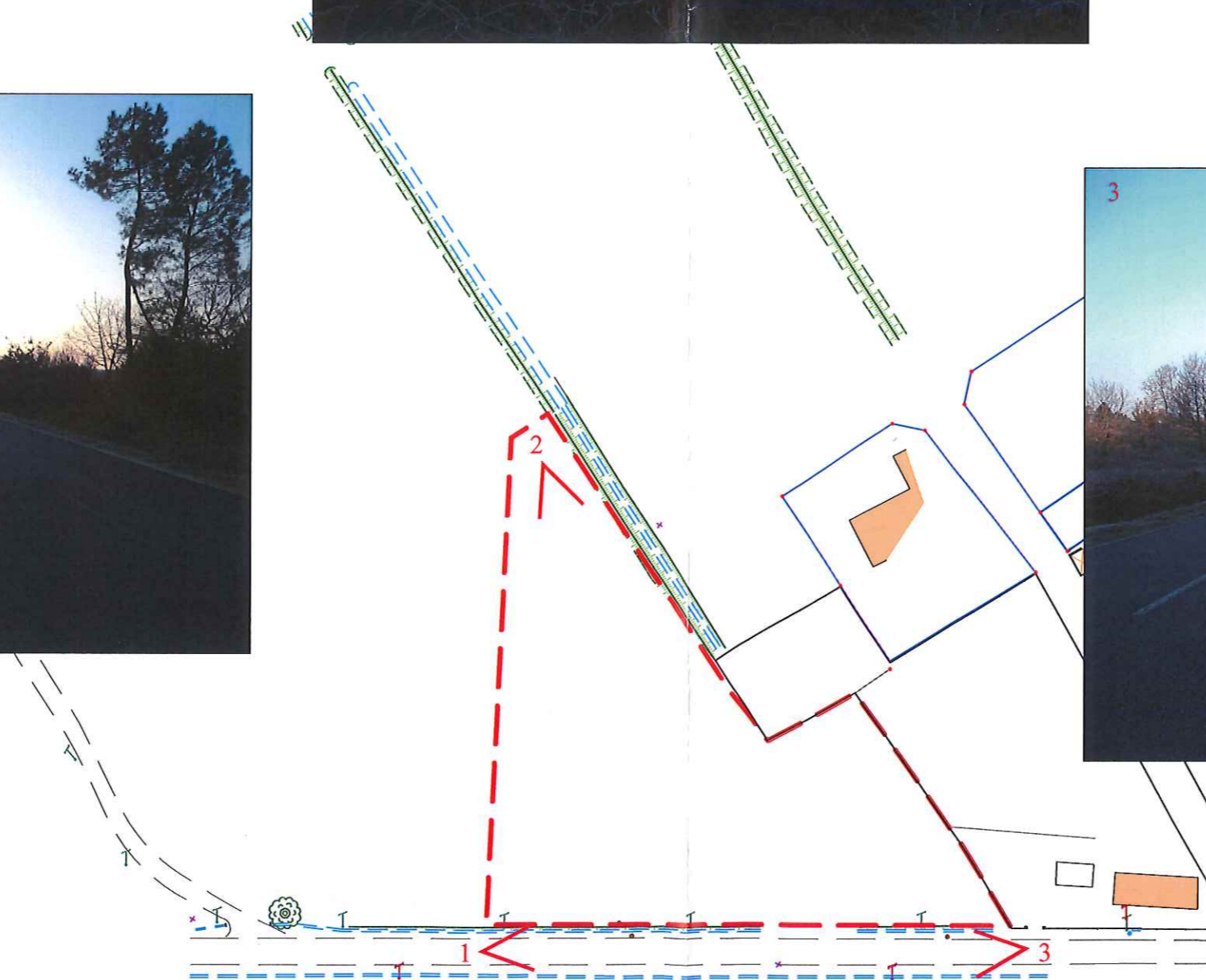

ANNEXE 4

Département des LANDES

COMMUNE DE LESGOR

PLAN DE COMPOSITION

Désignation cadastrale

Section - B

Lieu-dit - " La pompe "

N° - 207

Contenance cadastrale = 5ha 91a 45

Emprise du projet = 61a 57

-  Périmètre du lotissement
-  Zone non-aedificandi
-  Zone non boisée
-  Zone nettoyée

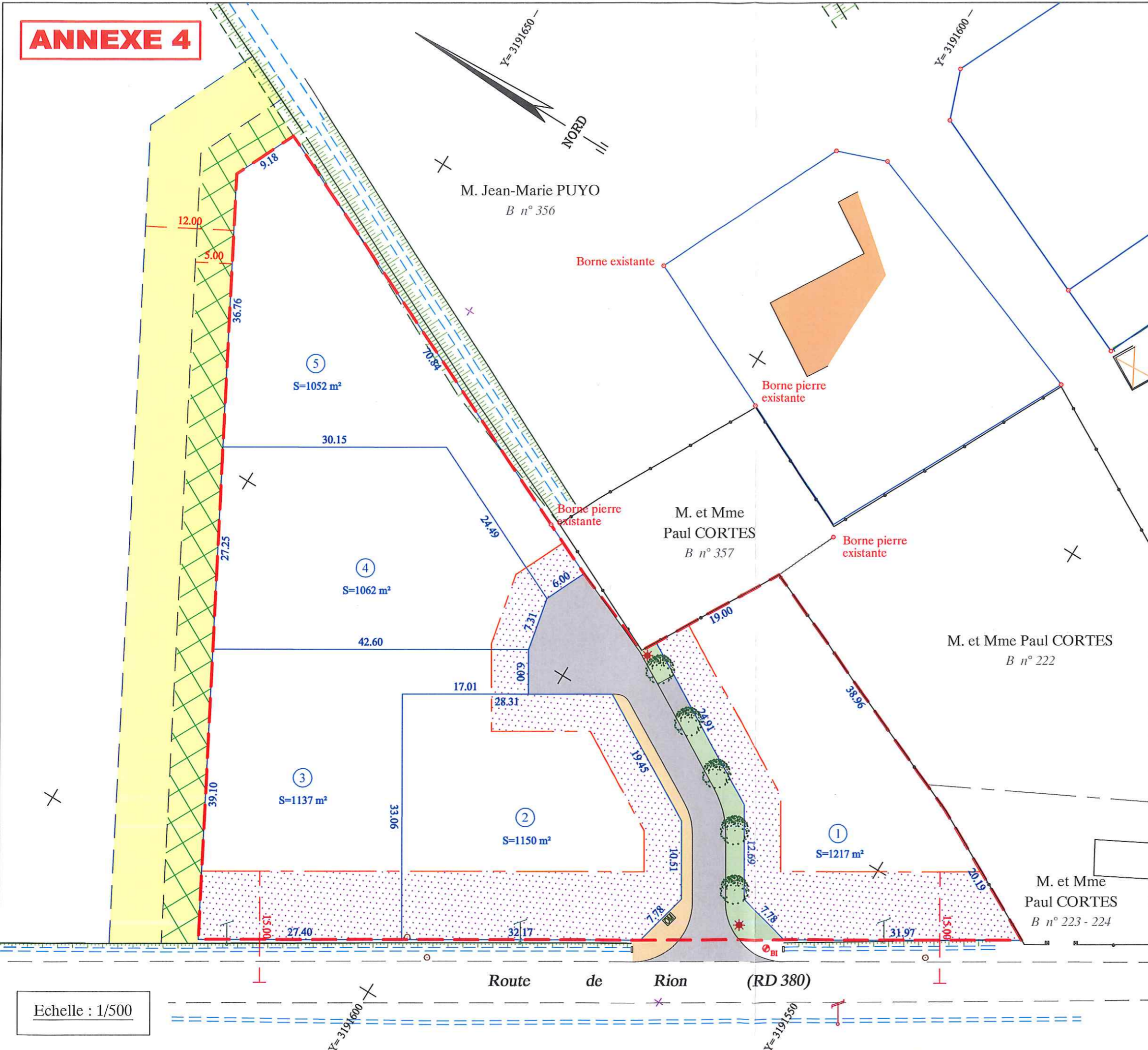

Echelle : 1/500

**Guillaume TUQUOI**
2, rue du Tuc d'Eauze 40100 DAX
Tél : 05 58 74 27 51
47, rue du commerce 40170 ST JULIEN EN BORN
Tél : 05 58 35 45 79
guillaume.tuquoi@geometre-expert.fr

GEOMETRE-EXPERT
CONSEILLER VALORISER GARANTIR



Culture
(maïs)

Surplus de la
propriété en friche

Îlot
d'habitations

Route de Rion (RD 380)

Bourg de Lesgor

NOIRD

Photo datant de 2012

Echelle : 1/2000

GEOMETRE-EXPERT
CONSEILLER VALORISER GARANTIR

Guillaume TUQUOI
2, rue du Tuc d'Eauze 40100 DAX
Tél : 05 58 74 27 51
47, rue du commerce 40170 ST JULIEN EN BORN
Tél : 05 58 35 45 79
guillaume.tuquoi@geometre-expert.fr

ANNEXE 6

Département des LANDES

COMMUNE DE LESGOR



Conception : DGALN
Date d'impression : 25-01-2017

- Zone économique exclusive (ZEE);
- Zone de protection écologique (ZPE);
- Limite de département
- Limite de la commune
- Site d'intérêt communautaire (SIC)
- Zone de protection spéciale (ZPS);

Sites Natura 2000

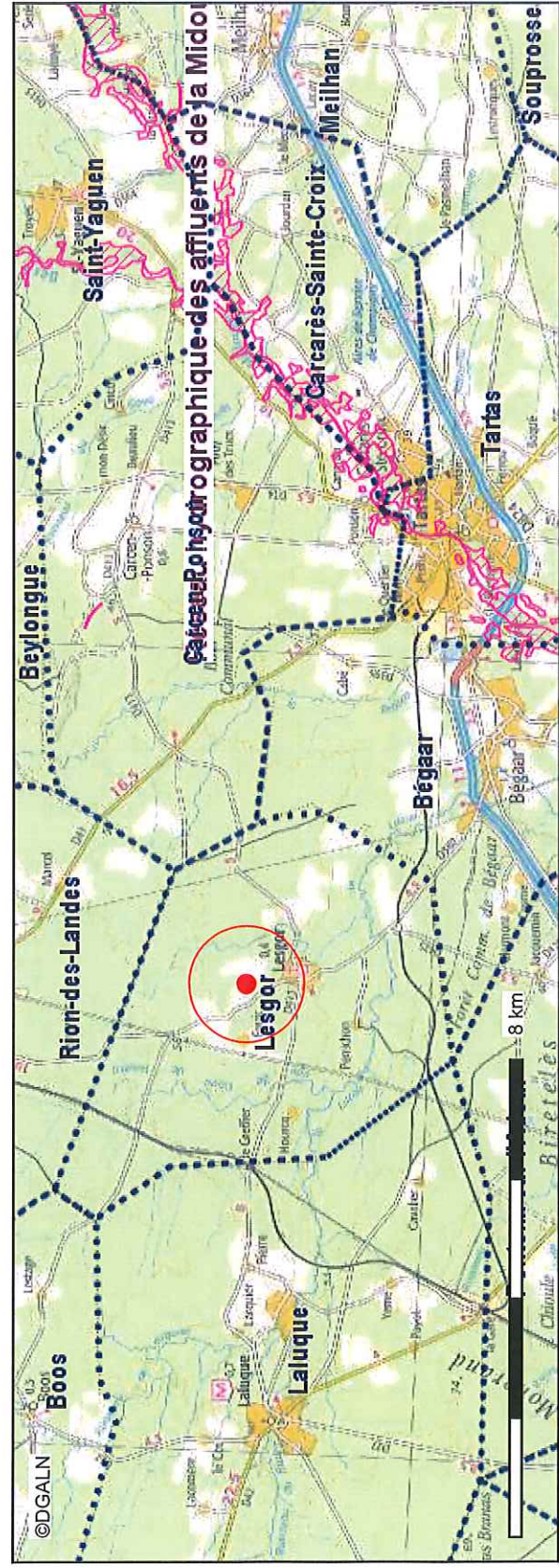

Description :

Données au 01/05/2015

Source : MNHN/INPN

Réalisation : DGALN/SAGP/SDP/BCSI

© Ministère de l'Égalité des territoires et du Logement / Ministère de l'Écologie, du Développement durable et de l'Énergie
SG/SPSSI/PSI/PSI1 - CP2J (DOM/ETER)

Carte publiée par l'application CARTELIE



Guillaume TUQUOI

2, rue du Tuc d'Eauze 40100 DAX
Tél : 05 58 74 27 51

47, rue du commerce 40170 ST JULIEN EN BORN
Tél : 05 58 35 45 79

GEOMETRE-EXPERT
CONSEILLER VALORISER GARANTIR

guillaume.tuquoi@geometre-expert.fr

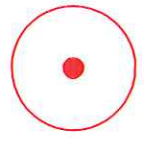

Emplacement du projet