

Demande d'examen au cas par cas préalable à la réalisation d'une étude d'impact

Ministère chargé
de l'environnement

Article R. 122-3 du code de l'environnement

*Ce formulaire n'est pas applicable aux installations classées pour la protection
de l'environnement*

*Ce formulaire complété sera publié sur le site internet de l'autorité administrative de l'Etat
compétente en matière d'environnement*

Avant de remplir cette demande, lire attentivement la notice explicative

Cadre réservé à l'administration

Date de réception

10/02/2017

Dossier complet le

10/02/2017

N° d'enregistrement

2017-4473

1. Intitulé du projet

Défrichement de 2 ha 38 sur la commune de BEYSSAC (19230).

2. Identification du maître d'ouvrage ou du pétitionnaire

2.1 Personne physique

Nom THIEBLEMONT / BOUAN Prénom Paul / Emilie

2.2 Personne morale

Dénomination ou raison sociale GAEC FERME DES PARETTES

Nom, prénom et qualité de la personne
habilitée à représenter la personne morale THIEBLEMONT Paul - Exploitant agricole

RCS / SIRET 179290548100018 Forme juridique GAEC

Joignez à votre demande l'annexe obligatoire n°1

3. Rubrique(s) applicable(s) du tableau des seuils et critères annexé à l'article R. 122-2 du code de l'environnement et dimensionnement correspondant du projet

N° de rubrique et sous rubrique	Caractéristiques du projet au regard des seuils et critères de la rubrique
51 a)	Défrichement d'une superficie de 2 ha 38. "Défrichement soumis à autorisation et portant sur une superficie totale, même fragmentée, inférieure à 25 hectares".

4. Caractéristiques générales du projet

Doivent être annexées au présent formulaire les pièces énoncées à la rubrique 8.1 du formulaire

4.1 Nature du projet

Défrichement d'une superficie de 2 ha 38.

4.2 Objectifs du projet

L'objectif du défrichement est la remise en culture des parcelles (création de prairies).

4.3 Décrivez sommairement le projet 4.3.1 dans sa phase de réalisation

Les travaux de défrichement seront séquencés en plusieurs phases :

- Arrachage des souches à la pelle,
- Groupage des souches et des rémanents de coupe en andain,
- Comblement et nivellement des trous résultant du dessouchage selon un profil régulier.

4.3.2 dans sa phase d'exploitation

Sans objet.

4.4.1 A quelle(s) procédure(s) administrative(s) d'autorisation le projet a-t-il été ou sera-t-il soumis ?

La décision de l'autorité administrative de l'Etat compétente en matière d'environnement devra être jointe au(x) dossier(s) d'autorisation(s).

Autorisation de défrichement.

4.4.2 Précisez ici pour quelle procédure d'autorisation ce formulaire est rempli

Autorisation de défrichement.

4.5 Dimensions et caractéristiques du projet et superficie globale (assiette) de l'opération - préciser les unités de mesure utilisées

Grandeurs caractéristiques	Valeur
Superficie défrichée :	2 ha 38

4.6 Localisation du projet**Adresse et commune(s) d'implantation**

BEYSSAC (19230)

Section : AM

N° : 93, 97, 98, 171

Lieu-dit : Le Grand Pré

Coordonnées géographiques¹

Long. 1 ° 24 ' 53 " E Lat. 45 ° 21 ' 04 " N

Pour les rubriques 5° a), 6° b) et d), 8°, 10°, 18°, 28° a) et b), 32° ; 41° et 42° :

Point de départ : Long. ___ ° ___ ' ___ " ___ Lat. ___ ° ___ ' ___ " ___

Point d'arrivée : Long. ___ ° ___ ' ___ " ___ Lat. ___ ° ___ ' ___ " ___

Communes traversées :

4.7 S'agit-il d'une modification/extension d'une installation ou d'un ouvrage existant ?

Oui Non

4.7.1 Si oui, cette installation ou cet ouvrage a-t-il fait l'objet d'une étude d'impact ?

Oui Non

4.7.2 Si oui, à quelle date a-t-il été autorisé ?

4.8 Le projet s'inscrit-il dans un programme de travaux ?

Oui Non

Si oui, de quels projets se compose le programme ?

¹ Pour l'outre-mer, voir notice explicative

5.1 Occupation des sols**Quel est l'usage actuel des sols sur le lieu de votre projet ?**

Boisement de résineux.

Existe-t-il un ou plusieurs documents d'urbanisme (ensemble des documents d'urbanisme concernés) réglementant l'occupation des sols sur le lieu/tracé de votre projet ?

Oui Non Si oui, intitulé et date d'approbation :
Précisez le ou les règlements applicables à la zone du projet

Plan Local d'Urbanisme en cours de révision.

Règlement applicable à la zone du projet :

- Parcelle n° 93 : A
- Parcelles n° 97, 98, 171 : N

Pour les rubriques 33° à 37°, le ou les documents ont-ils fait l'objet d'une évaluation environnementale ?

Oui Non **5.2 Enjeux environnementaux dans la zone d'implantation envisagée :**Complétez le tableau suivant, par tous moyens utiles, notamment à partir des informations disponibles sur le site internet <http://www.developpement-durable.gouv.fr/etude-impact>

Le projet se situe-t-il :	Oui	Non	Lequel/Laquelle ?
dans une zone naturelle d'intérêt écologique, faunistique et floristique de type I ou II (ZNIEFF) ou couverte par un arrêté de protection de biotope ?	<input type="checkbox"/>	<input checked="" type="checkbox"/>	
en zone de montagne ?	<input type="checkbox"/>	<input checked="" type="checkbox"/>	
sur le territoire d'une commune littorale ?	<input type="checkbox"/>	<input checked="" type="checkbox"/>	
dans un parc national, un parc naturel marin, une réserve naturelle (régionale ou nationale) ou un parc naturel régional ?	<input type="checkbox"/>	<input checked="" type="checkbox"/>	
sur un territoire couvert par un plan de prévention du bruit, arrêté ou le cas échéant, en cours d'élaboration ?	<input type="checkbox"/>	<input checked="" type="checkbox"/>	

dans une aire de mise en valeur de l'architecture et du patrimoine ou une zone de protection du patrimoine architectural, urbain et paysager ?	<input type="checkbox"/>	<input checked="" type="checkbox"/>	
dans une zone humide ayant fait l'objet d'une délimitation ?	<input type="checkbox"/>	<input checked="" type="checkbox"/>	
dans une commune couverte par un plan de prévention des risques naturels prévisibles ou par un plan de prévention des risques technologiques ? si oui, est-il prescrit ou approuvé ?	<input type="checkbox"/>	<input checked="" type="checkbox"/>	
dans un site ou sur des sols pollués ?	<input type="checkbox"/>	<input checked="" type="checkbox"/>	
dans une zone de répartition des eaux ?	<input type="checkbox"/>	<input checked="" type="checkbox"/>	
dans un périmètre de protection rapprochée d'un captage d'eau destiné à l'alimentation humaine ?	<input type="checkbox"/>	<input checked="" type="checkbox"/>	
dans un site inscrit ou classé ?	<input type="checkbox"/>	<input checked="" type="checkbox"/>	
Le projet se situe-t-il, dans ou à proximité :	Oui	Non	Lequel et à quelle distance ?
d'un site Natura 2000 ?	<input type="checkbox"/>	<input checked="" type="checkbox"/>	
d'un monument historique ou d'un site classé au patrimoine mondial de l'UNESCO ?	<input type="checkbox"/>	<input checked="" type="checkbox"/>	

6. Caractéristiques de l'impact potentiel du projet sur l'environnement et la santé humaine

6.1 Le projet envisagé est-il susceptible d'avoir les incidences suivantes ?

Veillez compléter le tableau suivant :

Domaines de l'environnement :		Oui	Non	De quelle nature ? De quelle importance ? Appréciez sommairement l'impact potentiel
Ressources	engendre-t-il des prélèvements d'eau ?	<input type="checkbox"/>	<input checked="" type="checkbox"/>	
	impliquera-t-il des drainages / ou des modifications prévisibles des masses d'eau souterraines ?	<input type="checkbox"/>	<input checked="" type="checkbox"/>	
	est-il excédentaire en matériaux ?	<input type="checkbox"/>	<input checked="" type="checkbox"/>	
	est-il déficitaire en matériaux ? Si oui, utilise-t-il les ressources naturelles du sol ou du sous-sol ?	<input type="checkbox"/>	<input checked="" type="checkbox"/>	
Milieu naturel	est-il susceptible d'entraîner des perturbations, des dégradations, des destructions de la biodiversité existante : faune, flore, habitats, continuités écologiques ?	<input type="checkbox"/>	<input checked="" type="checkbox"/>	
	est-il susceptible d'avoir des incidences sur les zones à sensibilité particulière énumérées au 5.2 du présent formulaire ?	<input type="checkbox"/>	<input checked="" type="checkbox"/>	

	Engendre-t-il la consommation d'espaces naturels, agricoles, forestiers, maritimes ?	<input type="checkbox"/>	<input checked="" type="checkbox"/>	
Risques et nuisances	Est-il concerné par des risques technologiques ?	<input type="checkbox"/>	<input checked="" type="checkbox"/>	
	Est-il concerné par des risques naturels ?	<input type="checkbox"/>	<input checked="" type="checkbox"/>	
	Engendre-t-il des risques sanitaires ?	<input type="checkbox"/>	<input checked="" type="checkbox"/>	
	Est-il concerné par des risques sanitaires ?	<input type="checkbox"/>	<input checked="" type="checkbox"/>	
Commodités de voisinage	Est-il source de bruit ?	<input type="checkbox"/>	<input checked="" type="checkbox"/>	
	Est-il concerné par des nuisances sonores ?	<input type="checkbox"/>	<input checked="" type="checkbox"/>	
	Engendre-t-il des odeurs ?	<input type="checkbox"/>	<input checked="" type="checkbox"/>	
	Est-il concerné par des nuisances olfactives ?	<input type="checkbox"/>	<input checked="" type="checkbox"/>	
	Engendre-t-il des vibrations ?	<input type="checkbox"/>	<input checked="" type="checkbox"/>	
	Est-il concerné par des vibrations ?	<input type="checkbox"/>	<input checked="" type="checkbox"/>	

	Engendre-t-il des émissions lumineuses ?	<input type="checkbox"/>	<input checked="" type="checkbox"/>	
	Est-il concerné par des émissions lumineuses ?	<input type="checkbox"/>	<input checked="" type="checkbox"/>	
Pollutions	Engendre-t-il des rejets polluants dans l'air ?	<input type="checkbox"/>	<input checked="" type="checkbox"/>	
	Engendre-t-il des rejets hydrauliques ? Si oui, dans quel milieu ?	<input type="checkbox"/>	<input checked="" type="checkbox"/>	
	Engendre-t-il la production d'effluents ou de déchets non dangereux, inertes, dangereux ?	<input type="checkbox"/>	<input checked="" type="checkbox"/>	
Patrimoine / Cadre de vie / Population	Est-il susceptible de porter atteinte au patrimoine architectural, culturel, archéologique et paysager ?	<input type="checkbox"/>	<input checked="" type="checkbox"/>	
	Engendre-t-il des modifications sur les activités humaines (agriculture, sylviculture, urbanisme / aménagements) ?	<input checked="" type="checkbox"/>	<input type="checkbox"/>	Augmentation de la surface agricole de la commune au détriment de la surface boisée.

6.2 Les incidences du projet identifiées au 6.1 sont-elles susceptibles d'être cumulées avec d'autres projets connus ?

Oui Non Si oui, décrivez lesquelles :

[Empty text area for response to question 6.2]

6.3 Les incidences du projet identifiées au 6.1 sont-elles susceptibles d'avoir des effets de nature transfrontière ?

Oui Non Si oui, décrivez lesquels :

[Empty text area for response to question 6.3]

7. Auto-évaluation (facultatif)

Au regard du formulaire rempli, estimez-vous qu'il est nécessaire que votre projet fasse l'objet d'une étude d'impact ou qu'il devrait en être dispensé ? Expliquez pourquoi.

D'après les données renseignées, il ne semble pas nécessaire que le projet de défrichement des parcelles AM n°93,97,98,171 sur la commune de BEYSSAC (19230) fasse l'objet d'une étude d'impact :

- Il se situe en dehors de tous zonages environnementaux,
- Il ne porte pas atteinte aux milieux aquatiques,
- Les parcelles 93 et 171 étaient des parcelles agricoles (vergers) il y a moins de 30 ans (voir cartographies jointes au dossier).

[Faint handwritten notes and a signature are visible in this section]

8. Annexes

8.1 Annexes obligatoires

Objet		
1	L'annexe n°1 intitulée « informations nominatives relatives au maître d'ouvrage ou pétitionnaire » - non publiée ;	x
2	Un plan de situation au 1/25 000 ou, à défaut, à une échelle comprise entre 1/16 000 et 1/64 000 (il peut s'agir d'extraits cartographiques du document d'urbanisme s'il existe) ;	x
3	Au minimum, 2 photographies datées de la zone d'implantation, avec une localisation cartographique des prises de vue, l'une devant permettre de situer le projet dans l'environnement proche et l'autre de le situer dans le paysage lointain ;	x
4	Un plan du projet ou, pour les travaux, ouvrages ou aménagements visés aux rubriques 5° a), 6° b) et d), 8°, 10°, 18°, 28° a) et b), 32°, 41° et 42° un projet de tracé ou une enveloppe de tracé ;	<input type="checkbox"/>
5	Sauf pour les travaux, ouvrages ou aménagements visés aux rubriques 5° a), 6° b) et d), 8°, 10°, 18°, 28° a) et b), 32°, 41° et 42° : plan des abords du projet (100 mètres au minimum) pouvant prendre la forme de photos aériennes datées et complétées si nécessaire selon les évolutions récentes, à une échelle comprise entre 1/2 000 et 1/5 000. Ce plan devra préciser l'affectation des constructions et terrains avoisinants ainsi que les canaux, plans d'eau et cours d'eau ;	x

8.2 Autres annexes volontairement transmises par le maître d'ouvrage ou pétitionnaire

Veillez compléter le tableau ci-joint en indiquant les annexes jointes au présent formulaire d'évaluation, ainsi que les parties auxquelles elles se rattachent

	Objet
	<p>Cartographies des photographies aériennes du site où l'autorisation de défrichement est demandée :</p> <p style="margin-left: 40px;">- Années 1988, 1994 et 1999</p> <p>Ces annexes se rapportent à la rubrique 7 de la présente demande.</p>

9. Engagement et signature

Je certifie sur l'honneur l'exactitude des renseignements ci-dessus

Fait à

Beysac

le.

30/01/2017.

Signature

THIEBLENDT PAUL
co gérant.

BOUAN Emilie co gérant
propriétaire

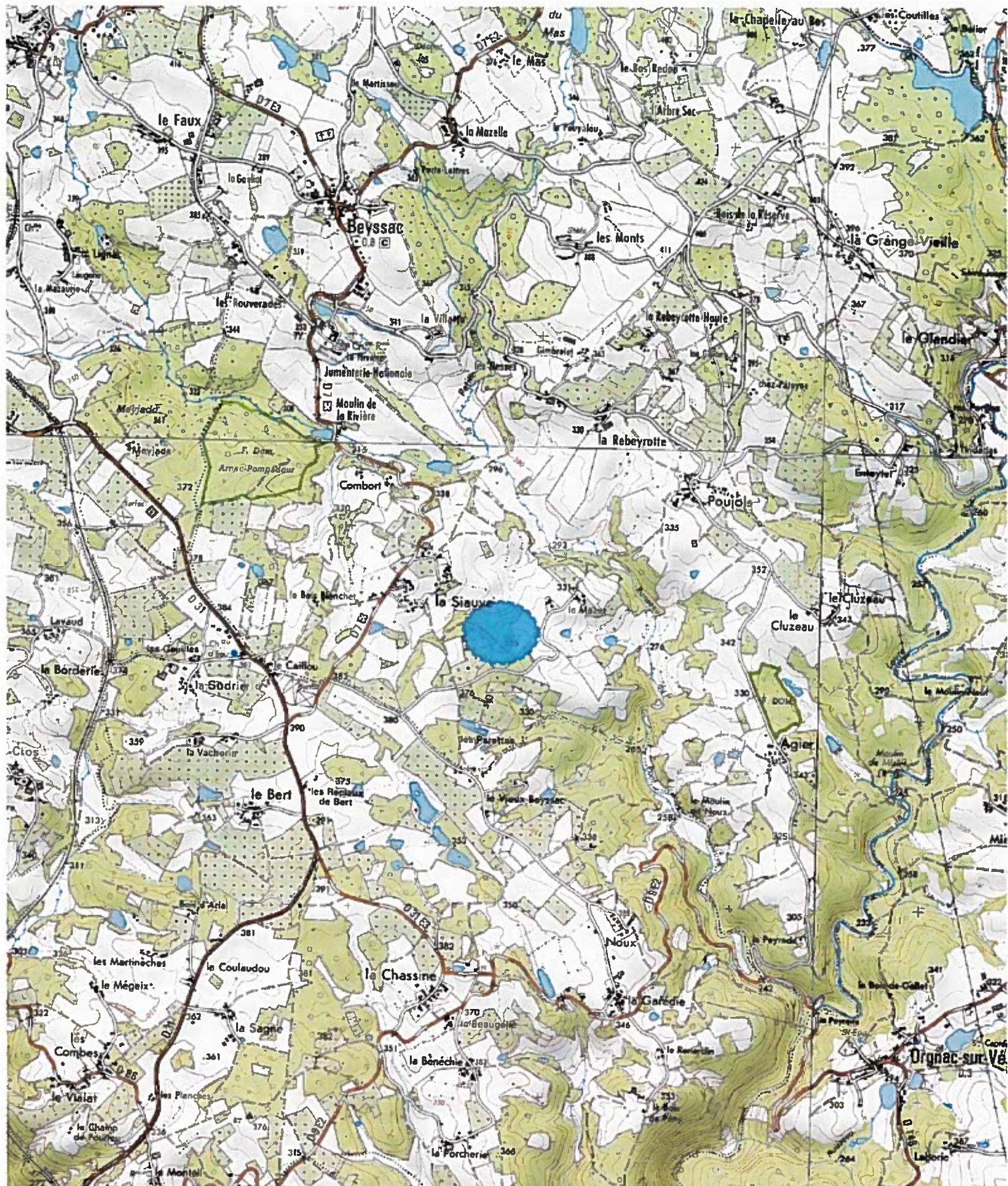

PLAN 1/25000 - PROJET DE DEFRICHEMENT

Nom / RS : GAEC FERME DES PARETTES

Adresse : Les Parettes - 19230 BEYSSAC

Localisation du projet : AM - Le Grand Pré - 19230 BEYSSAC



Source : SCAN 25 IGN CORREZE
Date : Décembre 2016
Réalisation : CDA 19

PLANCHE PHOTOGRAPHIQUE

Nom / RS : GAEC FERME DES PARETTES – M. THIEBLEMONT Paul

Adresse : Les Parettes – 19230 BEYSSAC

Localisation du projet : AM – Le Grand Pré – 19230 BEYSSAC

DATE DE PRISE DES PHOTOGRAPHIES : Mardi 22 Octobre 2016



Localisation des points de prise des photographies



Photo 1

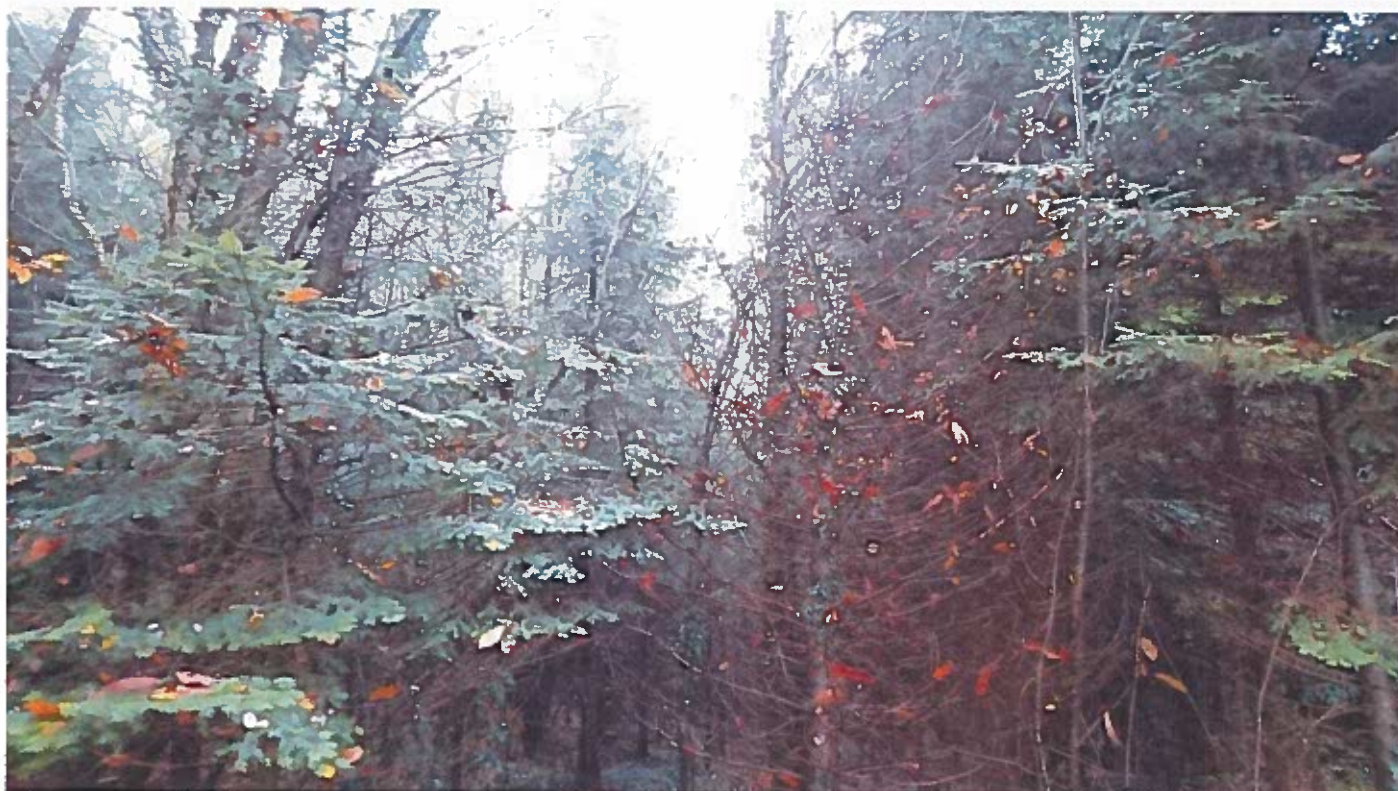

Photo 2



Photo 3



PLAN 1/2000 - PROJET DE DEFRICTIONEMENT

Nom / RS : GAEC FERME DES PARETTES

Adresse : Les Parettes - 19230 BEYSSAC

Localisation du projet : AM - Le Grand Pré - 19230 BEYSSAC

Légende

- Zone concernée par le projet de défrichement
- Parcelles cadastrales concernées par le projet de défrichement



Source : BD Ortho 2016, BD Parcellaire 2015
 Date : Décembre 2016
 Réalisation : CDA 19

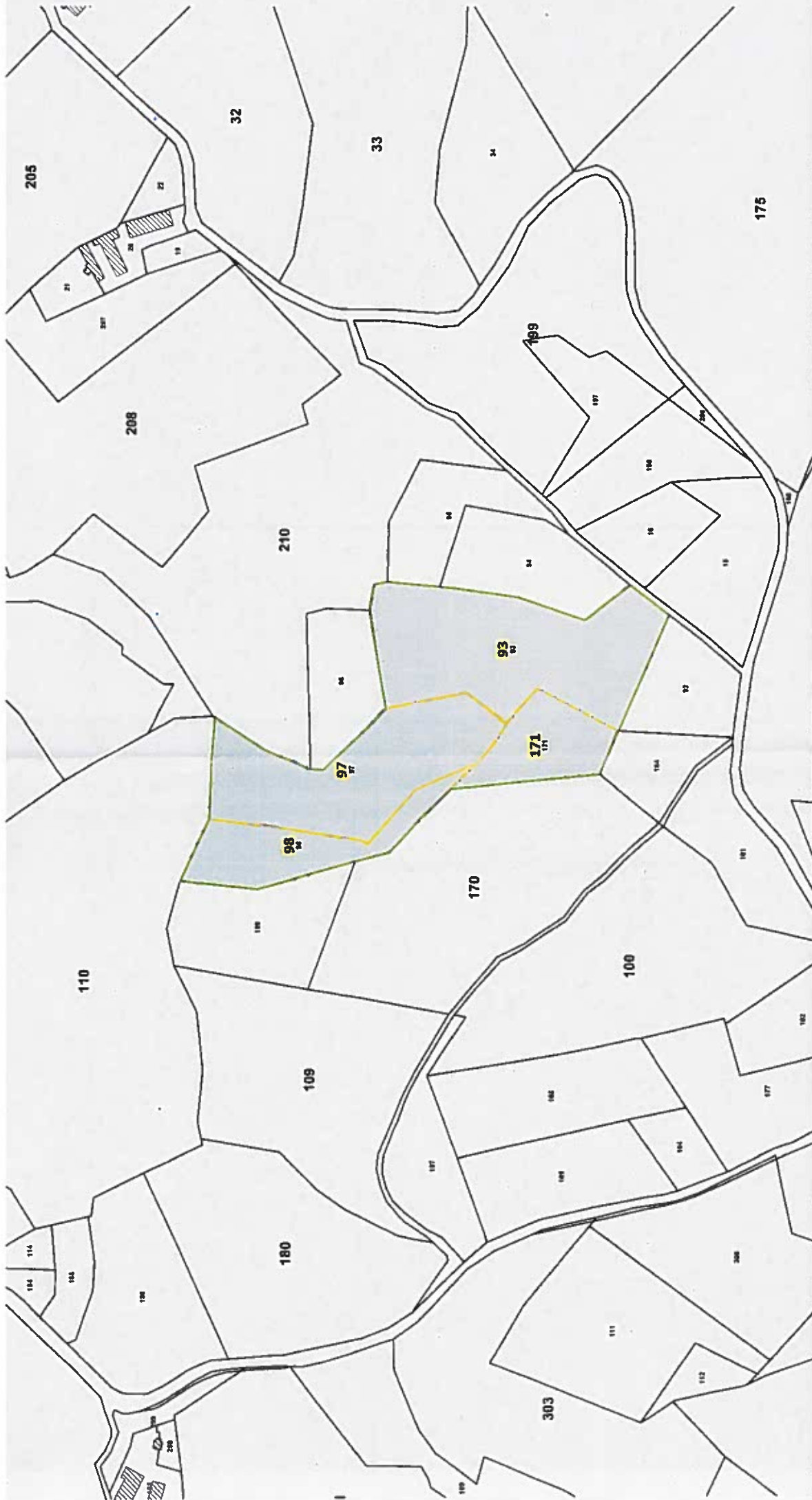

PLAN 1/2000 - PROJET DE DEFRICHEMENT

Nom / RS : GAEC FERME DES PARETTES
 Adresse : Les Parettes - 19230 BEYSSAC
 Localisation du projet : AM - Le Grand Pré - 19230 BEYSSAC

Légende
 Zone concernée par le projet
 Parcelles cadastrales concernées par le projet de défrichement



Source : BD Parcellaire 2015
 Date : Décembre 2016
 Réalisation : CDA 19



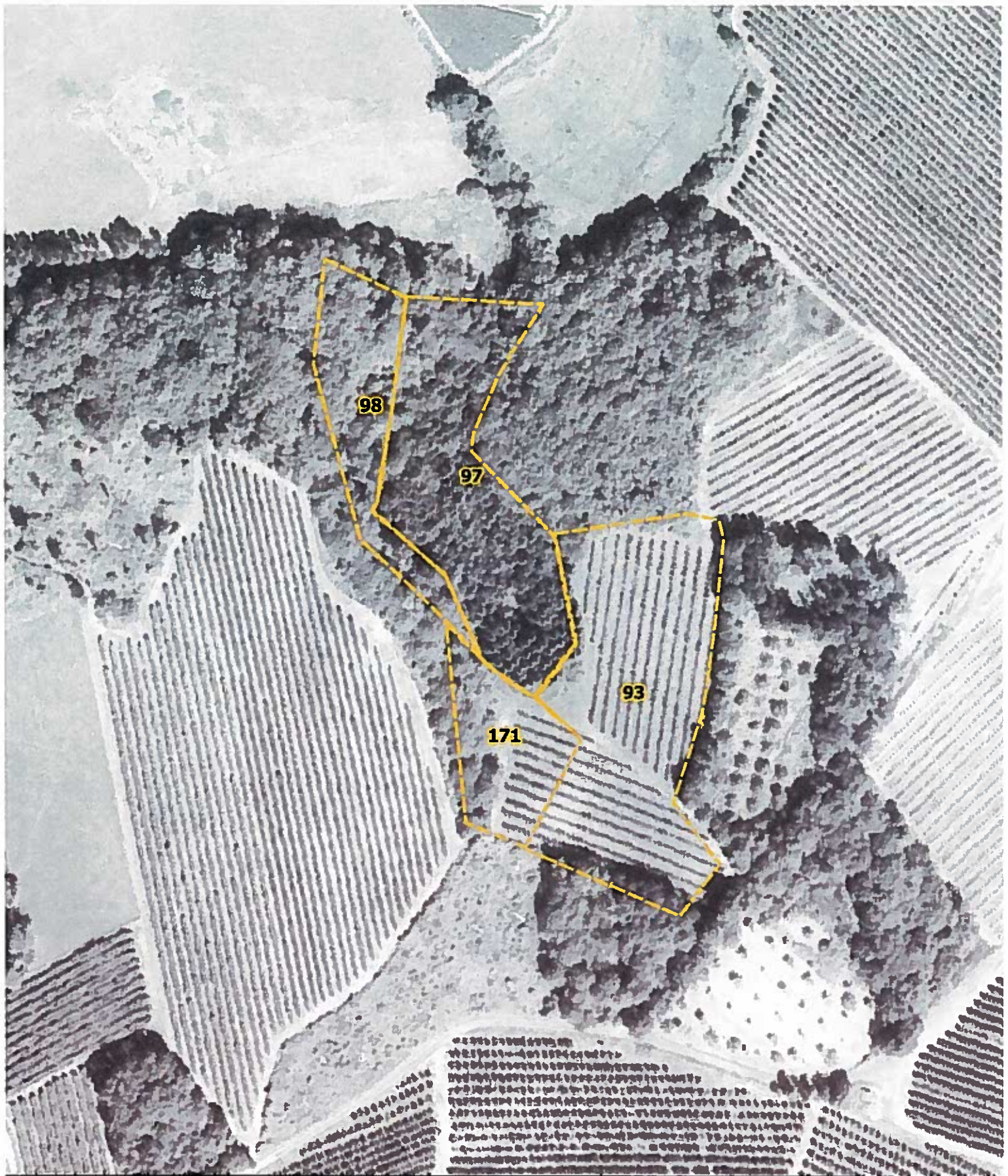

ETAT DES PARCELLES 1/2000 EN 1988

Nom / RS : GAEC FERME DES PARETTES - M. THIEBLEMONT Paul

Adresse : Les Parettes - 19230 BEYSSAC

Localisation du projet : AM - Le Grand Pré - 19230 BEYSSAC

0 50 100 150 m



Source : BD Parcellaire 2015, IGN
Date : Décembre 2016
Réalisation : CDA 19



**AGRICULTURES
& TERRITOIRES**
CHAMBRE D'AGRICULTURE
CORRÈZE

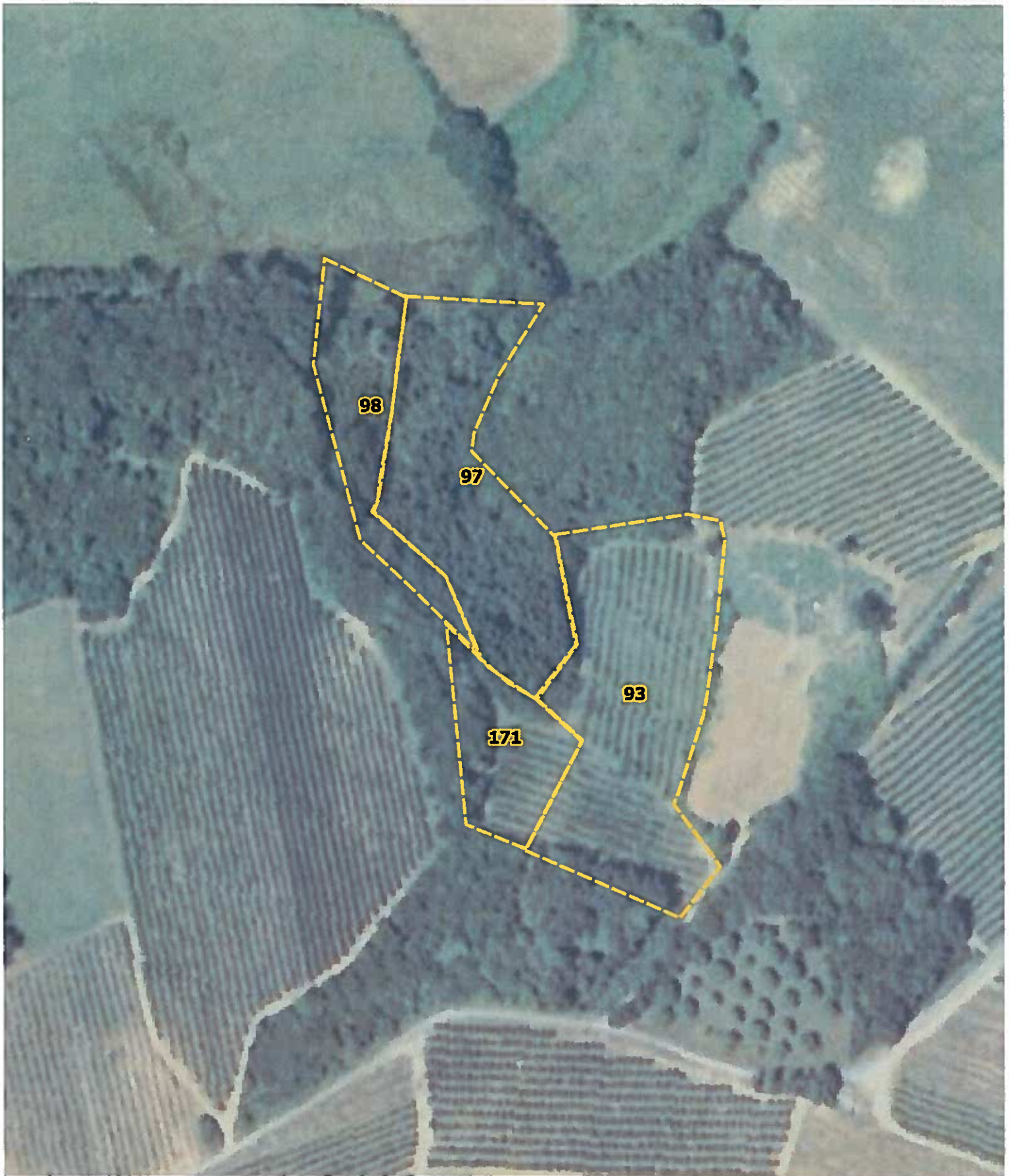

ETAT DES PARCELLES 1/2000 EN 1994

Nom / RS : GAEC FERME DES PARETTES - M. THIEBLEMONT Paul

Adresse : Les Parettes - 19230 BEYSSAC

Localisation du projet : AM - Le Grand Pré - 19230 BEYSSAC



Source : BD Parcellaire 2015, IGN
Date : Décembre 2016
Réalisation : CDA 19



**AGRICULTURES
& TERRITOIRES**
CHAMBRE D'AGRICULTURE
CORRÈZE

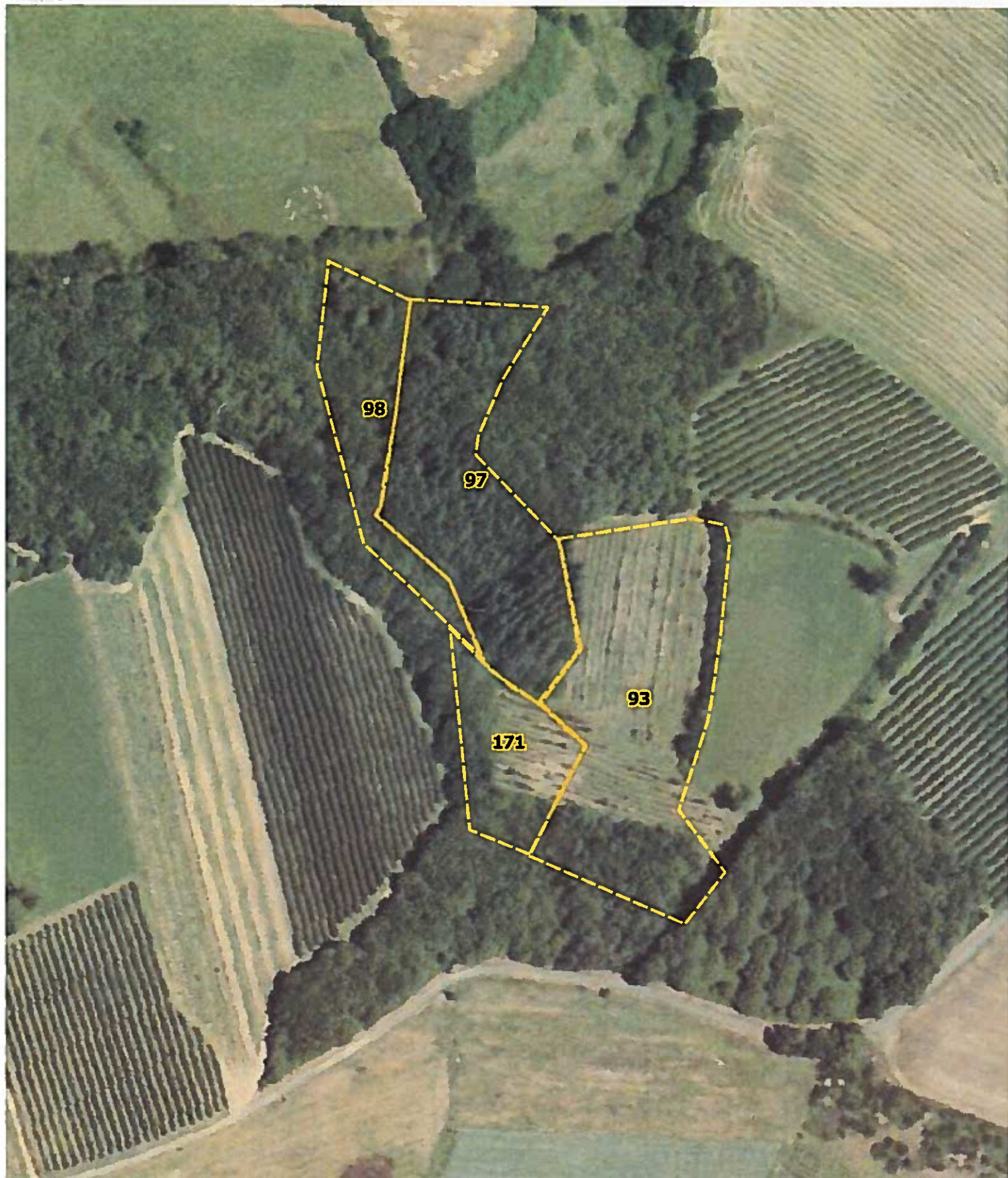

ETAT DES PARCELLES 1/2000 EN 1999

Nom / RS : GAEC FERME DES PARETTES - M. THIEBLEMONT Paul

Adresse : Les Parettes - 19230 BEYSSAC

Localisation du projet : AM - Le Grand Pré - 19230 BEYSSAC

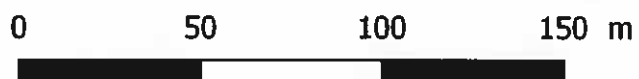

Source : BD Parcellaire 2015, IGN
Date : Décembre 2016
Réalisation : CDA 19

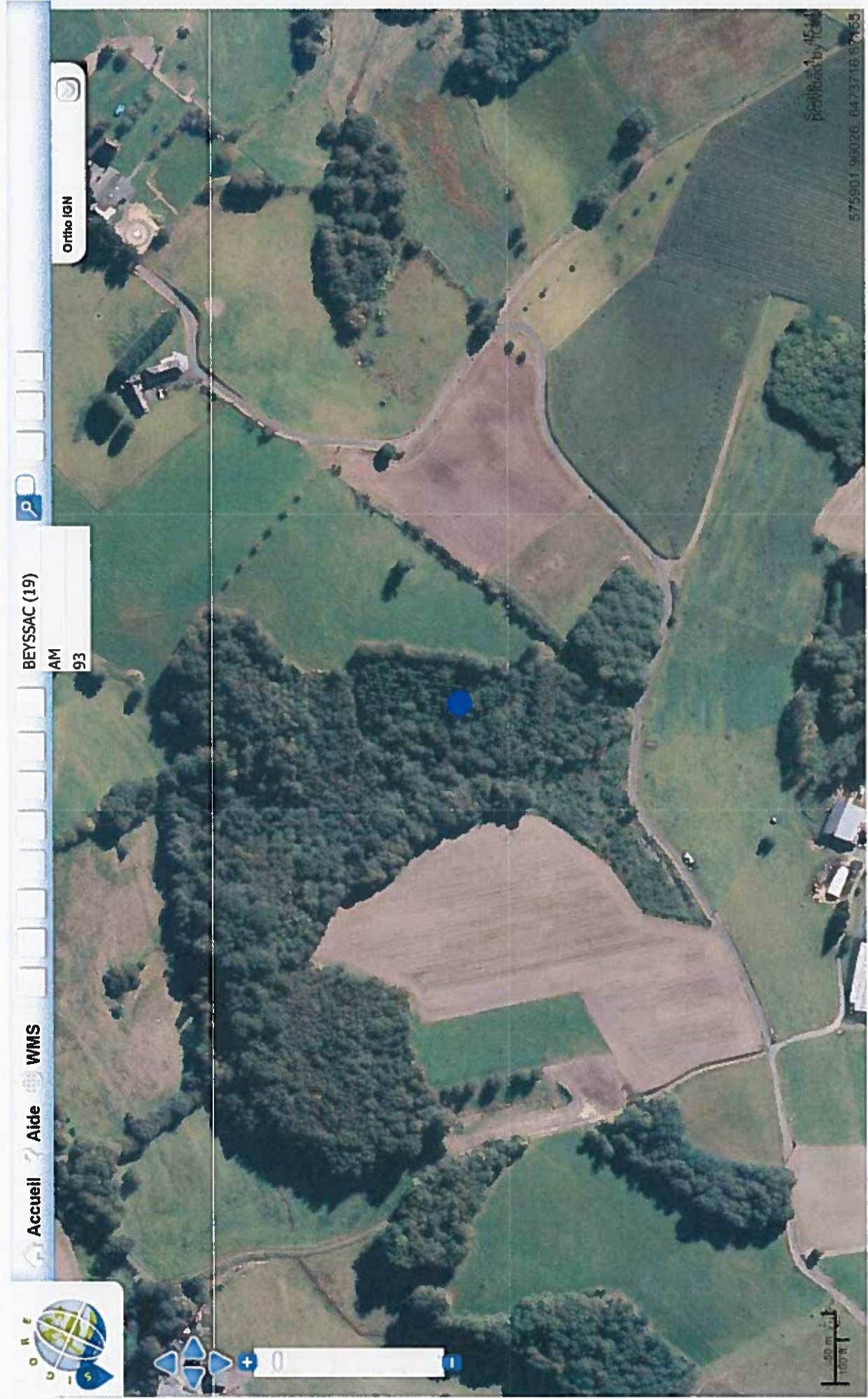

Couches sélectionnées

Couches disponibles



NATURA 2000

[Effacer les résultats](#)

Patrimoine naturel (18)

Outils de protection (2)

Gestion contractuelle (2)

Réseau Natura 2000 (2)

ZPS (Directive Oiseaux)

SIC (Directive Habitats)

Connaissances naturalistes (16)

Glisser-déposer vos données au format GeoJSON
Comment convertir vos données?

Site financé par la Région Nouvelle-Aquitaine :



avec la participation de :



Réalisation technique et animation :



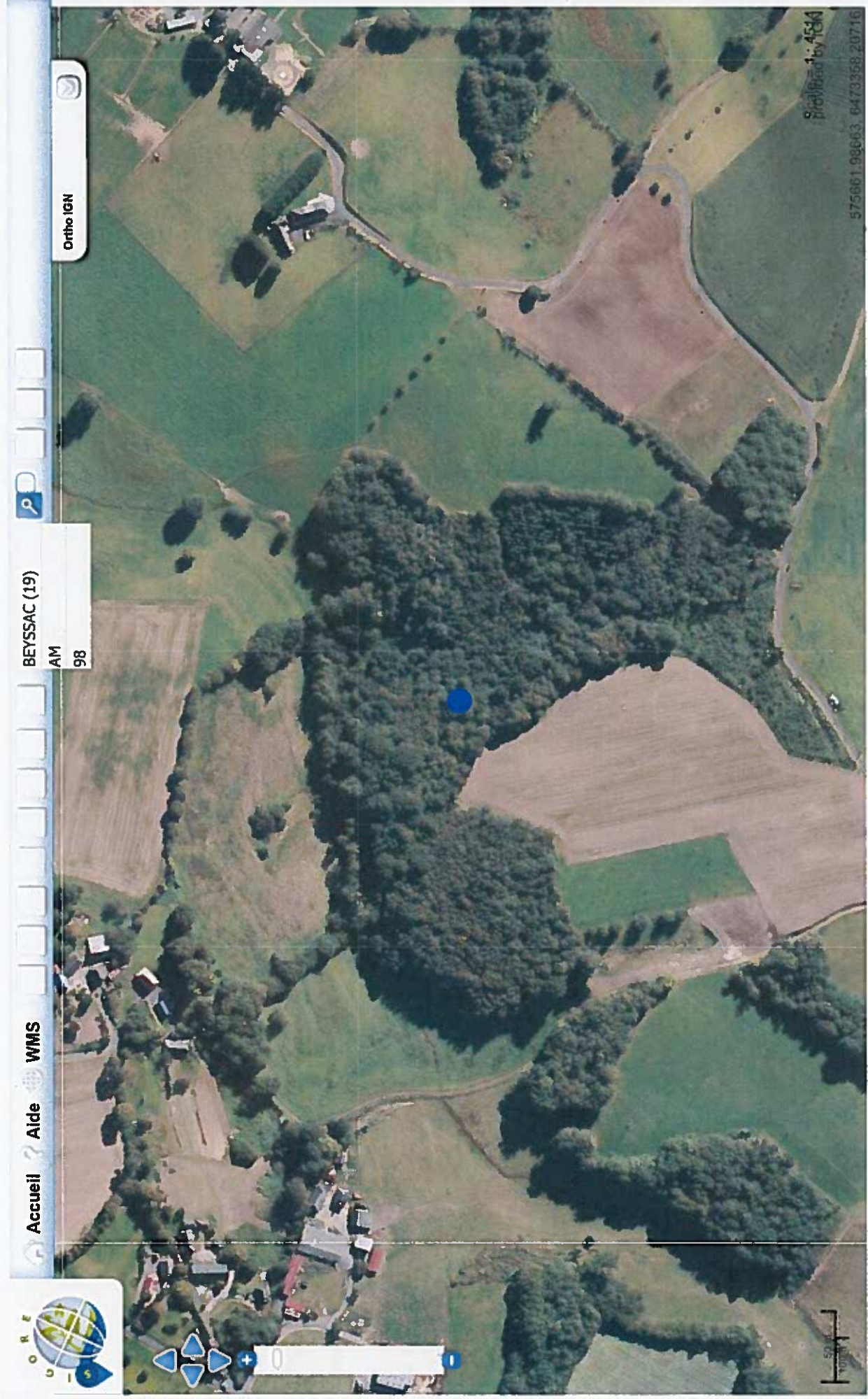

Couches sélectionnées

Couches disponibles

NATURA 2000



[Effacer les résultats](#)

Patrimoine naturel (18)

Outils de protection (2)

Gestion contractuelle (2)

Réseau Natura 2000 (2)

ZPS (Directive Oiseaux)

SIC (Directive Habitats)

Connaissances naturalistes (16)

Glisser-déposer vos données au format GeoJSON
[Comment convertir vos données?](#)

Site financé par la Région Nouvelle-Aquitaine :



avec la participation de :



Réalisation technique et animation :



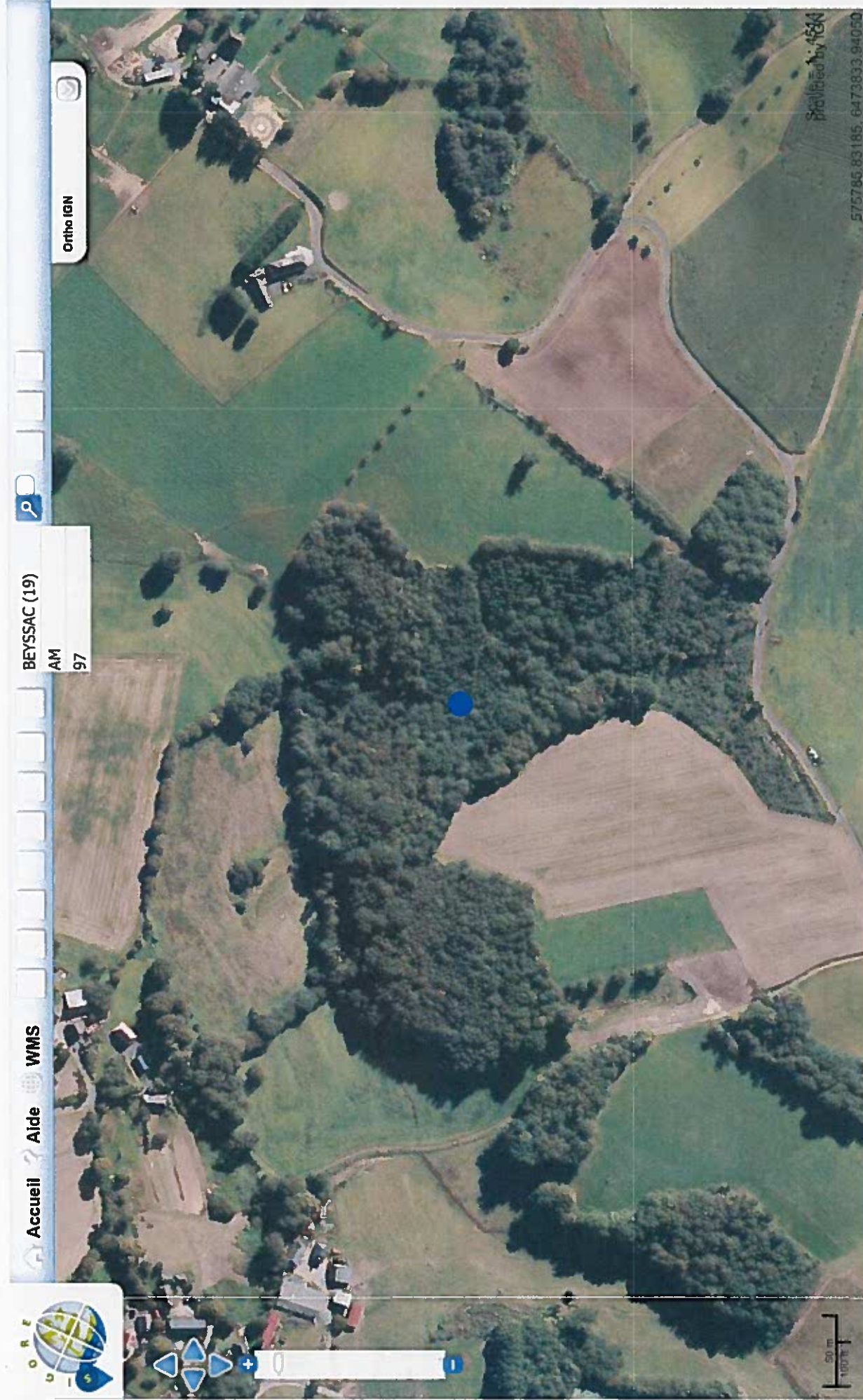

Couches sélectionnées

Couches disponibles

NATURA 2000



[Effacer les résultats](#)

Patrimoine naturel (18)

Outils de protection (2)

Gestion contractuelle (2)

Réseau Natura 2000 (2)

ZPS (Directive Oiseaux)

SIC (Directive Habitats)

Connaissances naturalistes (16)

Glisser-déposer vos données au format GeoJSON
[Comment convertir vos données?](#)

Site financé par la Région Nouvelle-Aquitaine :



avec la participation de :



Réalisation technique et animation :



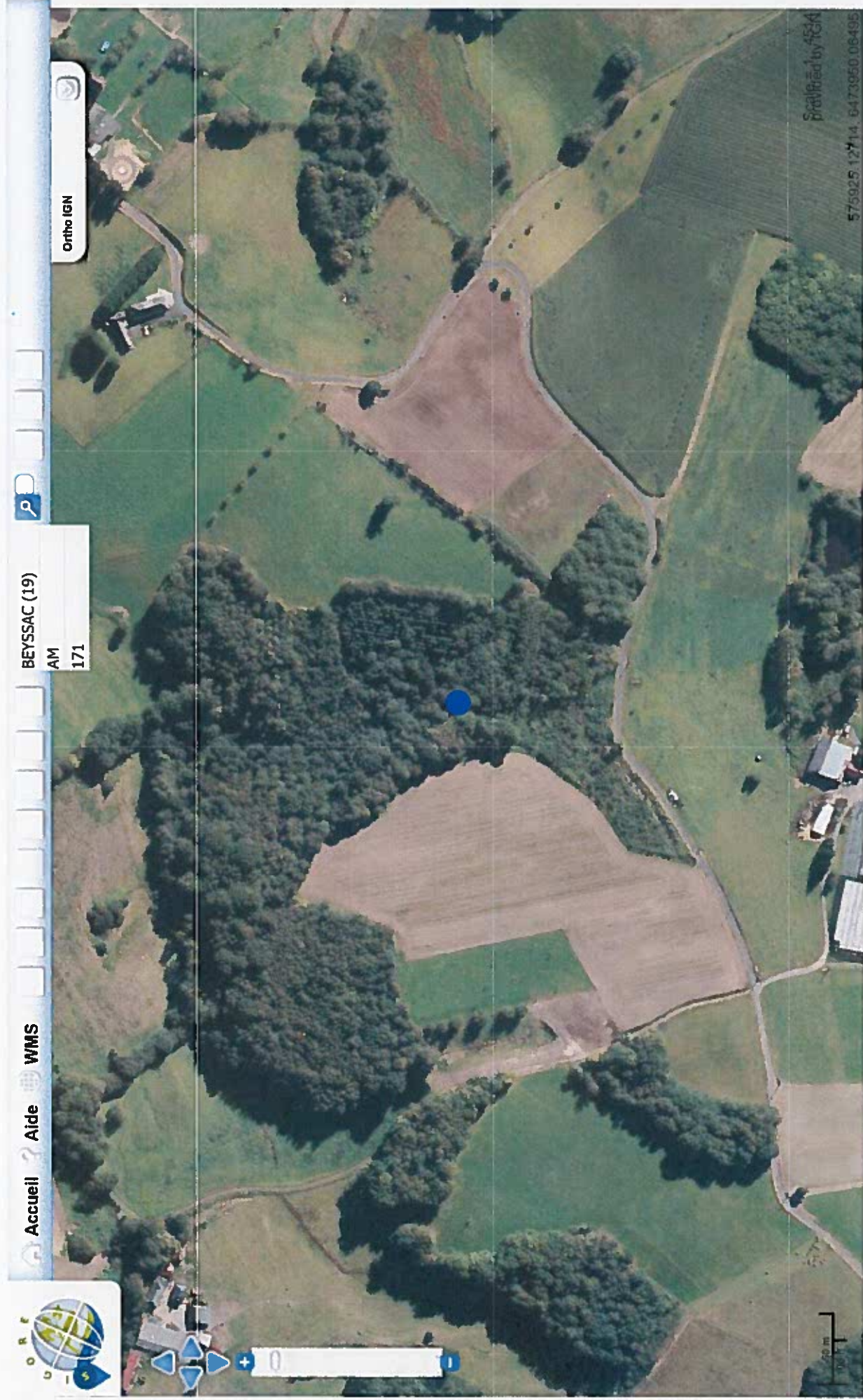

Couches sélectionnées

Couches disponibles

NATURA 2000 

[Effacer les résultats](#)

Patrimoine naturel (18)

Outils de protection (2)

Gestion contractuelle (2)

Réseau Natura 2000 (2)

ZPS (Directive Oiseaux) 

SIC (Directive Habitats) 

Connaissances naturalistes (16)

Glisser-déposer vos données au format GeoJSON
[Comment convertir vos données?](#)

Site financé par la Région Nouvelle-Aquitaine :



avec la participation de :



Réalisation technique et animation :

