

4.2 Objectifs du projet

L'objectif du défrichement est la création d'une exploitation agricole en Agriculture Biologique.

4.3 Décrivez sommairement le projet

4.3.1 dans sa phase travaux

Le défrichement sera réalisé par abattage et débroussaillage mécanique ainsi que l'arrachage des souches.

4.3.2 dans sa phase d'exploitation

Pas de phase d'exploitation concernant le défrichement.

4.4 A quelle(s) procédure(s) administrative(s) d'autorisation le projet a-t-il été ou sera-t-il soumis ?
 La décision de l'autorité environnementale devra être jointe au(x) dossier(s) d'autorisation(s).

- * Autorisation de défrichement auprès de la DDTM
- * Autorisation de Forage (valide) (joint en annexe)
- * Demande de Permis de Construction
- * Demande de "Plan de Professionnalisation Personnalisé" (joint en annexe)

4.5 Dimensions et caractéristiques du projet et superficie globale de l'opération - préciser les unités de mesure utilisées

Grandeurs caractéristiques	Valeur(s)
Superficie défrichée	1 hectare

4.6 Localisation du projet
 Adresse et commune(s)
 d'implantation

Lieu dit "Le Pevich"
 Route de la Brousse
 33 990 Harrouin

Parcelle 128
 Section 80
 Feuille 000

Coordonnées géographiques¹ Long. 1° 03' 38" W Lat. 45° 15' 08" N

Pour les catégories 5° a), 6° a), b) et c), 7° a), 9° a), 10°, 11° a) et b), 22°, 32°, 34°, 38°; 43° a) et b) de l'annexe à l'article R. 122-2 du code de l'environnement:

Point de départ : Long. ___° ___' ___" Lat. ___° ___' ___"
 Point d'arrivée : Long. ___° ___' ___" Lat. ___° ___' ___"
 Communes(traversées) :

NAUSAC SA Jee

Joignez à votre demande les annexes n° 2 à 6

4.7 S'agit-il d'une modification/extension d'une installation ou d'un ouvrage existant ? Oui Non

4.7.1 Si oui, cette installation ou cet ouvrage a-t-il fait l'objet d'une évaluation environnementale ? Oui Non

4.7.2 Si oui, décrivez sommairement les différentes composantes de votre projet et indiquez à quelle date il a été autorisé ?

(Lieu dit Pevich)

¹ Pour l'outre-mer, voir notice explicative

5. Sensibilité environnementale de la zone d'implantation envisagée

Afin de réunir les informations nécessaires pour remplir le tableau ci-dessous, vous pouvez vous rapprocher des services instructeurs, et vous référer notamment à l'outil de cartographie interactive CARMEN, disponible sur le site de chaque direction régionale.

Le site Internet du ministère de l'environnement vous propose un regroupement de ces données environnementales par région, à l'adresse suivante : <http://www.developpement-durable.gouv.fr/les-donnees-environnementales.html>.

Cette plateforme vous indiquera la définition de chacune des zones citées dans le formulaire.

Vous pouvez également retrouver la cartographie d'une partie de ces informations sur le site de l'inventaire national du patrimoine naturel (<http://inpn.mnhn.fr/zone/sinp/espaces/viewer/>).

Le projet se situe-t-il :	Oui	Non	Lequel/Laquelle ?
Dans une zone naturelle d'intérêt écologique, faunistique et floristique de type I ou II (ZNIEFF) ?	<input type="checkbox"/>	<input checked="" type="checkbox"/>	
En zone de montagne ?	<input type="checkbox"/>	<input checked="" type="checkbox"/>	
Dans une zone couverte par un arrêté de protection de biotope ?	<input type="checkbox"/>	<input checked="" type="checkbox"/>	
Sur le territoire d'une commune littorale ?	<input checked="" type="checkbox"/>	<input type="checkbox"/>	La Commune de Nusjac sa Née est dans la zone de la loi Littorale.
Dans un parc national, un parc naturel marin, une réserve naturelle (nationale ou régionale), une zone de conservation halieutique ou un parc naturel régional ?	<input type="checkbox"/>	<input checked="" type="checkbox"/>	
Sur un territoire couvert par un plan de prévention du bruit, arrêté ou le cas échéant, en cours d'élaboration ?	<input type="checkbox"/>	<input checked="" type="checkbox"/>	
Dans un bien inscrit au patrimoine mondial ou sa zone tampon, un monument historique ou ses abords ou un site patrimonial remarquable ?	<input type="checkbox"/>	<input checked="" type="checkbox"/>	

Dans une zone humide ayant fait l'objet d'une délimitation ?	<input type="checkbox"/>	<input checked="" type="checkbox"/>	
Dans une commune couverte par un plan de prévention des risques naturels prévisibles (PPRN) ou par un plan de prévention des risques technologiques (PPRT) ? si oui, est-il prescrit ou approuvé ?	<input checked="" type="checkbox"/>	<input type="checkbox"/>	<p>- Plan de prévention des risques incendies de forêt (PPRiF) => approuvé (cf Feuille A)</p> <p>- Erosion dunaire et recul du trait de côte => approuvé (cf Feuille A)</p>
Dans un site ou sur des sols pollués ?	<input type="checkbox"/>	<input checked="" type="checkbox"/>	
Dans une zone de répartition des eaux ?	<input type="checkbox"/>	<input checked="" type="checkbox"/>	
Dans un périmètre de protection rapprochée d'un captage d'eau destiné à la consommation humaine ou d'eau minérale naturelle ?	<input type="checkbox"/>	<input checked="" type="checkbox"/>	
Dans un site inscrit ?	<input type="checkbox"/>	<input checked="" type="checkbox"/>	
Le projet se situe-t-il, dans ou à proximité :	Oui	Non	Lequel et à quelle distance ?
D'un site Natura 2000 ?	<input checked="" type="checkbox"/>	<input type="checkbox"/>	Le projet se situe à \approx 2 km. (cf Feuille B).
D'un site classé ?	<input type="checkbox"/>	<input checked="" type="checkbox"/>	

6. Caractéristiques de l'impact potentiel du projet sur l'environnement et la santé humaine au vu des informations disponibles

6.1 Le projet envisagé est-il susceptible d'avoir les incidences notables suivantes ?
 Veuillez compléter le tableau suivant :

Incidences potentielles		Oui	Non	De quelle nature ? De quelle importance ? Appréiez sommairement l'impact potentiel
Ressources	Engendre-t-il des prélèvements d'eau ? Si oui, dans quel milieu ?	<input type="checkbox"/>	<input checked="" type="checkbox"/>	
	Impliquera-t-il des drainages / ou des modifications prévisibles des masses d'eau souterraines ?	<input checked="" type="checkbox"/>	<input type="checkbox"/>	Un forage est prévu pour l'irrigation des cultures (± 6000m ³ /AN). L'eau sera non polluée (conduite Pio) et sera réintégrée dans le sol. Le forage sera effectué dans le respect des règles environnementales en vigueur.
	Est-il excédentaire en matériaux ?	<input type="checkbox"/>	<input checked="" type="checkbox"/>	
	Est-il déficitaire en matériaux ? Si oui, utilise-t-il les ressources naturelles du sol ou du sous-sol ?	<input type="checkbox"/>	<input checked="" type="checkbox"/>	
Milieu naturel	Est-il susceptible d'entraîner des perturbations, des dégradations, des destructions de la biodiversité existante : faune, flore, habitats, continuités écologiques ?	<input type="checkbox"/>	<input checked="" type="checkbox"/>	
	Si le projet est situé dans ou à proximité d'un site Natura 2000, est-il susceptible d'avoir un impact sur un habitat / une espèce inscrit(e) au Formulaire Standard de Données du site ?	<input type="checkbox"/>	<input checked="" type="checkbox"/>	

	Est-il susceptible d'avoir des incidences sur les autres zones à sensibilité particulière énumérées au 5.2 du présent formulaire ?	<input type="checkbox"/>	<input checked="" type="checkbox"/>	
	Engendre-t-il la consommation d'espaces naturels, agricoles, forestiers, maritimes ?	<input type="checkbox"/>	<input checked="" type="checkbox"/>	
Risques	Est-il concerné par des risques technologiques ?	<input type="checkbox"/>	<input checked="" type="checkbox"/>	
	Est-il concerné par des risques naturels ?	<input type="checkbox"/>	<input checked="" type="checkbox"/>	
	Engendre-t-il des risques sanitaires ?	<input type="checkbox"/>	<input checked="" type="checkbox"/>	
	Est-il concerné par des risques sanitaires ?	<input type="checkbox"/>	<input checked="" type="checkbox"/>	
Nuisances	Engendre-t-il des déplacements/des trafics	<input type="checkbox"/>	<input checked="" type="checkbox"/>	
	Est-il source de bruit ?	<input type="checkbox"/>	<input checked="" type="checkbox"/>	
	Est-il concerné par des nuisances sonores ?	<input type="checkbox"/>	<input checked="" type="checkbox"/>	

	<p>Engendre-t-il des odeurs ?</p> <p>Est-il concerné par des nuisances olfactives ?</p>	<input type="checkbox"/>	<input checked="" type="checkbox"/>	
	<p>Engendre-t-il des vibrations ?</p> <p>Est-il concerné par des vibrations ?</p>	<input type="checkbox"/>	<input checked="" type="checkbox"/>	
	<p>Engendre-t-il des émissions lumineuses ?</p> <p>Est-il concerné par des émissions lumineuses ?</p>	<input type="checkbox"/>	<input checked="" type="checkbox"/>	
Emissions	<p>Engendre-t-il des rejets dans l'air ?</p>	<input type="checkbox"/>	<input checked="" type="checkbox"/>	
	<p>Engendre-t-il des rejets liquides ?</p> <p>Si oui, dans quel milieu ?</p>	<input type="checkbox"/>	<input checked="" type="checkbox"/>	
	<p>Engendre-t-il des effluents ?</p>	<input type="checkbox"/>	<input checked="" type="checkbox"/>	
	<p>Engendre-t-il la production de déchets non dangereux, inertes, dangereux ?</p>	<input type="checkbox"/>	<input checked="" type="checkbox"/>	

Patrimoine / Cadre de vie / Population	Est-il susceptible de porter atteinte au patrimoine architectural, culturel, archéologique et paysager ?	<input type="checkbox"/>	<input checked="" type="checkbox"/>	
	Engendre-t-il des modifications sur les activités humaines (agriculture, sylviculture, urbanisme, aménagements), notamment l'usage du sol?	<input type="checkbox"/>	<input checked="" type="checkbox"/>	

6.2 Les incidences du projet identifiées au 6.1 sont-elles susceptibles d'être cumulées avec d'autres projets existants ou approuvés ?

Oui Non Si oui, décrivez lesquelles :

(Faint handwritten text, likely describing cumulative impacts or existing projects)

6.3 Les incidences du projet identifiées au 6.1 sont-elles susceptibles d'avoir des effets de nature transfrontière ?

Oui Non Si oui, décrivez lesquels :

(Faint handwritten text, likely describing cross-border effects)

6.4 Description, le cas échéant, des mesures et des caractéristiques du projet destinées à éviter ou réduire les effets négatifs notables du projet sur l'environnement ou la santé humaine (pour plus de précision, il vous est possible de joindre une annexe traitant de ces éléments) :

- Labellisation en agriculture biologique
- Petit espace cultivé (max 1 hectare)
- Plantation d'arbustes fruitiers (Favoriser la Biodiversité)
- Mise à disposition du terrain pour quelques ruches (préservation des abeilles)
- Pas de paillage plastique, investissement de toiles tissées ^{des abeilles} garnies _{de sus.}

7. Auto-évaluation (facultatif)

Au regard du formulaire rempli, estimez-vous qu'il est nécessaire que votre projet fasse l'objet d'une évaluation environnementale ou qu'il devrait en être dispensé ? Expliquez pourquoi.

Je pense qu'il n'est pas nécessaire de faire une évaluation environnementale car étant un projet en biologique et de petite taille, il implique une non-pollution des sols, un respect de la faune et de la flore et sera fréquemment contrôlé par l'organisme certificateur. L'impact sera positif sur l'environnement.

B. Annexes

8.1 Annexes obligatoires

Objet		
1	Document CERFA n°14734 intitulé « informations nominatives relatives au maître d'ouvrage ou pétitionnaire » - non publié :	<input checked="" type="checkbox"/>
2	Un plan de situation au 1/25 000 ou, à défaut, à une échelle comprise entre 1/16 000 et 1/64 000 (il peut s'agir d'extraits cartographiques du document d'urbanisme s'il existe) :	<input checked="" type="checkbox"/>
3	Au minimum, 2 photographies datées de la zone d'implantation, avec une localisation cartographique des prises de vue, l'une devant permettre de situer le projet dans l'environnement proche et l'autre de le situer dans le paysage lointain :	<input checked="" type="checkbox"/>
4	Un plan du projet ou, pour les travaux, ouvrages ou aménagements visés aux catégories 5° a), 6° b) et c), 7°, 9°, 10°, 11°, 12°, 13°, 22°, 32, 38° ; 43° a) et b) de l'annexe à l'article R. 122-2 du code de l'environnement un projet de tracé ou une enveloppe de tracé :	<input checked="" type="checkbox"/>
5	Sauf pour les travaux, ouvrages ou aménagements visés aux 5° a), 6° b) et c), 7°, 9°, 10°, 11°, 12°, 13°, 22°, 32, 38° ; 43° a) et b) de l'annexe à l'article R. 122-2 du code de l'environnement : plan des abords du projet (100 mètres au minimum) pouvant prendre la forme de photos aériennes datées et complétées si nécessaire selon les évolutions récentes, à une échelle comprise entre 1/2 000 et 1/5 000. Ce plan devra préciser l'affectation des constructions et terrains avoisinants ainsi que les canaux, plans d'eau et cours d'eau :	<input checked="" type="checkbox"/>
6	Si le projet est situé dans un site Natura 2000, un plan de situation détaillé du projet par rapport à ce site. Dans les autres cas, une carte permettant de localiser le projet par rapport aux sites Natura 2000 sur lesquels le projet est susceptible d'avoir des effets.	<input checked="" type="checkbox"/>

feuille
B

8.2 Autres annexes volontairement transmises par le maître d'ouvrage ou pétitionnaire

Veillez compléter le tableau ci-joint en indiquant les annexes jointes au présent formulaire d'évaluation, ainsi que les parties auxquelles elles se rattachent

Objet
feuille A = p.5/11 PPRN.

9. Engagement et signature

Je certifie sur l'honneur l'exactitude des renseignements ci-dessus

Fait à Havrain

le. 17/02/2017

Signature



Insérez votre signature en cliquant sur le cadre ci-dessus

Le 2/03/2017

Note dossier Courtot Marie Charlotte

Conformément à votre courriel du 1 mars 2017, je vous apporte des précisions sur l'impact environnemental des tunnels que nous allons mettre en place.

En effet, nous l'estimons très faible car les arceaux seront directement plantés dans le sol à l'aide d'une massette (sans béton). Ma collègue et moi-même sommes en capacité de mettre en place par nous-mêmes les tunnels sans l'aide de tracteur ou autre engin agricole.

De plus, nous allons acheter des bâches transparentes de qualité (200 microns - bâches 4 saisons) qui sont utilisables plusieurs années de suite. Elles seront maintenues par un système de cordage.

Lorsque viendra le moment de les changer, nous ferons appel à une entreprise comme Adivalor qui recycle les bâches de serre et qui a plusieurs points de collecte en Aquitaine.

Enfin, ce sont des abris dits "froids", aucun système de chauffage ne sera mis en place : il n'y aura donc aucune émanation quelconque pour assurer le bon fonctionnement de nos tunnels.

(voir en annexe la zone de culture avec l'implantation des tunnels et leurs dimensions)

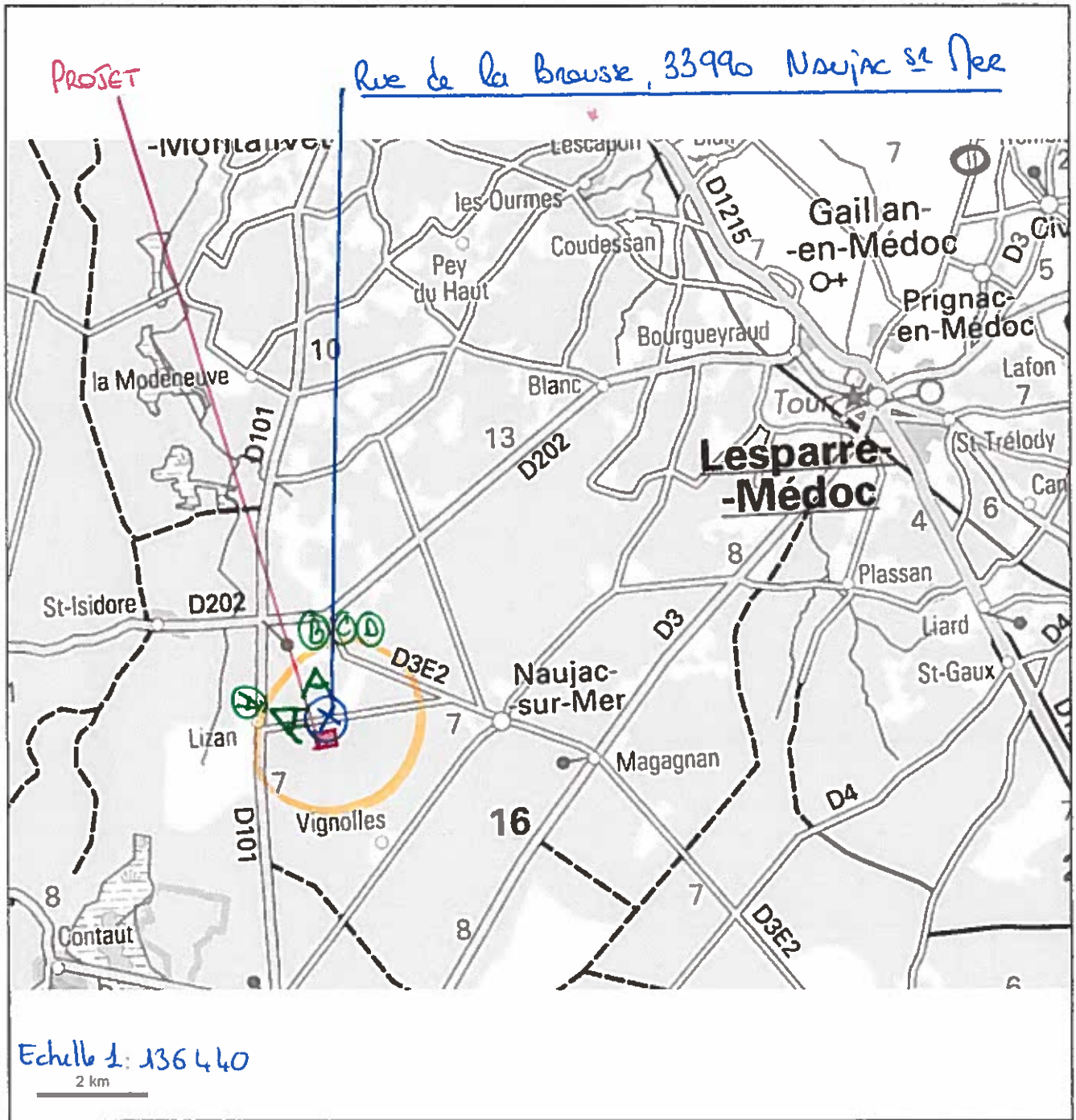

- (A) PHOTO A (ANNEXE 3)
- (B)
- (C)
- (D)

Annexe 3

17/02/2017

Carte IGN - Géoportail

géoportail

PLAN DE SITUATION



© IGN 2016 - www.geoportail.gouv.fr/mentions-legales

Longitude : 1° 02' 35" W
Latitude : 45° 15' 09" N

Echelle 1 : 17 055

<https://www.geoportail.gouv.fr/donnees/carte-ign>

Encadré rouge : parcelle 00128 lieu-dit Le Preuilh sur la commune de Naujac-sur-Mer.

 Emplacement exact du projet d'installation de cultures maraîchères en agriculture biologique

BO 128 et BO 136

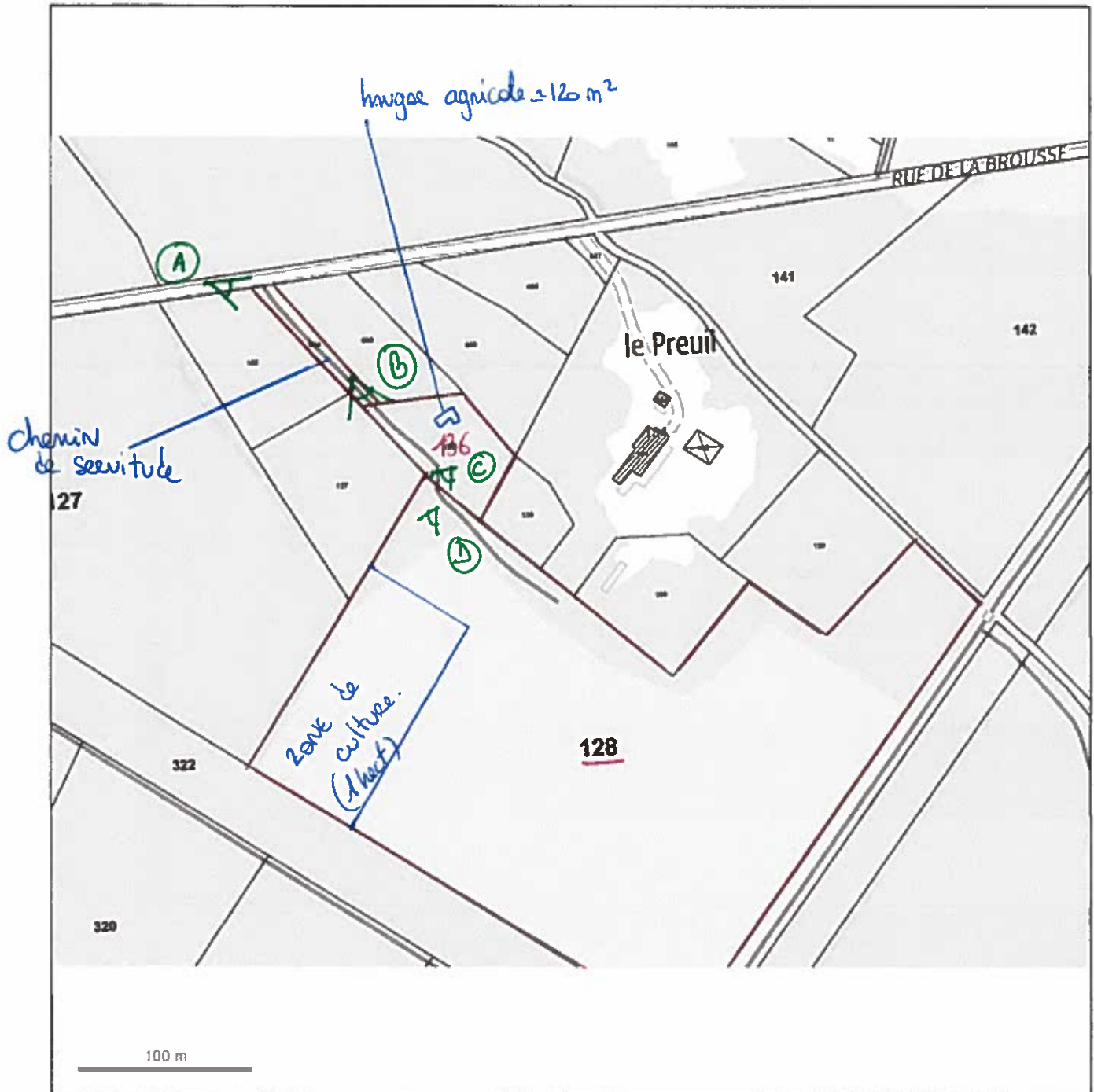

17/02/2017

Rue de la Brousse - Google Maps

Google Maps Rue de la Brousse



Date de l'image : mai 2014 © 2017 Google

Naujac-sur-Mer, Nouvelle-Aquitaine

Street View - mai 2014

PHOTO (A)





daté le 15/02/2017
- Parcelle 136.

photo (B)



daté du 15/02/2017
parcelle 128

photo ©

Annexe 3



date du 15/02/2017
parcelle 128

photo ⑤

Annexe 3

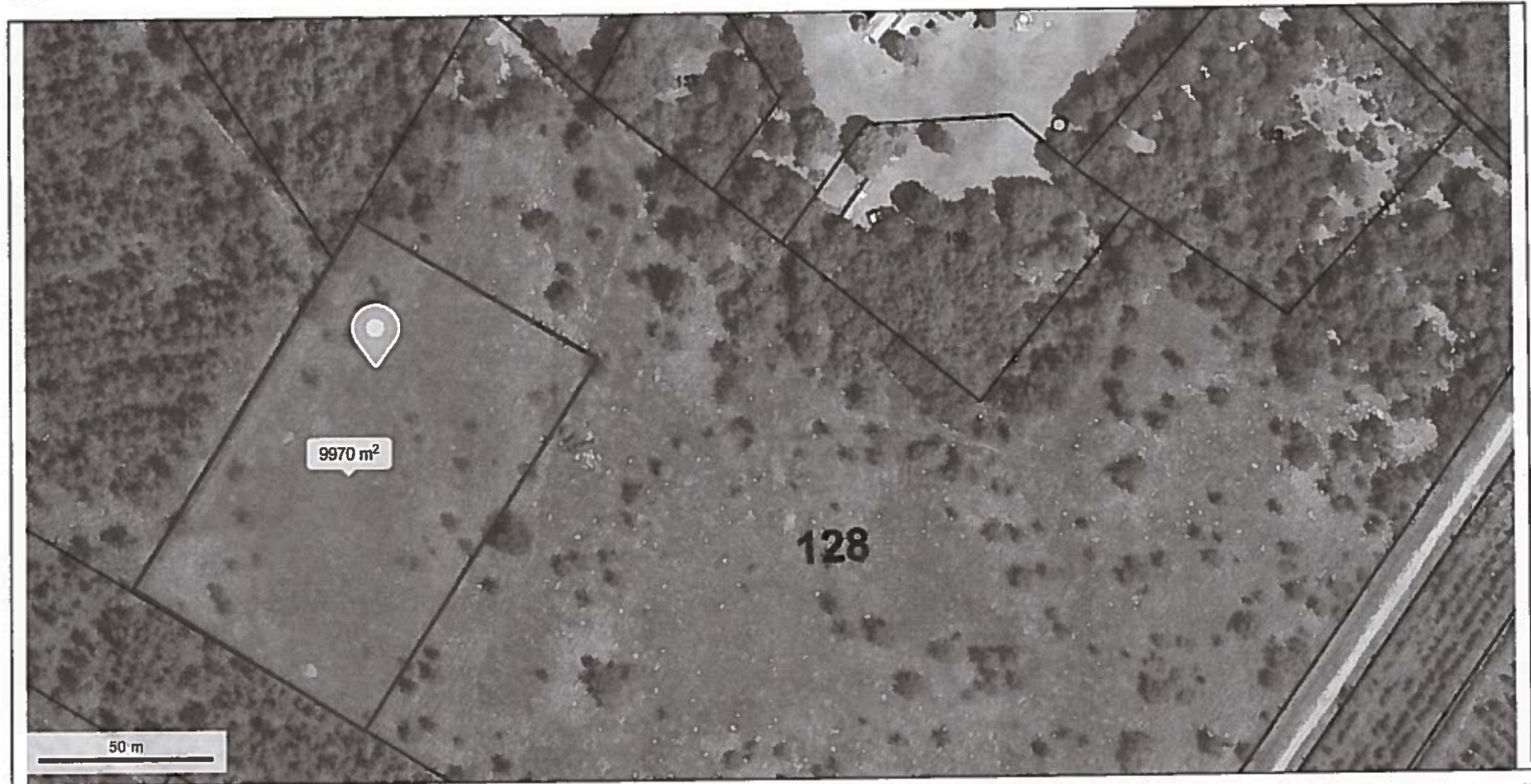

© IGN 2016 - www.geoportail.gouv.fr/mentions-legales

Longitude : 1° 03' 41" W
Latitude : 45° 15' 10" N

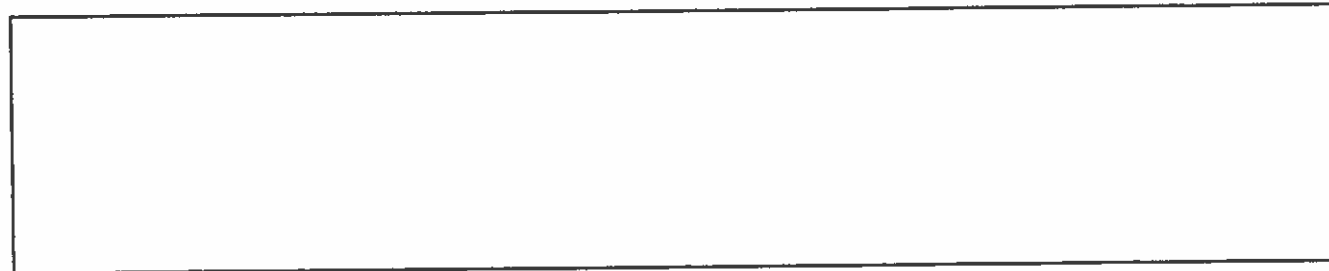
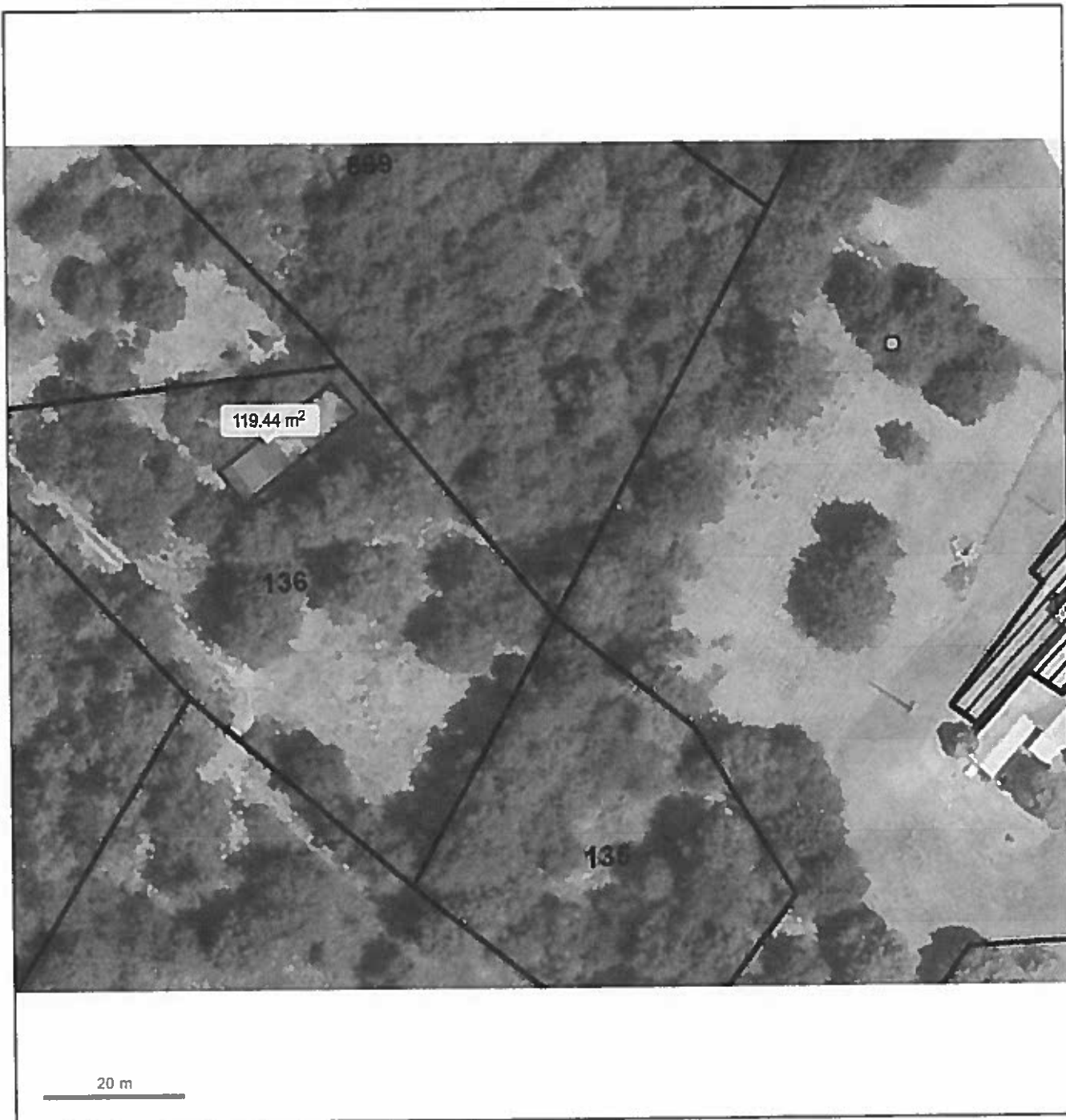



001432
SEM - Service Eau et Mer
MST - Mission Climat et Air
Pôle systèmes d'information territoriale

DEPARTEMENT DE LA GIRONDE
Zonage Natura 2000 et état d'avancement
(dernière mise à jour : juin 2016)

Directive Habitat		Directive Oiseaux		Limites communales	
	Classé en réserve (R1)		Classé en réserve (R2)		Limites communales
	Classé en réserve (R3)		Classé en réserve (R4)		Limites des départements
	Classé en réserve (R4)				

* Points d'intérêt (R1, R2, R3, R4)

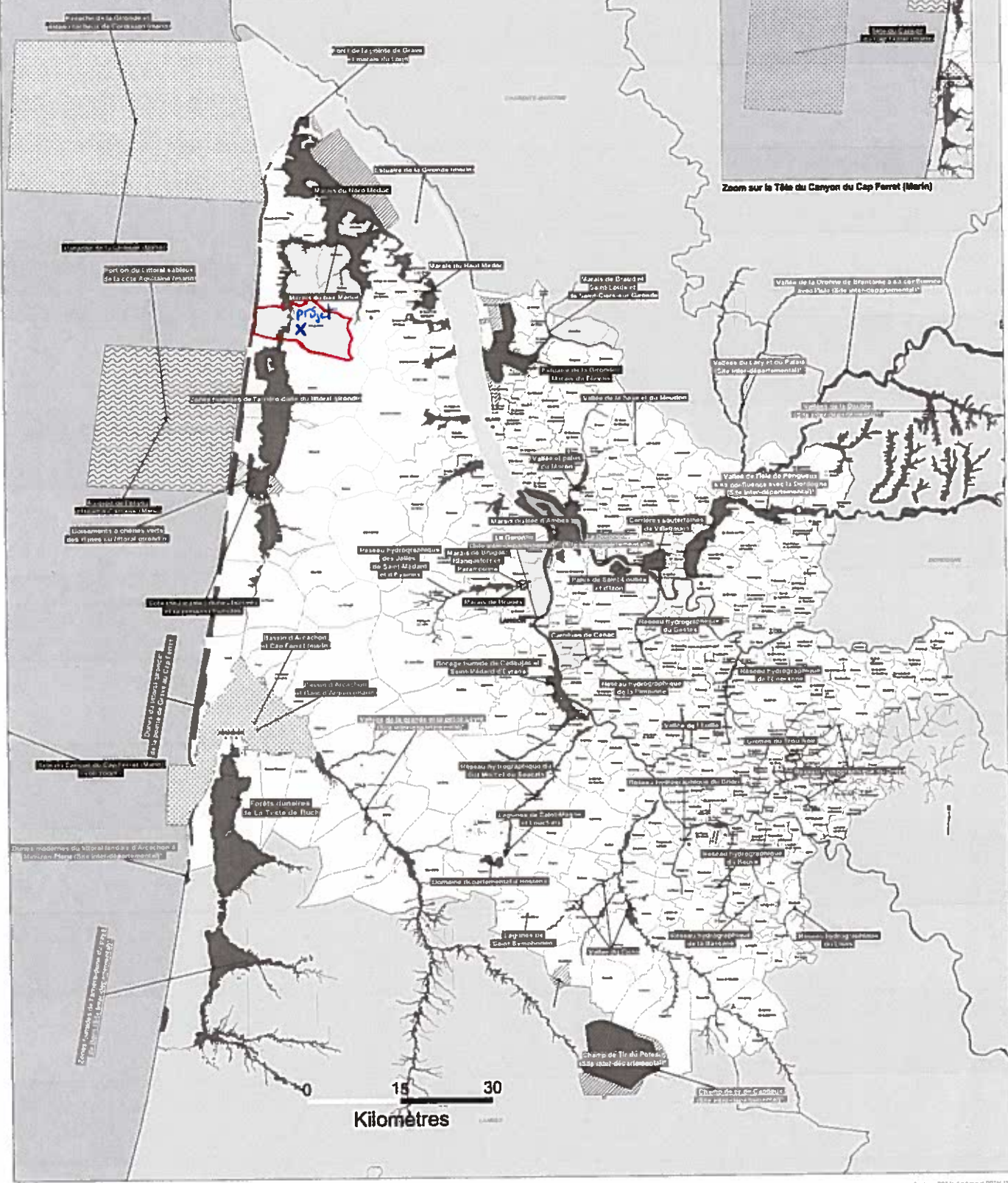

FEUILLE A



PREFECTURE DE LA REGION AQUITAINE
PREFECTURE DE LA GIRONDE

fiche synthétique

Commune de NAUJAC SUR MER

Informations sur les risques naturels et technologiques majeurs

		20 novembre 2012
		X
Érosion dunaire et recul du trait de cote	Approuvé	31 décembre 2001
PPRIF : Incendie de forêt	Approuvé	19 février 2008
Le rapport de présentation du PPR Érosion dunaire et recul du trait de cote Le rapport de présentation du PPRIF Incendie de forêt		
		X
X		

Zonage réglementaire du PPRL sur la commune: 2 planches format A3

Zonage réglementaire du PPR incendie de forêt sur la commune : 1 planche format A3