

Demande d'examen au cas par cas préalable à la réalisation éventuelle d'une évaluation environnementale

Article R. 122-3 du code de l'environnement



N° 14734*03

*Ce formulaire sera publié sur le site internet de l'autorité environnementale
Avant de remplir cette demande, lire attentivement la notice explicative*

| Cadre réservé à l'autorité environnementale | | |
|---|----------------------|-----------------------|
| Date de réception : | Dossier complet le : | N° d'enregistrement : |
| 9/03/2017 | 9/03/2017 | 2017-4595 |

1. Intitulé du projet

Parc solaire de Lanouaille

2. Identification du (ou des) maître(s) d'ouvrage ou du (ou des) pétitionnaire(s)

2.1 Personne physique

Nom

Prénom

2.2 Personne morale

Dénomination ou raison sociale

GDSOL 40

Nom, prénom et qualité de la personne
habilitée à représenter la personne morale

Marine RICHUILLEZ, Gérante

RCS / SIRET

8 | 0 | 3 | 0 | 9 | 5 | 6 | 5 | 2 | 0 | 0 | 0 | 1 | 9

Forme juridique

SARL

Joignez à votre demande l'annexe obligatoire n°1

3. Catégorie(s) applicable(s) du tableau des seuils et critères annexé à l'article R. 122-2 du code de l'environnement et d'identification correspondant du projet

| N° de catégorie et sous catégorie | Caractéristiques du projet au regard des seuils et critères de la catégorie (Préciser les éventuelles rubriques issues d'autres nomenclatures (ICPE, IOTA, etc.)) |
|-----------------------------------|--|
| Rubrique 51, sous rubrique a) | Surface de défrichement de 10,76 ha |

4. Caractéristiques générales du projet

Doivent être annexées au présent formulaire les pièces énoncées à la rubrique 8.1 du formulaire

4.1 Nature du projet, y compris les éventuels travaux de démolition

Le projet porte sur la construction d'une centrale solaire photovoltaïque sur la Commune de Lanouaille (24270).
Ce projet nécessite le défrichement de 10,76 ha de boisement répartis sur 32 parcelles privées.

4.2 Objectifs du projet

L'objectif du projet est d'installer des panneaux solaires photovoltaïques au sol et de produire de l'électricité renouvelable à partir de l'énergie radiative du soleil.

L'électricité produite sera injectée sur le réseau national d'électricité. Ce projet permettra à son échelle à la transition énergétique en valorisant un terrain délaissé.

4.3 Décrivez sommairement le projet

4.3.1 dans sa phase travaux

- défrichage des parcelles concernées
- construction de la centrale :
 - création des chemins périphériques d'accès et pose des clôtures
 - réalisation de tranchées pour pose des câbles électriques
 - pose des structures photovoltaïques ancrées par pieux battus sans béton
 - pose et raccordement des équipements électriques (onduleurs, transformateurs)
 - raccordement au réseau électrique de distribution par ENEDIS
 - mise en service de la centrale et production d'électricité

4.3.2 dans sa phase d'exploitation

Un entretien sera assuré pendant toute la période d'exploitation de la centrale, estimé à 40 ans.

Dans ce cadre des opérations de maintenance préventive et curative seront menées 3 à 4 fois par an, ainsi qu'un entretien des espaces verts et le maintien d'une bande de débroussaillage périmétrique.

4.4 A quelle(s) procédure(s) administrative(s) d'autorisation le projet a-t-il été ou sera-t-il soumis ?

La décision de l'autorité environnementale devra être jointe au(x) dossier(s) d'autorisation(s).

- autorisation de défrichement
- permis de construire

4.5 Dimensions et caractéristiques du projet et superficie globale de l'opération - préciser les unités de mesure utilisées

| Grandeurs caractéristiques | Valeur(s) |
|----------------------------|-----------|
| surface à défricher | 10,76 ha |

4.6 Localisation du projet

Adresse et commune(s)
d'implantation

Lanouaille, 24270

Lieu dit Las Grafouillades, La Lande
du courant

Coordonnées géographiques¹

Long. 4 5° 2 2' 13 " 3N Lat. 0 1° 0 9' 4 2 " 1E

*Pour les catégories 5° a), 6° a), b)
et c), 7°a), 9°a), 10°, 11°a) et b),
22°, 32°, 34°, 38° ; 43° a) et b) de
l'annexe à l'article R. 122-2 du
code de l'environnement :*

Point de départ :

Long. ___° ___' ___" Lat. ___° ___' ___"

Point d'arrivée :

Long. ___° ___' ___" Lat. ___° ___' ___"

Communes traversées :

Joignez à votre demande les annexes n° 2 à 6

4.7 S'agit-il d'une modification/extension d'une installation ou d'un ouvrage existant ? Oui Non

4.7.1 Si oui, cette installation ou cet ouvrage a-t-il fait l'objet d'une évaluation environnementale ? Oui Non

4.7.2 Si oui, décrivez sommairement les différentes composantes de votre projet et indiquez à quelle date il a été autorisé ?

¹ Pour l'outre-mer, voir notice explicative

5. Sensibilité environnementale de la zone d'implantation envisagée

Afin de réunir les informations nécessaires pour remplir le tableau ci-dessous, vous pouvez vous rapprocher des services instructeurs, et vous référer notamment à l'outil de cartographie interactive CARMEN, disponible sur le site de chaque direction régionale.

Le site Internet du ministère de l'environnement vous propose un regroupement de ces données environnementales par région, à l'adresse suivante : <http://www.developpement-durable.gouv.fr/Les-donnees-environnementales.html>.

Cette plateforme vous indiquera la définition de chacune des zones citées dans le formulaire.

Vous pouvez également retrouver la cartographie d'une partie de ces informations sur le site de l'inventaire national du patrimoine naturel (<http://inpn.mnhn.fr/zone/sinp/espaces/viewer/>).

| Le projet se situe-t-il : | Oui | Non | Lequel/Laquelle ? |
|--|--------------------------|-------------------------------------|-------------------|
| Dans une zone naturelle d'intérêt écologique, faunistique et floristique de type I ou II (ZNIEFF) ? | <input type="checkbox"/> | <input checked="" type="checkbox"/> | |
| En zone de montagne ? | <input type="checkbox"/> | <input checked="" type="checkbox"/> | |
| Dans une zone couverte par un arrêté de protection de biotope ? | <input type="checkbox"/> | <input checked="" type="checkbox"/> | |
| Sur le territoire d'une commune littorale ? | <input type="checkbox"/> | <input checked="" type="checkbox"/> | |
| Dans un parc national, un parc naturel marin, une réserve naturelle (nationale ou régionale), une zone de conservation halieutique ou un parc naturel régional ? | <input type="checkbox"/> | <input checked="" type="checkbox"/> | |
| Sur un territoire couvert par un plan de prévention du bruit, arrêté ou le cas échéant, en cours d'élaboration ? | <input type="checkbox"/> | <input checked="" type="checkbox"/> | |
| Dans un bien inscrit au patrimoine mondial ou sa zone tampon, un monument historique ou ses abords ou un site patrimonial remarquable ? | <input type="checkbox"/> | <input checked="" type="checkbox"/> | |

| | | | |
|---|--------------------------|-------------------------------------|--------------------------------------|
| Dans une zone humide ayant fait l'objet d'une délimitation ? | <input type="checkbox"/> | <input checked="" type="checkbox"/> | |
| Dans une commune couverte par un plan de prévention des risques naturels prévisibles (PPRN) ou par un plan de prévention des risques technologiques (PPRT) ? si oui, est-il prescrit ou approuvé ? | <input type="checkbox"/> | <input checked="" type="checkbox"/> | |
| Dans un site ou sur des sols pollués ? | <input type="checkbox"/> | <input checked="" type="checkbox"/> | |
| Dans une zone de répartition des eaux ? | <input type="checkbox"/> | <input checked="" type="checkbox"/> | |
| Dans un périmètre de protection rapprochée d'un captage d'eau destiné à la consommation humaine ou d'eau minérale naturelle ? | <input type="checkbox"/> | <input checked="" type="checkbox"/> | |
| Dans un site inscrit ? | <input type="checkbox"/> | <input checked="" type="checkbox"/> | |
| Le projet se situe-t-il, dans ou à proximité : | Oui | Non | Lequel et à quelle distance ? |
| D'un site Natura 2000 ? | <input type="checkbox"/> | <input checked="" type="checkbox"/> | |
| D'un site classé ? | <input type="checkbox"/> | <input checked="" type="checkbox"/> | |

6. Caractéristiques de l'impact potentiel du projet sur l'environnement et la santé humaine au vu des informations disponibles

6.1 Le projet envisagé est-il susceptible d'avoir les incidences notables suivantes ?

Veillez compléter le tableau suivant :

| Incidences potentielles | | Oui | Non | De quelle nature ? De quelle importance ? Appréciez sommairement l'impact potentiel |
|-------------------------|---|-------------------------------------|-------------------------------------|--|
| Ressources | Engendre-t-il des prélèvements d'eau ? Si oui, dans quel milieu ? | <input type="checkbox"/> | <input checked="" type="checkbox"/> | |
| | Impliquera-t-il des drainages / ou des modifications prévisibles des masses d'eau souterraines ? | <input type="checkbox"/> | <input checked="" type="checkbox"/> | |
| | Est-il excédentaire en matériaux ? | <input type="checkbox"/> | <input checked="" type="checkbox"/> | |
| | Est-il déficitaire en matériaux ? Si oui, utilise-t-il les ressources naturelles du sol ou du sous-sol ? | <input type="checkbox"/> | <input checked="" type="checkbox"/> | |
| Milieu naturel | Est-il susceptible d'entraîner des perturbations, des dégradations, des destructions de la biodiversité existante : faune, flore, habitats, continuités écologiques ? | <input checked="" type="checkbox"/> | <input type="checkbox"/> | une étude d'impact sera fournie dans le dossier de demande de permis de construire. le site a été sélectionné en raison de sa faible sensibilité écologique. Les centrales solaires au sol sont reconnues comme facteur d'ouverture des milieux |
| | Si le projet est situé dans ou à proximité d'un site Natura 2000, est-il susceptible d'avoir un impact sur un habitat / une espèce inscrit(e) au Formulaire Standard de Données du site ? | <input type="checkbox"/> | <input checked="" type="checkbox"/> | |

| | | | | |
|------------------|--|--------------------------|-------------------------------------|---|
| | Est-il susceptible d'avoir des incidences sur les autres zones à sensibilité particulière énumérées au 5.2 du présent formulaire ? | <input type="checkbox"/> | <input checked="" type="checkbox"/> | |
| | Engendre-t-il la consommation d'espaces naturels, agricoles, forestiers, maritimes ? | <input type="checkbox"/> | <input checked="" type="checkbox"/> | le site est conforme au classement constructible du document d'urbanisme en cours de révision |
| Risques | Est-il concerné par des risques technologiques ? | <input type="checkbox"/> | <input checked="" type="checkbox"/> | |
| | Est-il concerné par des risques naturels ? | <input type="checkbox"/> | <input checked="" type="checkbox"/> | |
| | Engendre-t-il des risques sanitaires ? | <input type="checkbox"/> | <input checked="" type="checkbox"/> | |
| | Est-il concerné par des risques sanitaires ? | <input type="checkbox"/> | <input checked="" type="checkbox"/> | |
| Nuisances | Engendre-t-il des déplacements/des trafics | <input type="checkbox"/> | <input checked="" type="checkbox"/> | |
| | Est-il source de bruit ? | <input type="checkbox"/> | <input checked="" type="checkbox"/> | |
| | Est-il concerné par des nuisances sonores ? | <input type="checkbox"/> | <input checked="" type="checkbox"/> | |

| | | | | |
|------------------|---|--------------------------|-------------------------------------|--|
| | Engendre-t-il des odeurs ? Est-il concerné par des nuisances olfactives ? | <input type="checkbox"/> | <input checked="" type="checkbox"/> | |
| | Engendre-t-il des vibrations ? Est-il concerné par des vibrations ? | <input type="checkbox"/> | <input checked="" type="checkbox"/> | |
| | Engendre-t-il des émissions umineuses? Est-il concerné par des émissions umineuses ? | <input type="checkbox"/> | <input checked="" type="checkbox"/> | |
| Emissions | Engendre-t-il des rejets dans l'air ? | <input type="checkbox"/> | <input checked="" type="checkbox"/> | |
| | Engendre-t-il des rejets liquides ? Si oui, dans quel milieu ? | <input type="checkbox"/> | <input checked="" type="checkbox"/> | |
| | Engendre-t-il des effluents ? | <input type="checkbox"/> | <input checked="" type="checkbox"/> | |
| | Engendre-t-il la production de déchets non dangereux, inertes, dangereux ? | <input type="checkbox"/> | <input checked="" type="checkbox"/> | |

| | | | | |
|--|--|--------------------------|-------------------------------------|--|
| Patrimoine / Cadre de vie / Population | Est-il susceptible de porter atteinte au patrimoine architectural, culturel, archéologique et paysager ? | <input type="checkbox"/> | <input checked="" type="checkbox"/> | |
| | Engendre-t-il des modifications sur les activités humaines (agriculture, sylviculture, urbanisme, aménagements), notamment l'usage du sol? | <input type="checkbox"/> | <input checked="" type="checkbox"/> | |

6.2 Les incidences du projet identifiées au 6.1 sont-elles susceptibles d'être cumulées avec d'autres projets existants ou approuvés ?

Oui Non Si oui, décrivez lesquelles :

6.3 Les incidences du projet identifiées au 6.1 sont-elles susceptibles d'avoir des effets de nature transfrontière ?

Oui Non Si oui, décrivez lesquels :

6.4 Description, le cas échéant, des mesures et des caractéristiques du projet destinées à éviter ou réduire les effets négatifs notables du projet sur l'environnement ou la santé humaine (pour plus de précision, il vous est possible de joindre une annexe traitant de ces éléments) :

(Empty space for description of measures and characteristics)

7. Auto-évaluation (facultatif)

Au regard du formulaire rempli, estimez-vous qu'il est nécessaire que votre projet fasse l'objet d'une évaluation environnementale ou qu'il devrait en être dispensé ? Expliquez pourquoi.

La présente demande est faite en vu du dépôt de demande de défrichement, préalable à la demande de permis de construire. Une étude d'impact est en cours de réalisation qui sera fournie dans le dossier de demande de permis de construire.

8. Annexes

8.1 Annexes obligatoires

| Objet | | |
|-------|---|-------------------------------------|
| 1 | Document CERFA n°14734 intitulé « Informations nominatives relatives au maître d'ouvrage ou pétitionnaire » - non publié ; | <input checked="" type="checkbox"/> |
| 2 | Un plan de situation au 1/25 000 ou, à défaut, à une échelle comprise entre 1/16 000 et 1/64 000 (il peut s'agir d'extraits cartographiques du document d'urbanisme s'il existe) ; | <input checked="" type="checkbox"/> |
| 3 | Au minimum, 2 photographies datées de la zone d'implantation, avec une localisation cartographique des prises de vue, l'une devant permettre de situer le projet dans l'environnement proche et l'autre de le situer dans le paysage lointain ; | <input checked="" type="checkbox"/> |
| 4 | Un plan du projet ou, pour les travaux, ouvrages ou aménagements visés aux catégories 5° a), 6° b) et c), 7°, 9°, 10°, 11°, 12°, 13°, 22°, 32, 38° ; 43° a) et b) de l'annexe à l'article R. 122-2 du code de l'environnement un projet de tracé ou une enveloppe de tracé ; | <input checked="" type="checkbox"/> |
| 5 | Sauf pour les travaux, ouvrages ou aménagements visés aux 5° a), 6° b) et c), 7°, 9°, 10°, 11°, 12°, 13°, 22°, 32, 38° ; 43° a) et b) de l'annexe à l'article R. 122-2 du code de l'environnement : plan des abords du projet (100 mètres au minimum) pouvant prendre la forme de photos aériennes datées et complétées si nécessaire selon les évolutions récentes, à une échelle comprise entre 1/2 000 et 1/5 000. Ce plan devra préciser l'affectation des constructions et terrains avoisinants ainsi que les canaux, plans d'eau et cours d'eau ; | <input checked="" type="checkbox"/> |
| 6 | Si le projet est situé dans un site Natura 2000, un plan de situation détaillé du projet par rapport à ce site. Dans les autres cas, une carte permettant de localiser le projet par rapport aux sites Natura 2000 sur lesquels le projet est susceptible d'avoir des effets. | <input checked="" type="checkbox"/> |

8.2 Autres annexes volontairement transmises par le maître d'ouvrage ou pétitionnaire

Veillez compléter le tableau ci-joint en indiquant les annexes jointes au présent formulaire d'évaluation, ainsi que les parties auxquelles elles se rattachent

| Objet |
|-------|
| |

9. Engagement et signature

Je certifie sur l'honneur l'exactitude des renseignements ci-dessus

Fait à Paris

le,

9 / 03 / 2017

Signature



GENERALE DU SOLAIRE
69 Rue de Richelieu - 75002 Paris
Tél. : +33 (0)1 72 71 59 01
www.gdsolaire.com
SAS au capital de 2.474.819 €
RCS PARIS 537 375 875 - APE 3511Z
TVA FR 53 537 375 875

Insérez votre signature en cliquant sur le cadre ci dessus



Projet : LANQUAILLE

DATE
06/03/2017

AUTEUR
MO

PHASE
PRO

Plan de situation du projet

Objet : Demande autorisation défrichement

ECHELLE
1 / 25 000ème

FORMAT
A4

S.H.E.

PLAN TOPOGRAPHIQUE DU SITE

Levè topographique réalisé par le Cabinet CHATENOUD
Géomètre DPLG - 24800 THIVERS

Echelle : 1 / 500
0 50 m 100 m

FIGURE 2 B

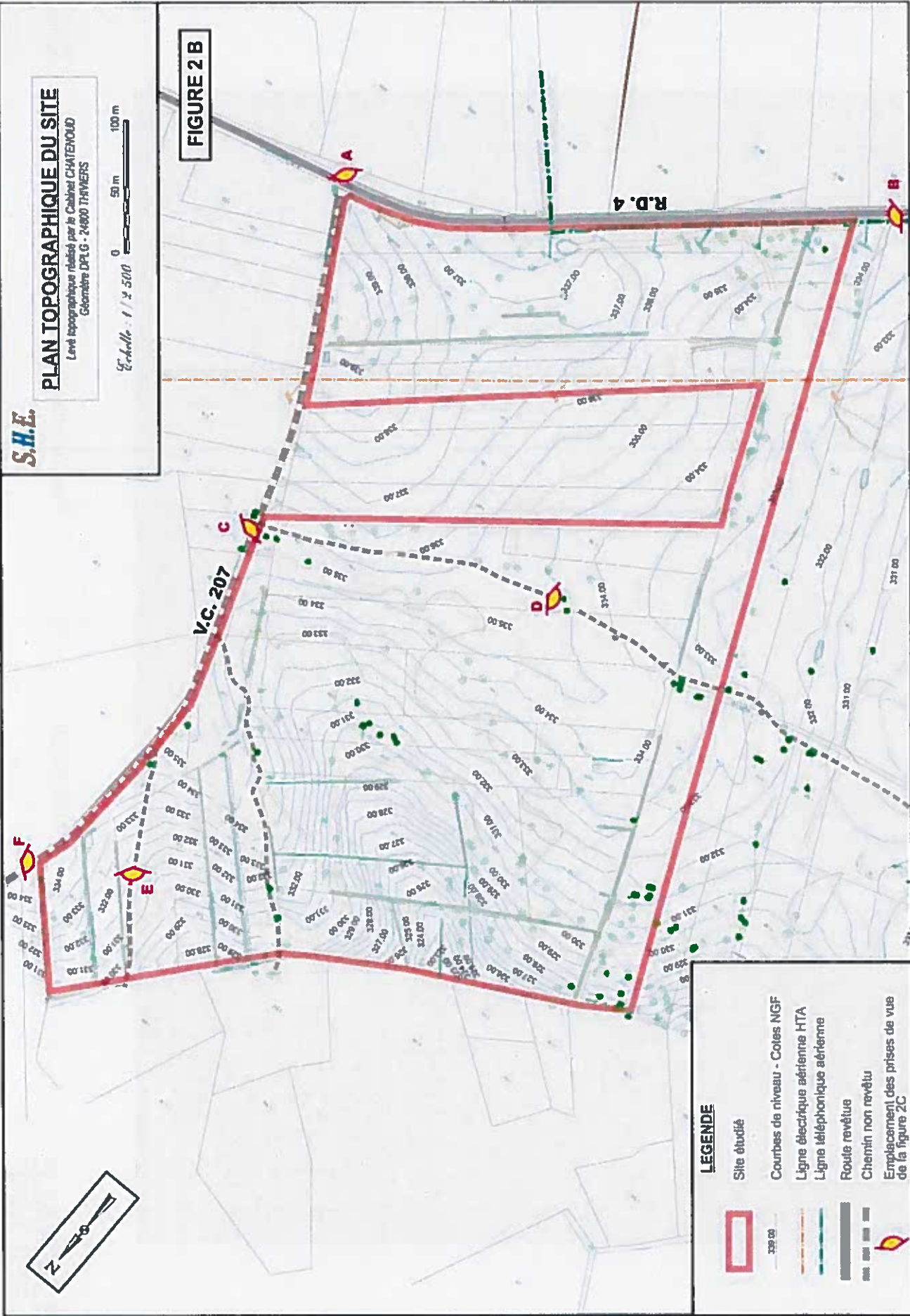

**GÉNÉRALE
DU SOLAIRE**

Projet : LANQUAILLE

Photographie de l'environnement proche

DATE
06/03/2017

AUTEUR
MO

PHASE
PRO

Objet : Demande autorisation défrichement

FORMAT
A4

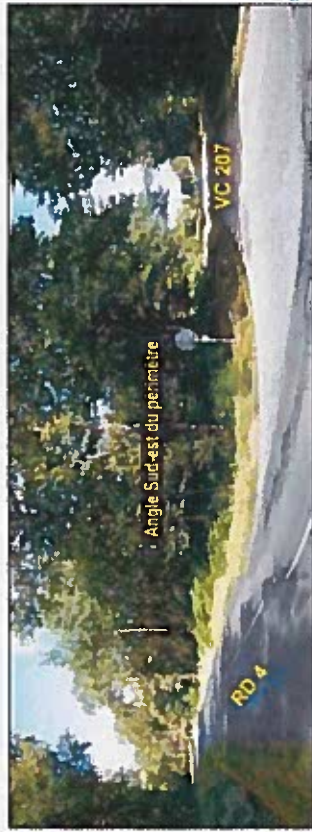

PHOTO A : Vue sur l'accès au site depuis la RD 4

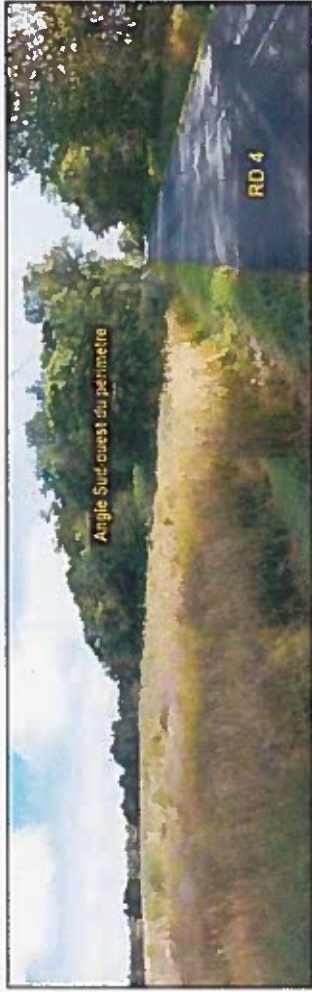

PHOTO B : Vue sur la bordure Sud-est du périmètre depuis la RD 4



PHOTO C : Vue sur la bordure Est du périmètre depuis la VC 207



PHOTO D : Vue sur la partie centrale du site depuis le chemin privé à usage de chemin de randonnée



PHOTO E : Vue sur la partie Nord du périmètre



PHOTO F : Vue l'angle Nord-est du périmètre depuis la VC 207



Vue depuis la route de LANOUAILLE au PUY sur la RD.75^E



Vue panoramique en direction du site, depuis l'entrée nord-est du bourg de LANOUAILLE

Photos SHE 2011

| | | | |
|---------------------|--------------|---|---|
| Projet : LANOUAILLE | | Photographies de l'environnement lointain | |
| DATE 06/03/2017 | AUTEUR MO | PHASE PRO | Objet : Demande autorisation défrichement |
| | | | FORMAT A4 |

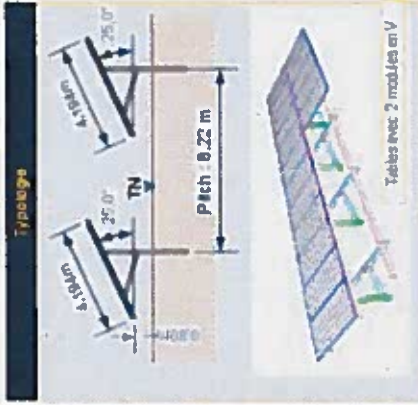

LEGENDE

- Chemin d'accès
- Table 20 modules SunPower
- Tables 40 modules SunPower
- Module SunPower 4.35 Wc
- Poste de transformation
- Poste de livraison
- Poste de monitoring
- Citerne DFCI
- Zones protégées
- Périmètre débroussaillage (50m)

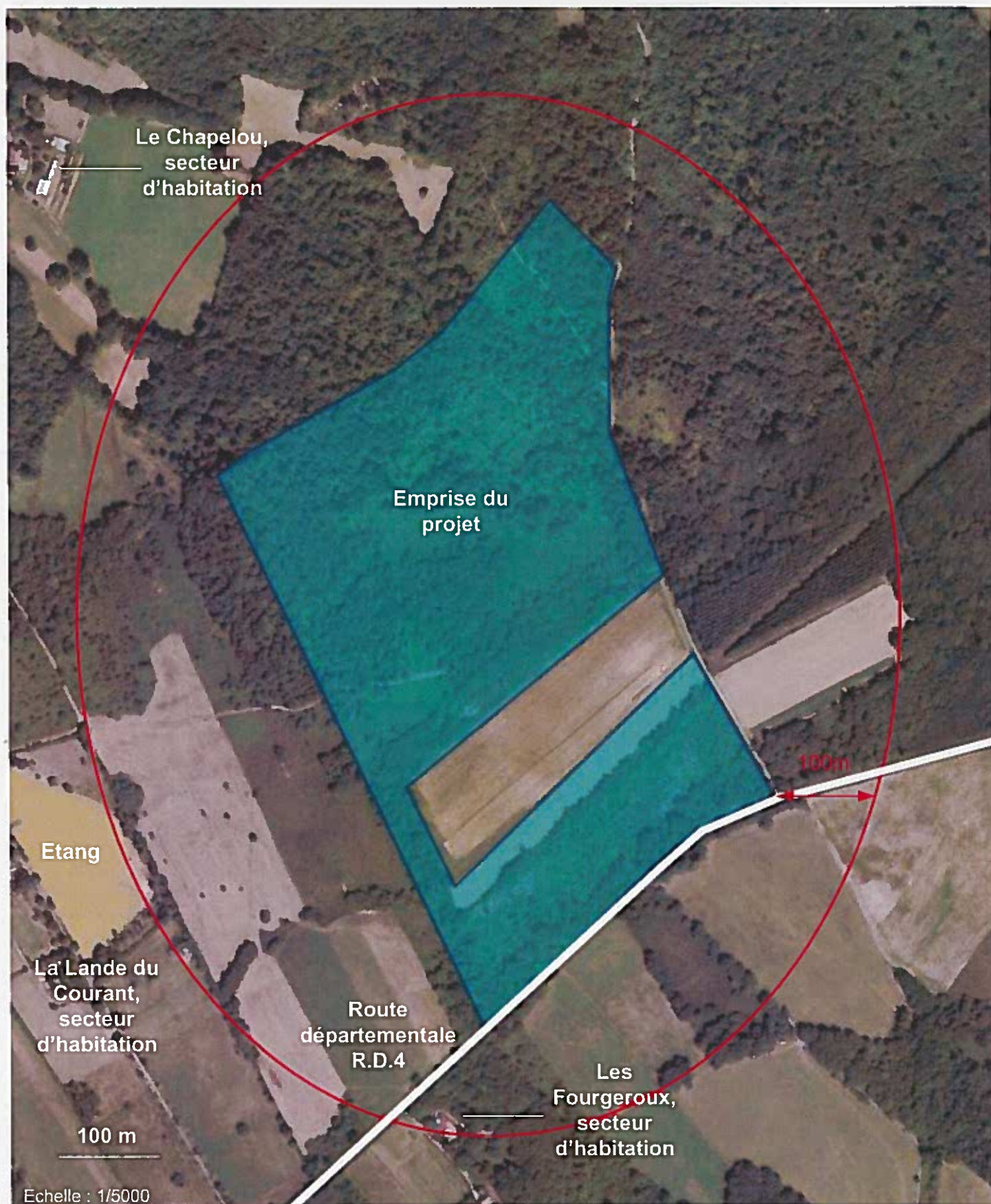

| | | | | | |
|---|---------------------|--------------|--------------|---|-------------------------|
|  | Projet : LANOUAILLE | | | Plan des abords du projet | ECHELLE 1 / 5 000ème |
| | DATE 06/03/2017 | AUTEUR MO | PHASE PRO | Objet : Demande autorisation défrichement | FORMAT A4 |



| | | | | | | |
|--|--|--|--------------|--------------|--|--------------|
| Projet : LANOUAILLE DATE 06/03/2017 | | | AUTEUR MO | PHASE PRO | Site Natura 2000 à proximité Objet : Demande autorisation défrichage | FORMAT A4 |
| | | | | | | |

