

Demande d'examen au cas par cas préalable à la réalisation éventuelle d'une évaluation environnementale

Article R. 122-3 du code de l'environnement

*Ce formulaire sera publié sur le site internet de l'autorité environnementale
Avant de remplir cette demande, lire attentivement la notice explicative*

Cadre réservé à l'autorité environnementale

Date de réception :

Dossier complet le :

N° d'enregistrement :

P_2017_4926

1. Intitulé du projet

2. Identification du (ou des) maître(s) d'ouvrage ou du (ou des) pétitionnaire(s)

2.1 Personne physique

Nom

Prénom

2.2 Personne morale

Dénomination ou raison sociale

Nom, prénom et qualité de la personne
habilitée à représenter la personne morale

RCS / SIRET

□□□□ □□□□ □□□□ □□□□□□

Forme juridique

Joignez à votre demande l'annexe obligatoire n°1

3. Catégorie(s) applicable(s) du tableau des seuils et critères annexé à l'article R. 122-2 du code de l'environnement et dimensionnement correspondant du projet

N° de catégorie et sous catégorie	Caractéristiques du projet au regard des seuils et critères de la catégorie (Préciser les éventuelles rubriques issues d'autres nomenclatures (ICPE, IOTA, etc.))

4. Caractéristiques générales du projet

Doivent être annexées au présent formulaire les pièces énoncées à la rubrique 8.1 du formulaire

4.1 Nature du projet, y compris les éventuels travaux de démolition

4.2 Objectifs du projet

4.3 Décrivez sommairement le projet

4.3.1 dans sa phase travaux

4.3.2 dans sa phase d'exploitation

4.4 A quelle(s) procédure(s) administrative(s) d'autorisation le projet a-t-il été ou sera-t-il soumis ?

La décision de l'autorité environnementale devra être jointe au(x) dossier(s) d'autorisation(s).

4.5 Dimensions et caractéristiques du projet et superficie globale de l'opération - préciser les unités de mesure utilisées

Grandeurs caractéristiques	Valeur(s)

4.6 Localisation du projet

Adresse et commune(s)
d'implantation

Coordonnées géographiques¹

Long. ___° ___' ___" ___ Lat. ___° ___' ___" ___

Pour les catégories 5° a), 6° a), b) et c), 7° a), 9° a), 10°, 11° a) et b), 22°, 32°, 34°, 38° ; 43° a) et b) de l'annexe à l'article R. 122-2 du code de l'environnement :

Point de départ :

Long. ___° ___' ___" ___ Lat. ___° ___' ___" ___

Point d'arrivée :

Long. ___° ___' ___" ___ Lat. ___° ___' ___" ___

Communes traversées :

Joignez à votre demande les annexes n° 2 à 6

4.7 S'agit-il d'une modification/extension d'une installation ou d'un ouvrage existant ?

Oui

Non

4.7.1 Si oui, cette installation ou cet ouvrage a-t-il fait l'objet d'une évaluation environnementale ?

Oui

Non

4.7.2 Si oui, décrivez sommairement les différentes composantes de votre projet et indiquez à quelle date il a été autorisé ?

¹ Pour l'outre-mer, voir notice explicative

5. Sensibilité environnementale de la zone d'implantation envisagée

Afin de réunir les informations nécessaires pour remplir le tableau ci-dessous, vous pouvez vous rapprocher des services instructeurs, et vous référer notamment à l'outil de cartographie interactive CARMEN, disponible sur le site de chaque direction régionale.

Le site Internet du ministère de l'environnement vous propose un regroupement de ces données environnementales par région, à l'adresse suivante : <http://www.developpement-durable.gouv.fr/-Les-donnees-environnementales-.html>.

Cette plateforme vous indiquera la définition de chacune des zones citées dans le formulaire.

Vous pouvez également retrouver la cartographie d'une partie de ces informations sur le site de l'inventaire national du patrimoine naturel (<http://inpn.mnhn.fr/zone/sinp/espaces/viewer/>).

Le projet se situe-t-il :	Oui	Non	Lequel/Laquelle ?
Dans une zone naturelle d'intérêt écologique, faunistique et floristique de type I ou II (ZNIEFF) ?	<input type="checkbox"/>	<input type="checkbox"/>	
En zone de montagne ?	<input type="checkbox"/>	<input type="checkbox"/>	
Dans une zone couverte par un arrêté de protection de biotope ?	<input type="checkbox"/>	<input type="checkbox"/>	
Sur le territoire d'une commune littorale ?	<input type="checkbox"/>	<input type="checkbox"/>	
Dans un parc national, un parc naturel marin, une réserve naturelle (nationale ou régionale), une zone de conservation halieutique ou un parc naturel régional ?	<input type="checkbox"/>	<input type="checkbox"/>	
Sur un territoire couvert par un plan de prévention du bruit, arrêté ou le cas échéant, en cours d'élaboration ?	<input type="checkbox"/>	<input type="checkbox"/>	
Dans un bien inscrit au patrimoine mondial ou sa zone tampon, un monument historique ou ses abords ou un site patrimonial remarquable ?	<input type="checkbox"/>	<input type="checkbox"/>	

Dans une zone humide ayant fait l'objet d'une délimitation ?	<input type="checkbox"/>	<input type="checkbox"/>	
Dans une commune couverte par un plan de prévention des risques naturels prévisibles (PPRN) ou par un plan de prévention des risques technologiques (PPRT) ? si oui, est-il prescrit ou approuvé ?	<input type="checkbox"/>	<input type="checkbox"/>	
Dans un site ou sur des sols pollués ?	<input type="checkbox"/>	<input type="checkbox"/>	
Dans une zone de répartition des eaux ?	<input type="checkbox"/>	<input type="checkbox"/>	
Dans un périmètre de protection rapprochée d'un captage d'eau destiné à la consommation humaine ou d'eau minérale naturelle ?	<input type="checkbox"/>	<input type="checkbox"/>	
Dans un site inscrit ?	<input type="checkbox"/>	<input type="checkbox"/>	
Le projet se situe-t-il, dans ou à proximité :	Oui	Non	Lequel et à quelle distance ?
D'un site Natura 2000 ?	<input type="checkbox"/>	<input type="checkbox"/>	
D'un site classé ?	<input type="checkbox"/>	<input type="checkbox"/>	

6. Caractéristiques de l'impact potentiel du projet sur l'environnement et la santé humaine au vu des informations disponibles

6.1 Le projet envisagé est-il **susceptible** d'avoir les incidences notables suivantes ?

Veillez compléter le tableau suivant :

Incidences potentielles		Oui	Non	De quelle nature ? De quelle importance ? <i>Appréciez sommairement l'impact potentiel</i>
Ressources	Engendre-t-il des prélèvements d'eau ? Si oui, dans quel milieu ?	<input type="checkbox"/>	<input type="checkbox"/>	
	Impliquera-t-il des drainages / ou des modifications prévisibles des masses d'eau souterraines ?	<input type="checkbox"/>	<input type="checkbox"/>	
	Est-il excédentaire en matériaux ?	<input type="checkbox"/>	<input type="checkbox"/>	
	Est-il déficitaire en matériaux ? Si oui, utilise-t-il les ressources naturelles du sol ou du sous-sol ?	<input type="checkbox"/>	<input type="checkbox"/>	
Milieu naturel	Est-il susceptible d'entraîner des perturbations, des dégradations, des destructions de la biodiversité existante : faune, flore, habitats, continuités écologiques ?	<input type="checkbox"/>	<input type="checkbox"/>	
	Si le projet est situé dans ou à proximité d'un site Natura 2000, est-il susceptible d'avoir un impact sur un habitat / une espèce inscrit(e) au Formulaire Standard de Données du site ?	<input type="checkbox"/>	<input type="checkbox"/>	

	Est-il susceptible d'avoir des incidences sur les autres zones à sensibilité particulière énumérées au 5.2 du présent formulaire ?	<input type="checkbox"/>	<input type="checkbox"/>	
	Engendre-t-il la consommation d'espaces naturels, agricoles, forestiers, maritimes ?	<input type="checkbox"/>	<input type="checkbox"/>	
Risques	Est-il concerné par des risques technologiques ?	<input type="checkbox"/>	<input type="checkbox"/>	
	Est-il concerné par des risques naturels ?	<input type="checkbox"/>	<input type="checkbox"/>	
	Engendre-t-il des risques sanitaires ? Est-il concerné par des risques sanitaires ?	<input type="checkbox"/> <input type="checkbox"/>	<input type="checkbox"/> <input type="checkbox"/>	
Nuisances	Engendre-t-il des déplacements/des trafics	<input type="checkbox"/>	<input type="checkbox"/>	
	Est-il source de bruit ? Est-il concerné par des nuisances sonores ?	<input type="checkbox"/> <input type="checkbox"/>	<input type="checkbox"/> <input type="checkbox"/>	

	Engendre-t-il des odeurs ? Est-il concerné par des nuisances olfactives ?	<input type="checkbox"/>	<input type="checkbox"/>	
	Engendre-t-il des vibrations ? Est-il concerné par des vibrations ?	<input type="checkbox"/>	<input type="checkbox"/>	
	Engendre-t-il des émissions lumineuses ? Est-il concerné par des émissions lumineuses ?	<input type="checkbox"/>	<input type="checkbox"/>	
Emissions	Engendre-t-il des rejets dans l'air ?	<input type="checkbox"/>	<input type="checkbox"/>	
	Engendre-t-il des rejets liquides ? Si oui, dans quel milieu ?	<input type="checkbox"/>	<input type="checkbox"/>	
	Engendre-t-il des effluents ?	<input type="checkbox"/>	<input type="checkbox"/>	
	Engendre-t-il la production de déchets non dangereux, inertes, dangereux ?	<input type="checkbox"/>	<input type="checkbox"/>	

Patrimoine / Cadre de vie / Population	Est-il susceptible de porter atteinte au patrimoine architectural, culturel, archéologique et paysager ?	<input type="checkbox"/>	<input type="checkbox"/>	
	Engendre-t-il des modifications sur les activités humaines (agriculture, sylviculture, urbanisme, aménagements), notamment l'usage du sol?	<input type="checkbox"/>	<input type="checkbox"/>	

6.2 Les incidences du projet identifiées au 6.1 sont-elles susceptibles d'être cumulées avec d'autres projets existants ou approuvés ?

Oui Non Si oui, décrivez lesquelles :

6.3 Les incidences du projet identifiées au 6.1 sont-elles susceptibles d'avoir des effets de nature transfrontière ?

Oui Non Si oui, décrivez lesquels :

6.4 Description, le cas échéant, des mesures et des caractéristiques du projet destinées à éviter ou réduire les effets négatifs notables du projet sur l'environnement ou la santé humaine (pour plus de précision, il vous est possible de joindre une annexe traitant de ces éléments) :

7. Auto-évaluation (facultatif)

Au regard du formulaire rempli, estimez-vous qu'il est nécessaire que votre projet fasse l'objet d'une évaluation environnementale ou qu'il devrait en être dispensé ? Expliquez pourquoi.

8. Annexes

8.1 Annexes obligatoires

Objet		
1	Document CERFA n°14734 intitulé « informations nominatives relatives au maître d'ouvrage ou pétitionnaire » - non publié ;	<input type="checkbox"/>
2	Un plan de situation au 1/25 000 ou, à défaut, à une échelle comprise entre 1/16 000 et 1/64 000 (Il peut s'agir d'extraits cartographiques du document d'urbanisme s'il existe) ;	<input type="checkbox"/>
3	Au minimum, 2 photographies datées de la zone d'implantation, avec une localisation cartographique des prises de vue, l'une devant permettre de situer le projet dans l'environnement proche et l'autre de le situer dans le paysage lointain ;	<input type="checkbox"/>
4	Un plan du projet <u>ou</u> , pour les travaux, ouvrages ou aménagements visés aux catégories 5° a), 6° b) et c), 7°, 9°, 10°, 11°, 12°, 13°, 22°, 32, 38° ; 43° a) et b) de l'annexe à l'article R. 122-2 du code de l'environnement un projet de tracé ou une enveloppe de tracé ;	<input type="checkbox"/>
5	Sauf pour les travaux, ouvrages ou aménagements visés aux 5° a), 6° b) et c), 7°, 9°, 10°, 11°, 12°, 13°, 22°, 32, 38° ; 43° a) et b) de l'annexe à l'article R. 122-2 du code de l'environnement : plan des abords du projet (100 mètres au minimum) pouvant prendre la forme de photos aériennes datées et complétées si nécessaire selon les évolutions récentes, à une échelle comprise entre 1/2 000 et 1/5 000. Ce plan devra préciser l'affectation des constructions et terrains avoisinants ainsi que les canaux, plans d'eau et cours d'eau ;	<input type="checkbox"/>
6	Si le projet est situé dans un site Natura 2000, un plan de situation détaillé du projet par rapport à ce site. Dans les autres cas, une carte permettant de localiser le projet par rapport aux sites Natura 2000 sur lesquels le projet est susceptible d'avoir des effets.	<input type="checkbox"/>

8.2 Autres annexes volontairement transmises par le maître d'ouvrage ou pétitionnaire

Veillez compléter le tableau ci-joint en indiquant les annexes jointes au présent formulaire d'évaluation, ainsi que les parties auxquelles elles se rattachent

Objet

9. Engagement et signature

Je certifie sur l'honneur l'exactitude des renseignements ci-dessus

Fait à

le,

Signature

- NEXTEAM GROUP - PROJET DE CONSTRUCTION D'UNE UNITE DE TRAITEMENT DE SURFACE

<i>Lieu de la construction</i>	34 Avenue Condorcet - 47200 MARMANDE Section: 000 KN Parcelles: N° 31, 32, 33, 34, 35, 36, 43, 62, 66, 67, 68, 70, 85, 87 Superficie totale 57 291 m ²	Signature du Maître d'ouvrage :
<i>Maître d'ouvrage</i>	NEXTEAM GROUP 34 Avenue Condorcet 47 200 MARMANDE	
<i>Opération</i>	PROJET DE CONSTRUCTION D'UNE UNITE DE TRAITEMENT DE SURFACE	

Phase: ESQ. ● A.P.S. ● A.P.D. ○ D.P.C. ○ D.C.E. ○ D.E.T. ○

Modifications: *Date: Mai 2017*

Indice	Date	Nature



Signature du Maître d'oeuvre :

**François de LA SERRE
S.A.R.L.**

2, rue François Neveux
ZAC de Trenque - 47550 BOE
ARCHITECTE D.P.L.G.
Tél : 05.53.48.14.22
Fax : 05.53.48.14.60
dlserre@wanadoo.fr

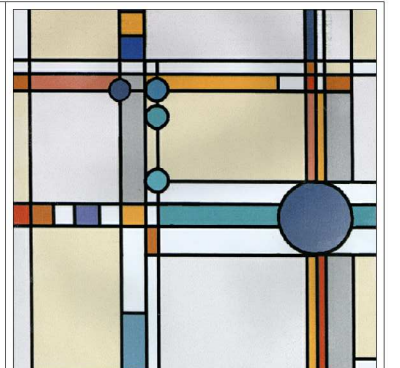

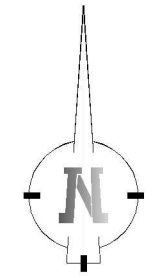

Vue Aérienne

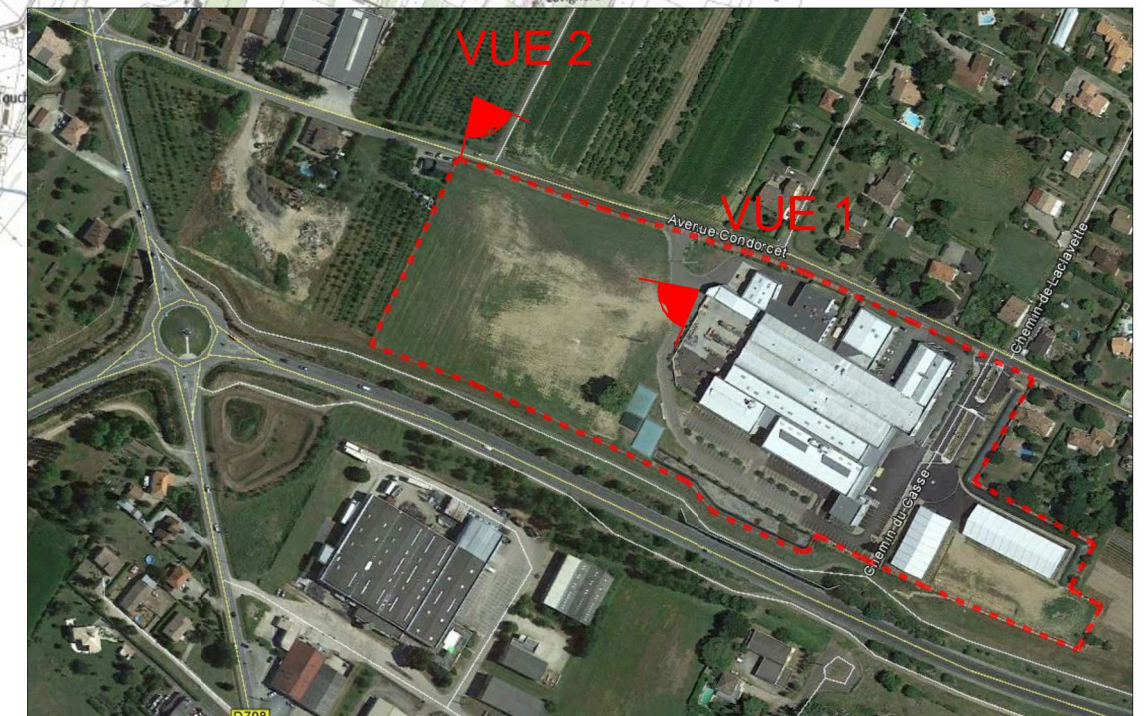

34 Avenue Condorcet - 47200 MARMANDE
 Section: 000 KN
 Parcelles: N° 31, 32, 33, 34, 35, 36, 43, 62, 66, 67, 68, 70, 85, 87
 Superficie totale 57 291 m²

• Maître d'ouvrage
 NEXTEAM GROUP

• Signature maître d'ouvrage



• Signature maître d'oeuvre:

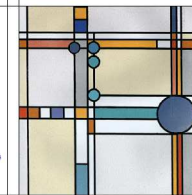

**François de LA SERRE SARL
 ARCHITECTE D.P.L.G.**
 2, rue François NEVEUX - ZAC de Trenque
 47550 BOE
 Tel.: 0553481422
 Fax.: 0553481460
 dlserre@wanadoo.fr

• Dessiné par:
 S. Larnache
 J.C. Igounet

• Vérification:
 François de LA SERRE

Indice	Date	Par	Modification(s)

DIRECTION GÉNÉRALE DES
FINANCES PUBLIQUES

EXTRAIT DU PLAN CADASTRAL

Département :
LOT ET GARONNE

Commune :
MARMANDE

Section : KN
Feuille : 000 KN 01

Échelle d'origine : 1/1000
Échelle d'édition : 1/2500

Date d'édition : 17/05/2017
(fuseau horaire de Paris)

Coordonnées en projection : RGF93CC44

Le plan visualisé sur cet extrait est géré par le
centre des impôts foncier suivant :
AGEN
Pôle de Topographie et de Gestion Cadastre
Centre des Finances Publiques 47921
47921 AGEN CEDEX 9
tél. 05 53 69 19 19 -fax
ptgc.470.agen@dgfip.finances.gouv.fr

Cet extrait de plan vous est délivré par :

cadastre.gouv.fr
©2016 Ministère de l'Économie et des Finances

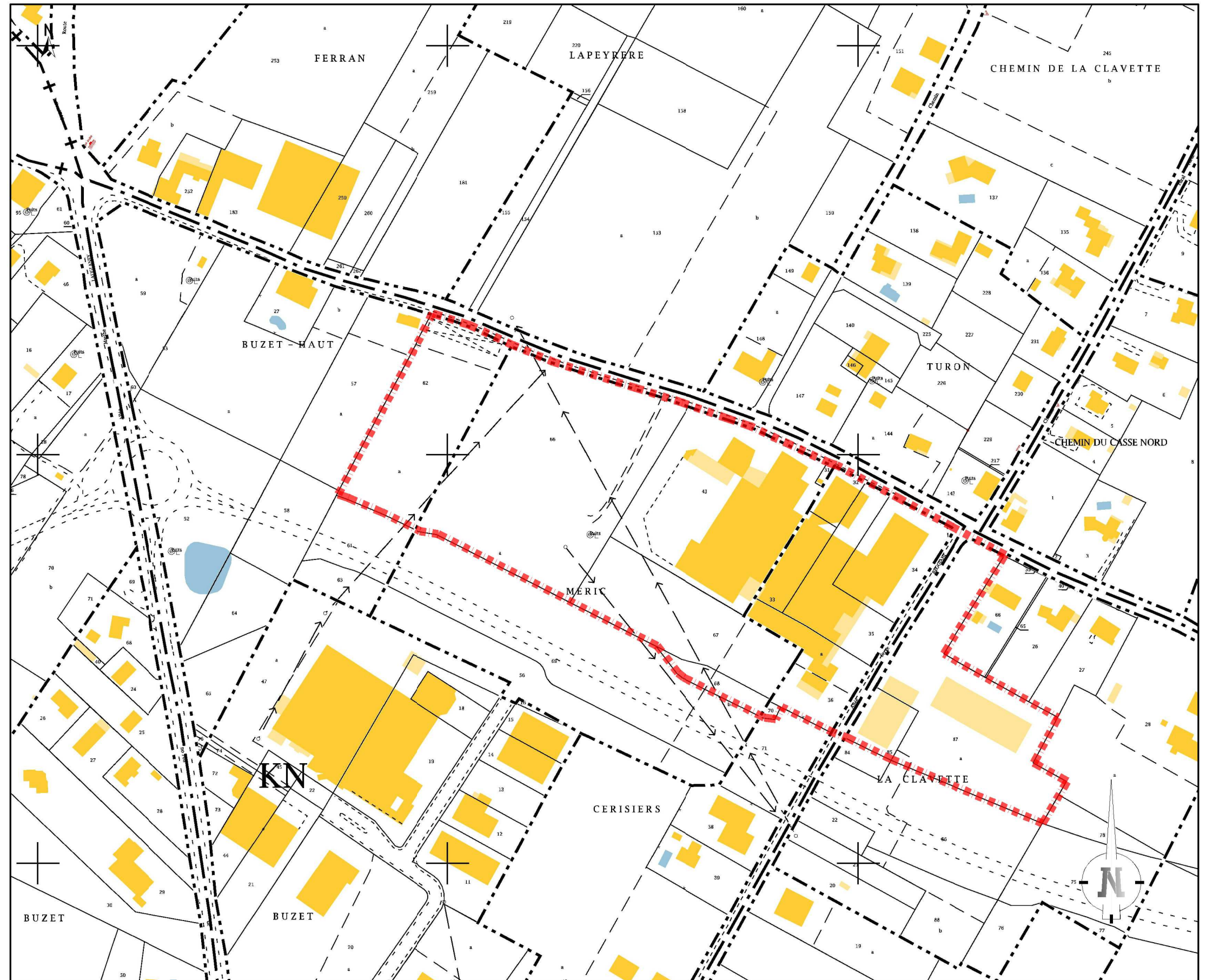

34 Avenue Condorcet - 47200 MARMANDE
Section: 000 KN
Parcelles: N° 31, 32, 33, 34, 35, 36, 43, 62, 66, 67, 68, 70, 85, 87
Superficie totale 57 291 m²

• Maître d'ouvrage
NEXTEAM GROUP

• Signature maître d'ouvrage



• Signature maître d'oeuvre:

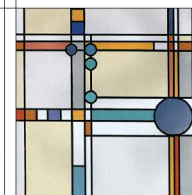

**François de LA SERRE SARL
ARCHITECTE D.P.L.G.**
2, rue François NEVEUX - ZAC de Trenque
47550 BOE

Tel.: 0553481422
Fax.: 0553481460
dlserre@wanadoo.fr

• Dessiné par:

S. Larnache
J.C. Igounet

Indice	Date	Par

• Vérification:

François de LA SERRE

Modification(s)

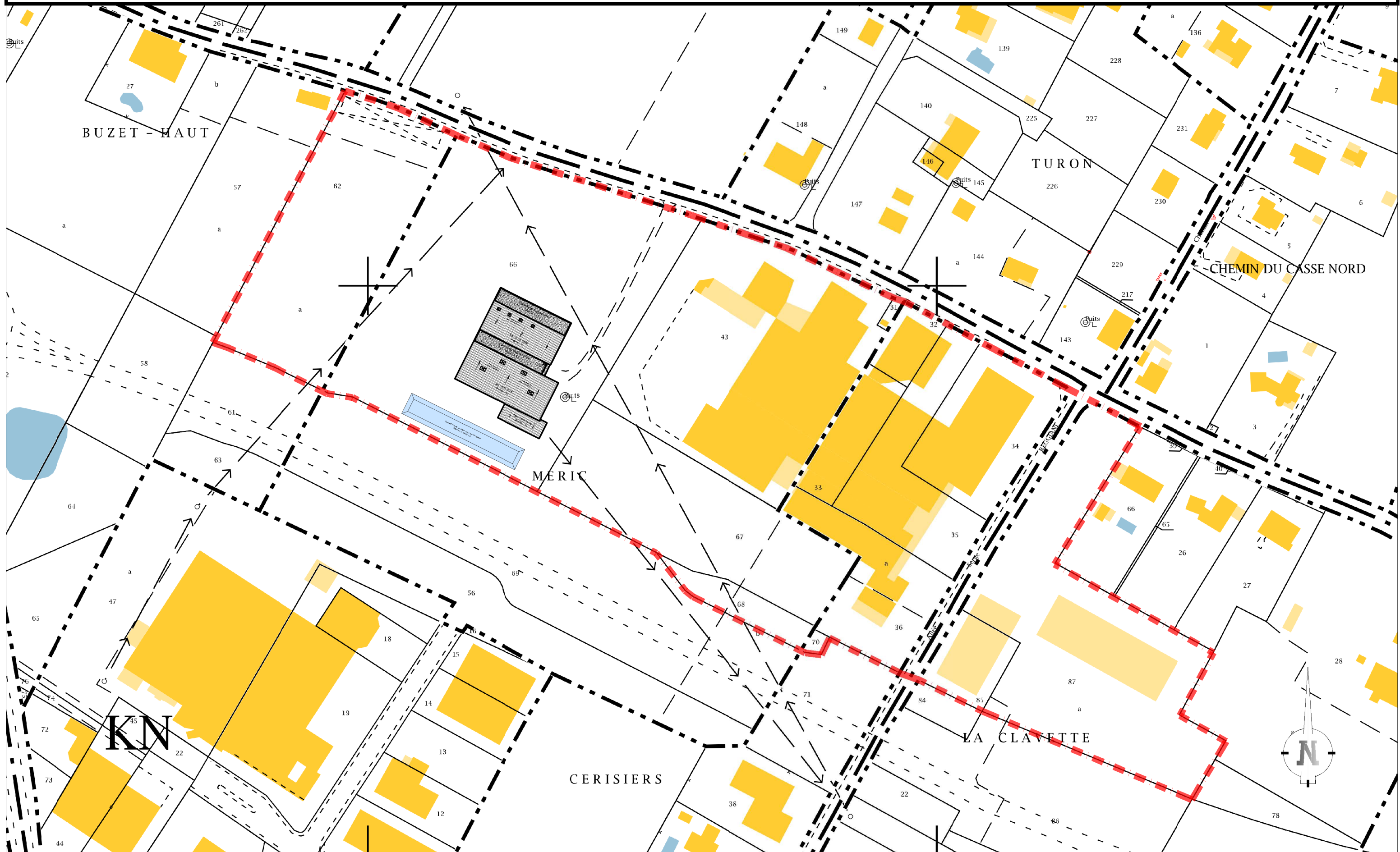

34 Avenue Condorcet - 47200 MARMANDE
 Section: 000 KN
 Parcelles: N° 31, 32, 33, 34, 35, 36, 43, 62, 66, 67, 68, 70, 85, 87
 Superficie totale 57 291 m²

- Maître d'ouvrage
NEXTEAM GROUP
- Signature maître d'ouvrage



- Signature maître d'oeuvre:

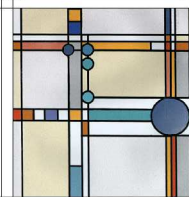

**François de LA SERRE SARL
 ARCHITECTE D.P.L.G.**

2, rue François NEVEUX - ZAC de Trenque
 47550 BOE

Tel.: 0553481422
 Fax.: 0553481460
 dlserre@wanadoo.fr

- Dessiné par:

S. Larnarrie
 J.C. Igounet

Index	Date	Par

- Vérification:

François de LA SERRE

Modification(s)

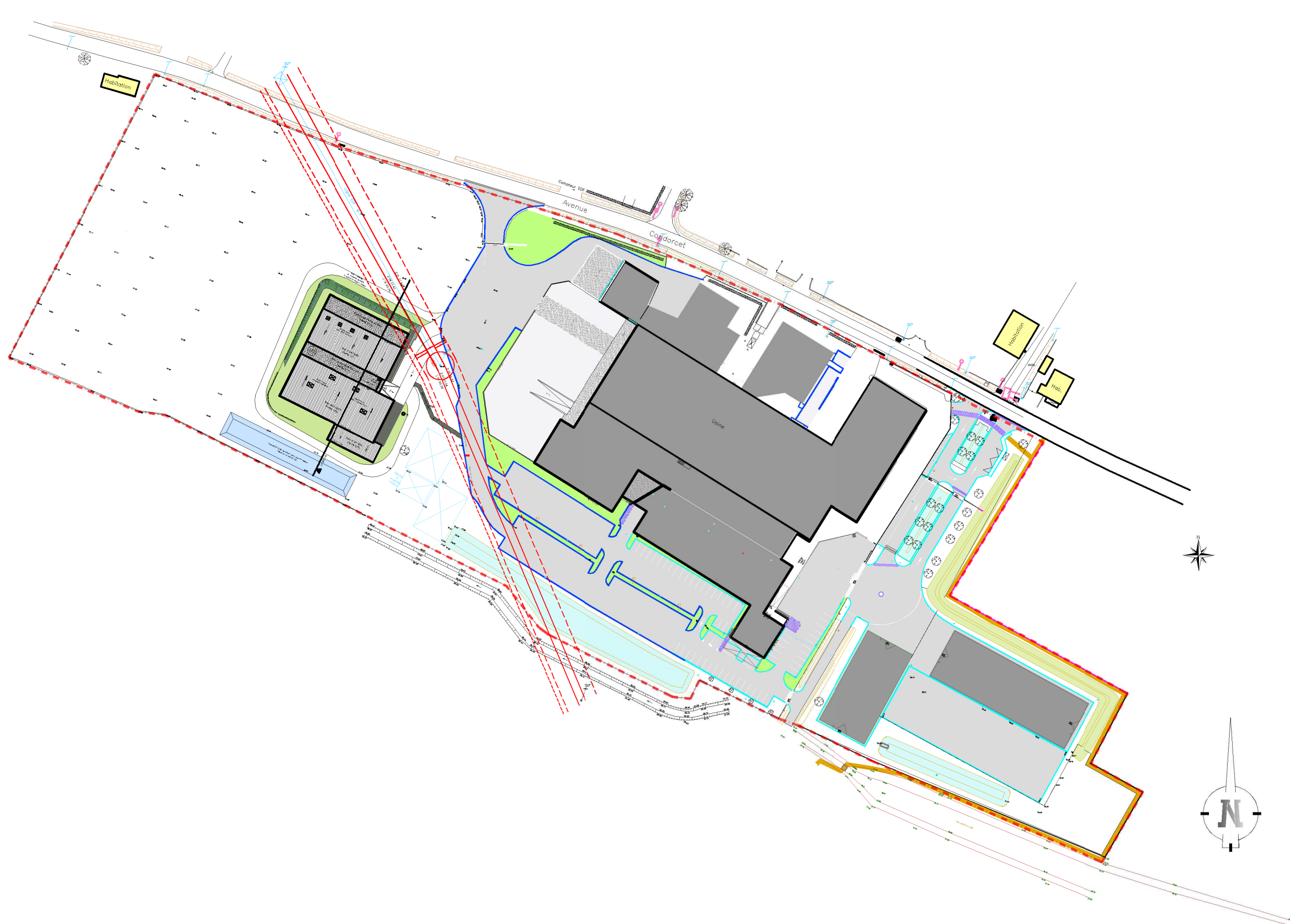

34 Avenue Condorcet - 47200 MARMANDE
 Section: 000 KN
 Parcelles: N° 31, 32, 33, 34, 35, 36, 43, 62, 66, 67, 68, 70, 85, 87
 Superficie totale 57 291 m²

• Maître d'ouvrage
 NEXTEAM GROUP

• Signature maître d'ouvrage



• Signature maître d'oeuvre:

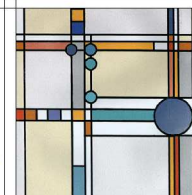

François de LA SERRE SARL
ARCHITECTE D.P.L.G.

2, rue François NEVEUX - ZAC de Trenque
 47550 BOE

Tel.: 0553481422
 Fax.: 0553481460
 dlserre@wanadoo.fr

• Dessiné par:
 S. Lamerche
 J.C. Igounet

Indice	Date	Par	Modification(s)
B	29.05.17	JC I	0.00 = 38.30 Ngf

• Vérification:
 François de LA SERRE

04.1

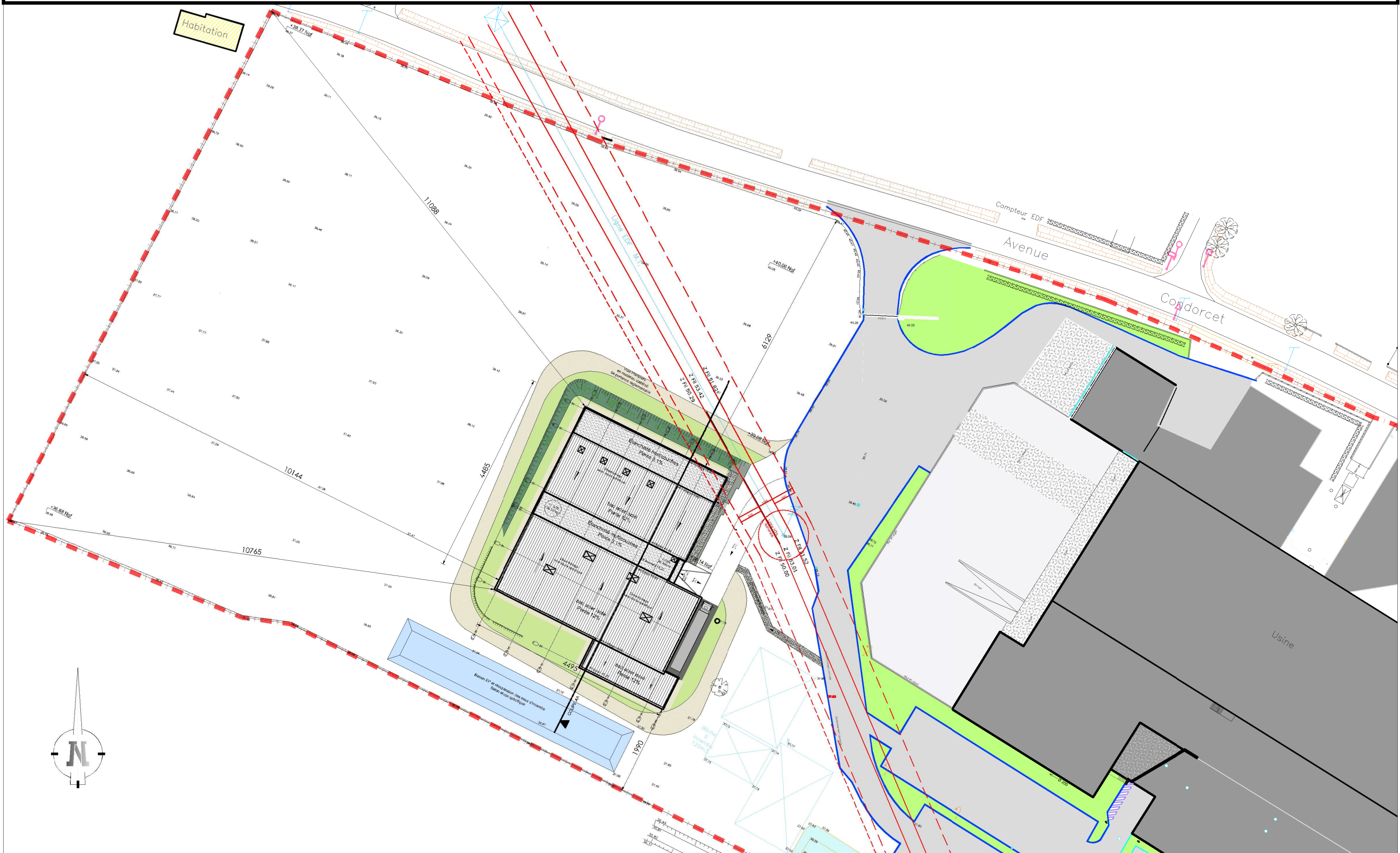

34 Avenue Condorcet - 47200 MARMANDE
 Section: 000 KN
 Parcelles: N° 31, 32, 33, 34, 35, 36, 43, 62, 66, 67, 68, 70, 85, 87
 Superficie totale 57 291 m²

• Maître d'ouvrage
 NEXTEAM GROUP

• Signature maître d'ouvrage



• Signature maître d'oeuvre:

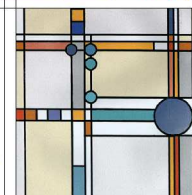

François de LA SERRE SARL
ARCHITECTE D.P.L.G.
 2, rue François NEVEUX - ZAC de Trenque
 47550 BOE
 Tel.: 0553481422
 Fax.: 0553481460
 dlserre@wanadoo.fr

• Dessiné par:
 S. Lammarche
 J.C. Igounet

Indice	Date	Par	Modification(s)
	22.05.17	JC I	
B	29.05.17	JC I	0.00 = 38.30 Ngf

• Vérification:
 François de LA SERRE

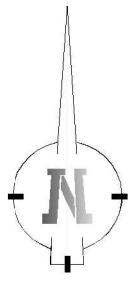

34 Avenue Condorcet - 47200 MARMANDE
 Section: 000 KN
 Parcelles: N° 31, 32, 33, 34, 35, 36, 43, 62, 66, 67, 68, 70, 85, 87
 Superficie totale 57 291 m²

• Maître d'ouvrage
 NEXTEAM GROUP

• Signature maître d'ouvrage



• Signature maître d'oeuvre:

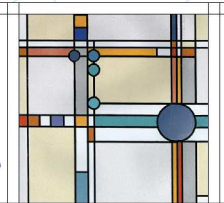

François de LA SERRE SARL
ARCHITECTE D.P.L.G.
 2, rue François NEVEUX - ZAC de Trenque
 47550 BOE
 Tel.: 0553481422
 Fax.: 0553481460
 dlserre@wanadoo.fr

• Dessiné par:
 S. Lammarche
 J.C. Igounet



Indice	Date	Par	Modification(s)
	22.05.17	JC I	
B	29.05.17	JC I	0.00 = 38.30 Ngrf

• Vérification:
 François de LA SERRE

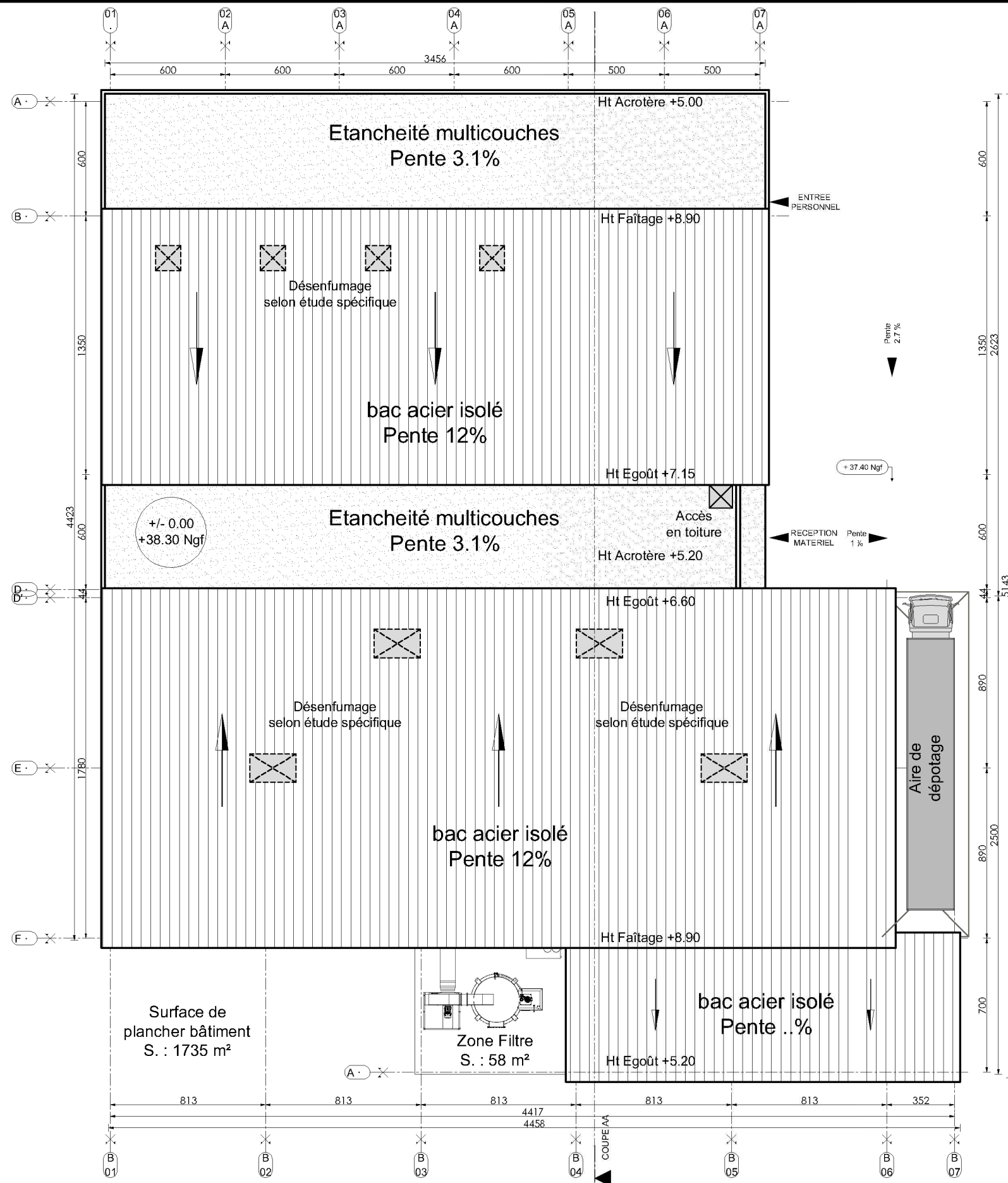
04.3

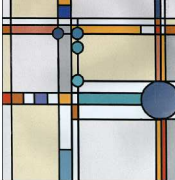

34 Avenue Condorcet - 47200 MARMANDE
 Section: 000 KN
 Parcelles: N° 31, 32, 33, 34, 35, 36, 43, 62, 66, 67, 68, 70, 85, 87
 Superficie totale 57 291 m²

<ul style="list-style-type: none"> Maitre d'ouvrage NEXTEAM GROUP Signature maitre d'ouvrage 		<ul style="list-style-type: none"> Signature maitre d'oeuvre: 		<p>François de LA SERRE SARL ARCHITECTE D.P.L.G. 2, rue François NEVEUX - ZAC de Trenque 47550 BOE Tel.: 0553481422 Fax.: 0553481460 dlserre@wanadoo.fr</p>	<ul style="list-style-type: none"> Dessiné par: S. Lamarche J.C. Igounet <table border="1"> <thead> <tr> <th>Indice</th> <th>Date</th> <th>Par</th> <th>Modification(s)</th> </tr> </thead> <tbody> <tr> <td>B</td> <td>22.05.17</td> <td>JC I</td> <td></td> </tr> <tr> <td>B</td> <td>29.05.17</td> <td>JC I</td> <td>0.00 = 38.30 Ngf</td> </tr> </tbody> </table>	Indice	Date	Par	Modification(s)	B	22.05.17	JC I		B	29.05.17	JC I	0.00 = 38.30 Ngf	<ul style="list-style-type: none"> Vérification: François de LA SERRE 	<p style="font-size: 2em; text-align: center;">05</p>
Indice	Date	Par	Modification(s)																
B	22.05.17	JC I																	
B	29.05.17	JC I	0.00 = 38.30 Ngf																

Légende

ICPE 2565



TABLEAU DE SURFACES	
PIECES	S. UTILES (en m²)
SURFACES RDC	
DGT	13.0
Hall Direction 1	33.1
Hall Direction 2	42.9
Sanit. Vest. Femmes	13.1
Sanit. Vest. Hommes	34.4
L. Ménage	2.9
L.T. Info	3.3
TGBT	5.0
Préparation	42
dp	38
Sablage	64
HALL 1	420
HALL 0	196
HALL 2	711
Local Station	133
TOTAL S. UTILES	1752
TOTAL S. PLANCHER	1735
Zone Filtre	58.3

34 Avenue Condorcet - 47200 MARMANDE
 Section: 000 KN
 Parcelles: N° 31, 32, 33, 34, 35, 36, 43, 62, 66, 67, 68, 70, 85, 87
 Superficie totale 57 291 m²

<ul style="list-style-type: none"> Maitre d'ouvrage NEXTEAM GROUP Signature maitre d'ouvrage 		<ul style="list-style-type: none"> Signature maitre d'oeuvre: 		<p>François de LA SERRE SARL ARCHITECTE D.P.L.G. 2, rue François NEVEUX - ZAC de Trenque 47550 BOE Tel.: 0553481422 Fax.: 0553481460 dlserre@wanadoo.fr</p>	<ul style="list-style-type: none"> Dessiné par: S. Lamarche J.C. Igounet Vérification: François de LA SERRE <table border="1"> <thead> <tr> <th>Indice</th> <th>Date</th> <th>Par</th> <th>Modification(s)</th> </tr> </thead> <tbody> <tr> <td>B</td> <td>29.05.17</td> <td>JC I</td> <td>0.00 = 38.30 Ntcf</td> </tr> </tbody> </table>	Indice	Date	Par	Modification(s)	B	29.05.17	JC I	0.00 = 38.30 Ntcf	06
Indice	Date	Par	Modification(s)											
B	29.05.17	JC I	0.00 = 38.30 Ntcf											

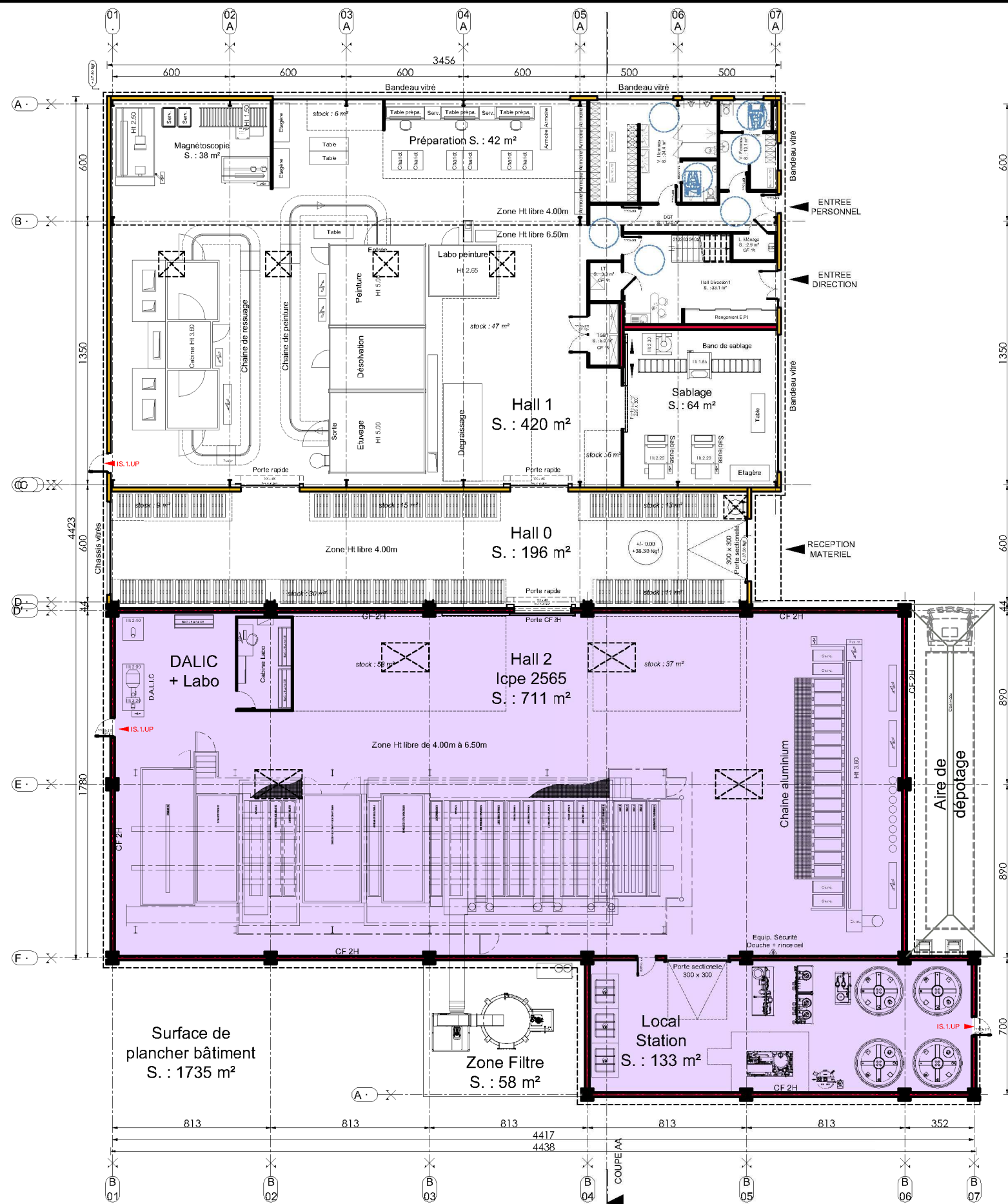
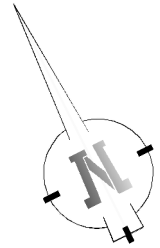
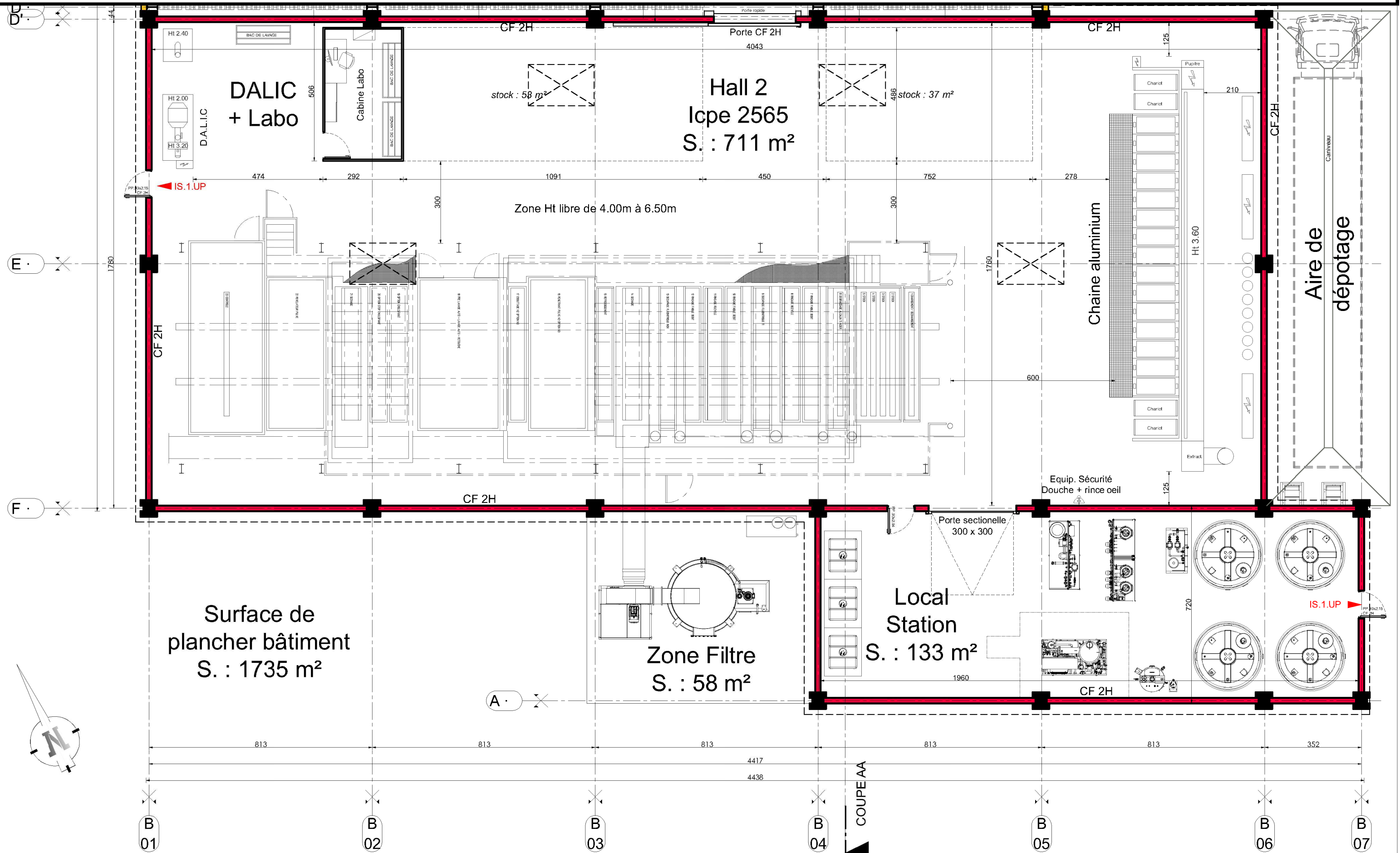

34 Avenue Condorcet - 47200 MARMANDE
 Section: 000 KN
 Parcelles: N° 31, 32, 33, 34, 35, 36, 43, 62, 66, 67, 68, 70, 85, 87
 Superficie totale 57 291 m²

• Maître d'ouvrage
 NEXTEAM GROUP
 • Signature maître d'ouvrage



• Signature maître d'oeuvre:

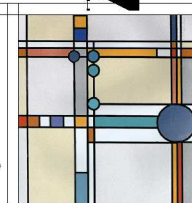

François de LA SERRE SARL
ARCHITECTE D.P.L.G.
 2, rue François NEVEUX - ZAC de Trenque
 47550 BOE
 Tel.: 0553481422
 Fax.: 0553481460
 dlserre@wanadoo.fr

• Dessiné par:
 S. Lamarche
 J.C. Igounef

Indice	Date	Par

• Vérification:
 François de LA SERRE

Modification(s)

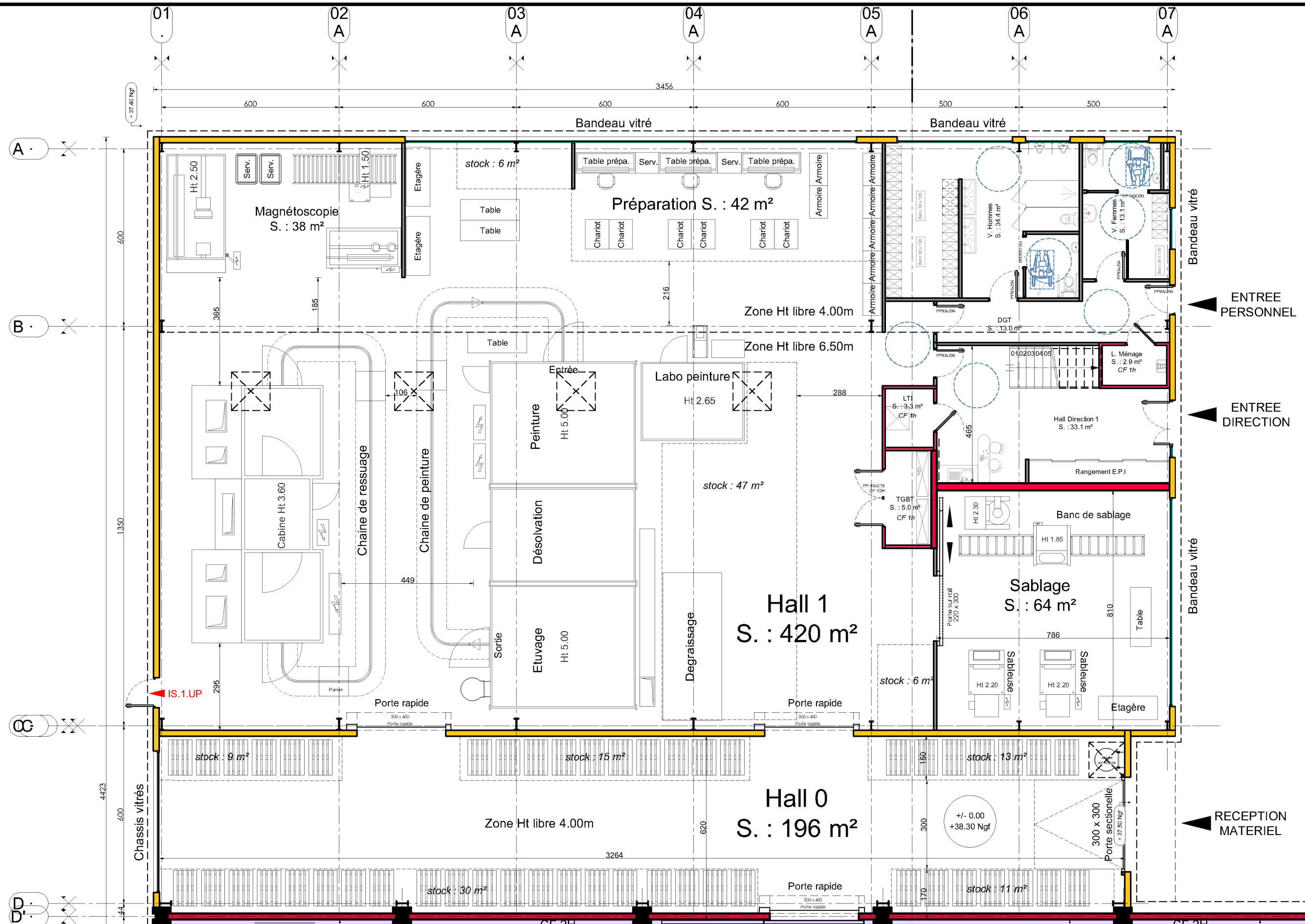

34 Avenue Condorcet - 47200 MARMANDE
 Section: 000 KN
 Parcelles: N° 31, 32, 33, 34, 35, 36, 43, 62, 66, 67, 68, 70, 85, 87
 Superficie totale 57 291 m²

• Maître d'ouvrage
 NEXTEAM GROUP
 • Signature maître d'ouvrage



• Signature maître d'oeuvre:

François de LA SERRE SARL
ARCHITECTE D.P.L.G.

2, rue François NEVEUX - ZAC de Trenque
 47550 BOE

Tel.: 0553481422
 Fax.: 0553481460
 dlserre@wanadoo.fr

• Dessiné par:
 S. Lamarche
 J.C. Igounef

Indice	Date	Par
B	29.05.17	JC I

• Vérification:
 François de LA SERRE

Modification(s)
0.00 = 38.30 Ngf

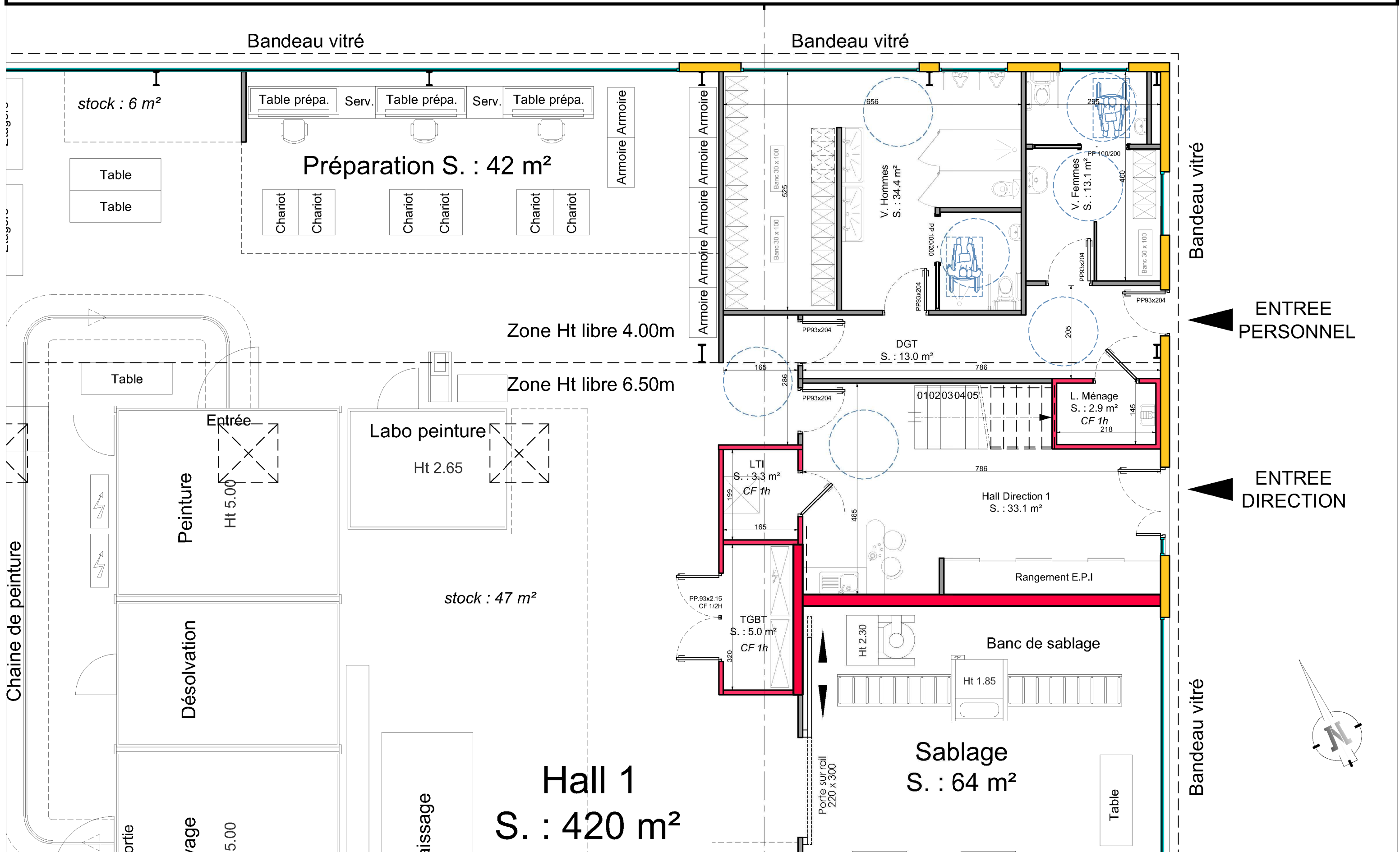

34 Avenue Condorcet - 47200 MARMANDE
 Section: 000 KN
 Parcelles: N° 31, 32, 33, 34, 35, 36, 43, 62, 66, 67, 68, 70, 85, 87
 Superficie totale 57 291 m²

• Maître d'ouvrage
 NEXTEAM GROUP

• Signature maître d'ouvrage



• Signature maître d'oeuvre:

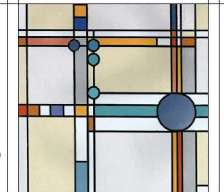

François de LA SERRE SARL
ARCHITECTE D.P.L.G.
 2, rue François NEVEUX - ZAC de Trenque
 47550 BOE
 Tel.: 0553481422
 Fax.: 0553481460
 dlserre@wanadoo.fr

• Dessiné par:
 S. Lamarche
 J.C. Igounet

Indice	Date	Par	Modification(s)
B	29.05.17	JC I	0.00 = 38.30 Ngr

• Vérification:
 François de LA SERRE

Etanchéité multicouches Pente 3.1%

Ht Acrotère +5.00

Chassis vitrés

Chassis vitrés

Chassis vitrés

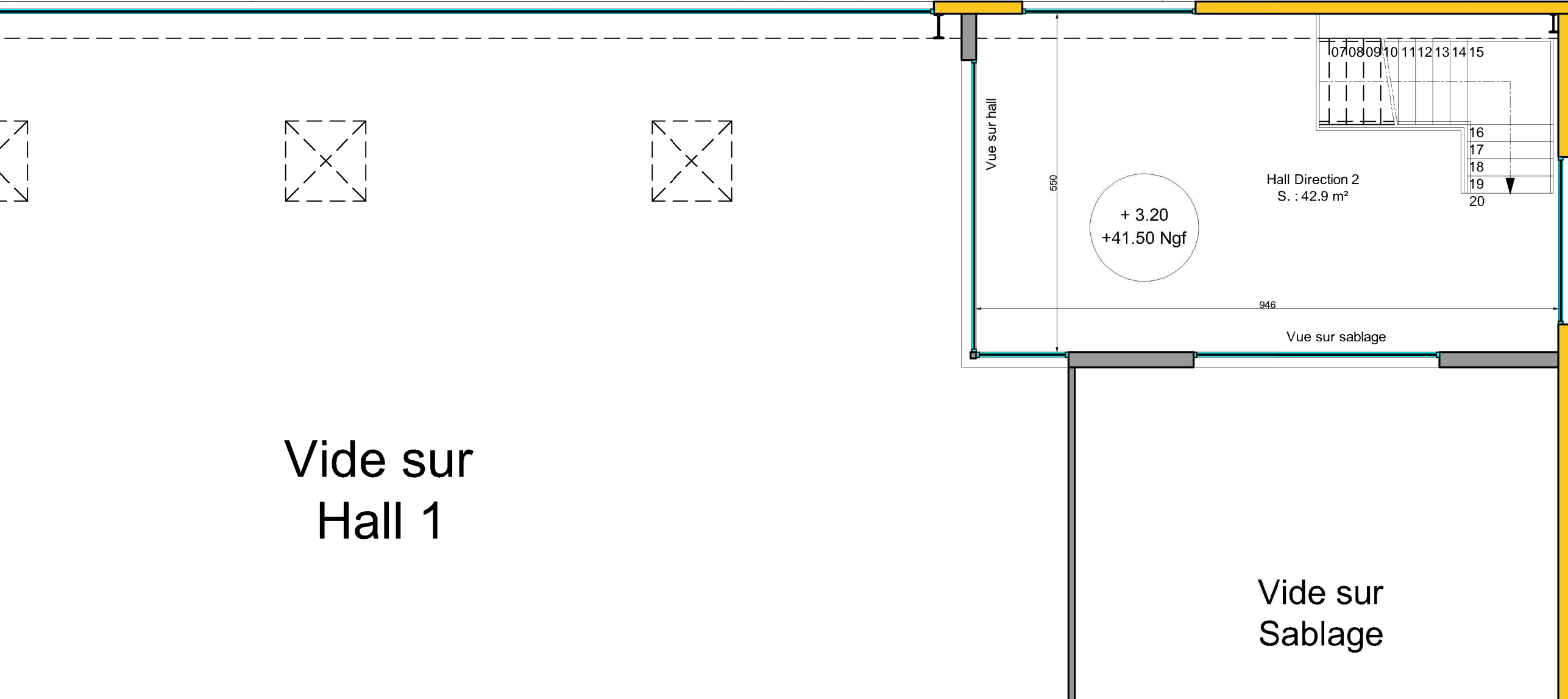

Vide sur
Hall 1

Vide sur
Sablage

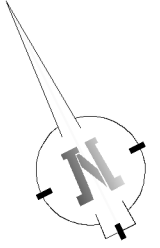

34 Avenue Condorcet - 47200 MARMANDE
Section: 000 KN
Parcelles: N° 31, 32, 33, 34, 35, 36, 43, 62, 66, 67, 68, 70, 85, 87
Superficie totale 57 291 m²

• Maître d'ouvrage
NEXTEAM GROUP

• Signature maître d'ouvrage



• Signature maître d'oeuvre:

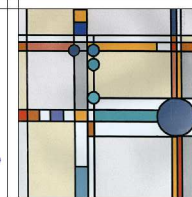

François de LA SERRE SARL
ARCHITECTE D.P.L.G.
2, rue François NEVEUX - ZAC de Trenque
47550 BOE
Tel.: 0553481422
Fax.: 0553481460
dlserre@wanadoo.fr

• Dessiné par:
S. Larmache
J.C. Igounet

Indice	Date	Par
	29.05.17	JC I

• Vérification:
François de LA SERRE

Modification(s)

09.1

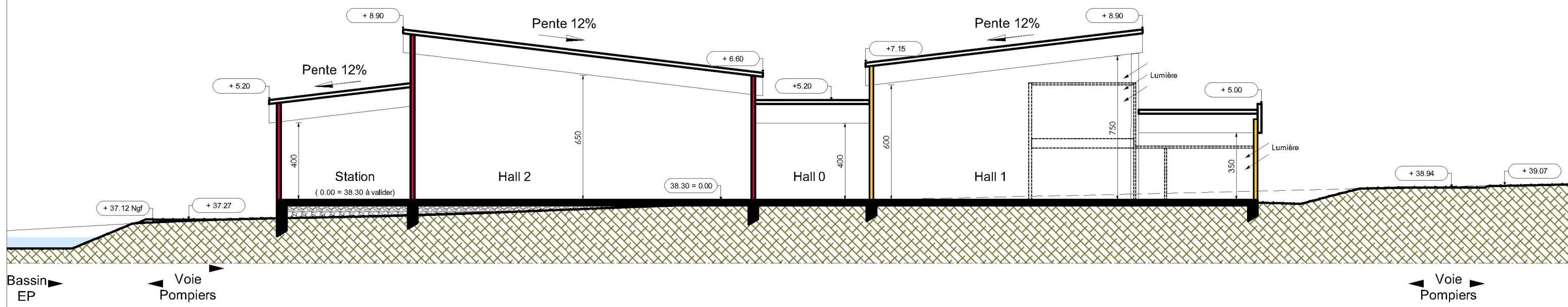
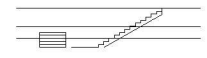
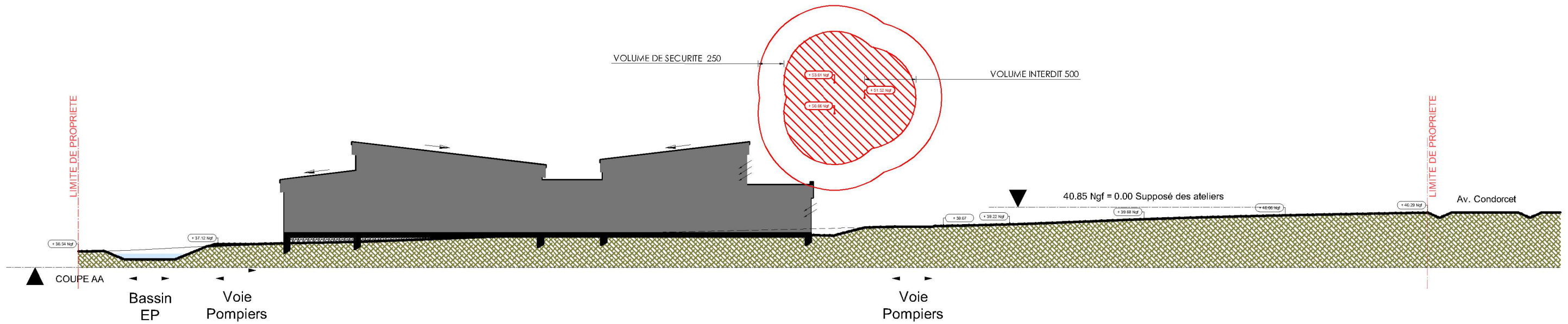

34 Avenue Condorcet - 47200 MARMANDE
 Section: 000 KN
 Parcelles: N° 31, 32, 33, 34, 35, 36, 43, 62, 66, 67, 68, 70, 85, 87
 Superficie totale 57 291 m²

<ul style="list-style-type: none"> Maitre d'ouvrage NEXTEAM GROUP Signature maitre d'ouvrage 		<ul style="list-style-type: none"> Signature maitre d'oeuvre: 		<p>François de LA SERRE SARL ARCHITECTE D.P.L.G. 2, rue François NEVEUX - ZAC de Trenque 47550 BOE Tel.: 0553481422 Fax.: 0553481460 dlserre@wanadoo.fr</p>	<ul style="list-style-type: none"> Dessiné par: S. Lamarche JC. Igounet <table border="1"> <thead> <tr> <th>Indice</th> <th>Date</th> <th>Par</th> <th>Modification(s)</th> </tr> </thead> <tbody> <tr> <td>B</td> <td>22.05.17</td> <td>JC I</td> <td></td> </tr> <tr> <td></td> <td>29.05.17</td> <td>JC I</td> <td>0.00 = 38.30 Ngf</td> </tr> </tbody> </table>	Indice	Date	Par	Modification(s)	B	22.05.17	JC I			29.05.17	JC I	0.00 = 38.30 Ngf	<ul style="list-style-type: none"> Vérification: François de LA SERRE 	<div style="border: 1px solid black; padding: 10px; font-size: 24px; text-align: center;">10</div>
Indice	Date	Par	Modification(s)																
B	22.05.17	JC I																	
	29.05.17	JC I	0.00 = 38.30 Ngf																



1 - Vue environnement proche



2 - Vue environnement lointain

Reperage



<ul style="list-style-type: none"> Maître d'ouvrage NEXTEAM GROUP Signature maître d'ouvrage 		<ul style="list-style-type: none"> Signature maître d'œuvre 		<p>Françoise de LA SERRE SARL ARCHITECTE D.P.L.G. 2, rue François MURVILLE - ZAC de Trépo 47500 BÉGE Tél. 0553481422 Fax 0553481422 dserrre@wanadoo.fr</p>	<ul style="list-style-type: none"> Quotient Bv 5 Emprise 	<ul style="list-style-type: none"> Vérification Françoise de LA SERRE
<p>02</p>						