

## Demande d'examen au cas par cas préalable à la réalisation éventuelle d'une évaluation environnementale

Article R. 122-3 du code de l'environnement

*Ce formulaire sera publié sur le site internet de l'autorité environnementale  
Avant de remplir cette demande, lire attentivement la notice explicative*

| Cadre réservé à l'autorité environnementale |                      |                       |
|---|----------------------|-----------------------|
| Date de réception :                         | Dossier complet le : | N° d'enregistrement : |
| 9/08/2017                                   |                      | 2017-5254             |

### 1. Intitulé du projet

### 2. Identification du (ou des) maître(s) d'ouvrage ou du (ou des) pétitionnaire(s)

#### 2.1 Personne physique

Nom \_\_\_\_\_ Prénom \_\_\_\_\_

#### 2.2 Personne morale

Dénomination ou raison sociale DISTILLERIE VINET DELPECH

Nom, prénom et qualité de la personne  
habilitée à représenter la personne morale DELANNOY BRUNO, Président

RCS / SIRET 5 2 7 | 2 5 0 | 1 2 0 | 0 0 0 2 1      Forme juridique SAS

*Joignez à votre demande l'annexe obligatoire n°1*

### 3. Catégorie(s) applicable(s) du tableau des seuils et critères annexé à l'article R. 122-2 du code de l'environnement et dimensionnement correspondant du projet

| N° de catégorie et sous catégorie | Caractéristiques du projet au regard des seuils et critères de la catégorie<br><i>(Préciser les éventuelles rubriques issues d'autres nomenclatures (ICPE, IOTA, etc.))</i>   |
|-----------------------------------|---|
| Catégorie n°1                     | Le site est déjà à enregistrement au titre de la rubrique 2250-2 et à déclaration pour le stockage de gaz 4718-2 et le stockage de vins 2251-B2 et le stockage d'alcools 4755-2b.e site passerait à 1800 m <sup>3</sup> environ d'alcools au titre de la rubrique 4755-<br><br>Il passerait à 1800 m <sup>3</sup> environ d'alcools au titre de la rubrique 4755-2a et à autorisation au titre de la rubrique 2253-1 (30400 l/j). |

### 4. Caractéristiques générales du projet

*Doivent être annexées au présent formulaire les pièces énoncées à la rubrique 8.1 du formulaire*

#### 4.1 Nature du projet, y compris les éventuels travaux de démolition

Le projet consiste en la mise en sécurité des installations existantes et la construction de 2 chais de stockage d'alcools de bouche. Il comprend la création de 2 bâtiments, d'une rétention déportée et la mise à niveau d'un bassin de stockage de vinasses. Le système de traitement des vinasses fait l'objet d'un dossier ADOUR GARONNE en cours de dépôt.

#### 4.2 Objectifs du projet

Les objectifs sont :

- régulariser la situation administrative du site.
- sécuriser les stockages d'alcools et prévenir les risques de pollution par des écoulements accidentels

en créant :

- des bâtiments de stockage aux normes
- un réseau de collecte des écoulements accidentels pour y raccorder les installations existantes et projetées.

#### 4.3 Décrivez sommairement le projet

##### 4.3.1 dans sa phase travaux

Opérations de terrassement pour la construction des 2 chais, des ouvrages de rétention des eaux accidentels, de la mise à niveau du bassin de collecte des vinasses et création des réseaux de collecte vers ces ouvrages.

Puis construction des 2 chais.

##### 4.3.2 dans sa phase d'exploitation

Dans sa phase d'exploitation, le site disposera :

- d'une réserve incendie aménagée pour les pompiers en adéquation avec les besoins en eau,
- les chais existants seront connectés à la rétention convenablement dimensionnée (mise en sécurité de l'existant),
- une bande de terrain sera acquise pour mieux maîtriser les risques au delà du site (l'activité d'embouteillage actuellement en limite de propriété se retrouvera à 10 m de la nouvelle limite de propriété).
- les chais projetés seront connectés sur ces mêmes ouvrages de rétention et seront construits aux normes.

**4.4 A quelle(s) procédure(s) administrative(s) d'autorisation le projet a-t-il été ou sera-t-il soumis ?**

La décision de l'autorité environnementale devra être jointe au(x) dossier(s) d'autorisation(s).

Le projet est soumis à autorisation environnementale pour les rubriques 4755 et 2253.

**4.5 Dimensions et caractéristiques du projet et superficie globale de l'opération - préciser les unités de mesure utilisées**

| Grandeurs caractéristiques  | Valeur(s)                                      |
|---|--|
| chai de coupe   | 760 m <sup>2</sup> (24m x 37m xh7,5msous rive) |
| chai de stockage de produits finis  | 700 m <sup>2</sup> (20mx 37mxh4,87m sous rive) |
| bassin à vinasses (actuellement dans les 5-6000 m <sup>3</sup> ) passerait à 11 000 m <sup>3</sup> .  | 47m x 64m x P4m                                |
| bassin étouffoir de 150 m <sup>3</sup> et rétention déportée à créer de 800 m <sup>3</sup> . Une partie de ce bassin sert à tamponner les rejets d'eaux pluviales à 3/s/ha. | 19,3m x 19,3m x P3m                            |
| Les EP passent par un séparateur hydrocarbures avant rejet au milieu naturel  | environ 250 m3                                 |

**4.6 Localisation du projet**

Adresse et commune(s)  
d'implantation

3 impasse FELIX CHARTIER  
17520 BRIE-SOUS-ARCHIAC

Coordonnées géographiques<sup>1</sup>

Long. 45 ° 28 ' 3 " N Lat. 0 ° 17 ' 33 " O

Pour les catégories 5° a), 6° a), b) et c), 7° a), 9° a), 10°, 11° a) et b), 22°, 32°, 34°, 38° ; 43° a) et b) de l'annexe à l'article R. 122-2 du code de l'environnement :

Point de départ :

Long. \_\_\_ ° \_\_\_ ' \_\_\_ " Lat. \_\_\_ ° \_\_\_ ' \_\_\_ "

Point d'arrivée :

Long. \_\_\_ ° \_\_\_ ' \_\_\_ " Lat. \_\_\_ ° \_\_\_ ' \_\_\_ "

Communes traversées :

**Joignez à votre demande les annexes n° 2 à 6**

4.7 S'agit-il d'une modification/extension d'une installation ou d'un ouvrage existant ? Oui  Non

4.7.1 Si oui, cette installation ou cet ouvrage a-t-il fait l'objet d'une évaluation environnementale ? Oui  Non

Le site est actuellement à autorisation (sur le site [www.installationsclassees.developpement-durable.gouv.fr](http://www.installationsclassees.developpement-durable.gouv.fr)).

4.7.2 Si oui, décrivez sommairement les différentes composantes de votre projet et indiquez à quelle date il a été autorisé ?

Le site est en cours de régularisation de sa situation administrative.

<sup>1</sup> Pour l'outre-mer, voir notice explicative

## 5. Sensibilité environnementale de la zone d'implantation envisagée

Afin de réunir les informations nécessaires pour remplir le tableau ci-dessous, vous pouvez vous rapprocher des services instructeurs, et vous référer notamment à l'outil de cartographie interactive CARMEN, disponible sur le site de chaque direction régionale.

Le site Internet du ministère de l'environnement vous propose un regroupement de ces données environnementales par région, à l'adresse suivante : <http://www.developpement-durable.gouv.fr/-Les-donnees-environnementales-.html>.

Cette plateforme vous indiquera la définition de chacune des zones citées dans le formulaire.

Vous pouvez également retrouver la cartographie d'une partie de ces informations sur le site de l'inventaire national du patrimoine naturel (<http://inpn.mnhn.fr/zone/sinp/espaces/viewer/>).

| Le projet se situe-t-il :  | Oui                      | Non                                 | Lequel/Laquelle ? |
|--|--------------------------|-------------------------------------|-------------------|
| Dans une zone naturelle d'intérêt écologique, faunistique et floristique de type I ou II (ZNIEFF) ?  | <input type="checkbox"/> | <input checked="" type="checkbox"/> |                   |
| En zone de montagne ?  | <input type="checkbox"/> | <input checked="" type="checkbox"/> |                   |
| Dans une zone couverte par un arrêté de protection de biotope ?  | <input type="checkbox"/> | <input checked="" type="checkbox"/> |                   |
| Sur le territoire d'une commune littorale ?  | <input type="checkbox"/> | <input checked="" type="checkbox"/> |                   |
| Dans un parc national, un parc naturel marin, une réserve naturelle (nationale ou régionale), une zone de conservation halieutique ou un parc naturel régional ? | <input type="checkbox"/> | <input checked="" type="checkbox"/> |                   |
| Sur un territoire couvert par un plan de prévention du bruit, arrêté ou le cas échéant, en cours d'élaboration ?   | <input type="checkbox"/> | <input checked="" type="checkbox"/> |                   |
| Dans un bien inscrit au patrimoine mondial ou sa zone tampon, un monument historique ou ses abords ou un site patrimonial remarquable ?                          | <input type="checkbox"/> | <input checked="" type="checkbox"/> |                   |

|   |                                     |                                     |   |
|---|-------------------------------------|-------------------------------------|---|
| Dans une zone humide ayant fait l'objet d'une délimitation ?  | <input type="checkbox"/>            | <input checked="" type="checkbox"/> | En bordure d'une zone potentiellement humide.<br>Une étude d'identification de zones humides a été conduite en 2014 et a conclu à l'absence de zone humide sur le site. |
| Dans une commune couverte par un plan de prévention des risques naturels prévisibles (PPRN) ou par un plan de prévention des risques technologiques (PPRT) ?<br>si oui, est-il prescrit ou approuvé ? | <input type="checkbox"/>            | <input checked="" type="checkbox"/> |   |
| Dans un site ou sur des sols pollués ?  | <input type="checkbox"/>            | <input checked="" type="checkbox"/> |   |
| Dans une zone de répartition des eaux ?   | <input checked="" type="checkbox"/> | <input type="checkbox"/>            | Oui dans la zone de répartition des eaux ZRE1701.   |
| Dans un périmètre de protection rapprochée d'un captage d'eau destiné à la consommation humaine ou d'eau minérale naturelle ?   | <input checked="" type="checkbox"/> | <input type="checkbox"/>            | Périmètre de protection rapprochée du secteur général de la prise d'eau de COULONGE   |
| Dans un site inscrit ?  | <input type="checkbox"/>            | <input checked="" type="checkbox"/> |   |
| <b>Le projet se situe-t-il, dans ou à proximité :</b>   | <b>Oui</b>                          | <b>Non</b>                          | <b>Lequel et à quelle distance ?</b>  |
| D'un site Natura 2000 ?   | <input type="checkbox"/>            | <input checked="" type="checkbox"/> | à 1,2 km du site  |
| D'un site classé ?  | <input type="checkbox"/>            | <input checked="" type="checkbox"/> |   |

**6. Caractéristiques de l'impact potentiel du projet sur l'environnement et la santé humaine au vu des informations disponibles**

**6.1 Le projet envisagé est-il susceptible d'avoir les incidences notables suivantes ?**

Veuillez compléter le tableau suivant :

| Incidences potentielles |   | Oui                                 | Non                                 | De quelle nature ? De quelle importance ?<br>Appréciez sommairement l'impact potentiel |
|-------------------------|---|-------------------------------------|-------------------------------------|--|
| <b>Ressources</b>       | Engendre-t-il des prélèvements d'eau ?<br>Si oui, dans quel milieu ?  | <input type="checkbox"/>            | <input checked="" type="checkbox"/> |  |
|                         | Impliquera-t-il des drainages / ou des modifications prévisibles des masses d'eau souterraines ?  | <input type="checkbox"/>            | <input checked="" type="checkbox"/> |  |
|                         | Est-il excédentaire en matériaux ?  | <input checked="" type="checkbox"/> | <input type="checkbox"/>            | oui - les matériaux serviront au talutage des bassins et à l'aménagement des voies.    |
|                         | Est-il déficitaire en matériaux ?<br>Si oui, utilise-t-il les ressources naturelles du sol ou du sous-sol ?   | <input type="checkbox"/>            | <input checked="" type="checkbox"/> |  |
| <b>Milieu naturel</b>   | Est-il susceptible d'entraîner des perturbations, des dégradations, des destructions de la biodiversité existante : faune, flore, habitats, continuités écologiques ?                     | <input type="checkbox"/>            | <input checked="" type="checkbox"/> | Le site est dans une zone de corridors diffus.   |
|                         | Si le projet est situé dans ou à proximité d'un site Natura 2000, est-il susceptible d'avoir un impact sur un habitat / une espèce inscrit(e) au Formulaire Standard de Données du site ? | <input type="checkbox"/>            | <input checked="" type="checkbox"/> | Non la zone Natura la plus proche est à 1,2 km.  |

|                  |  |  |  |  |
|------------------|--|--|--|--|
|                  | Est-il susceptible d'avoir des incidences sur les autres zones à sensibilité particulière énumérées au 5.2 du présent formulaire ? | <input type="checkbox"/>                             | <input checked="" type="checkbox"/>  | non -<br>La seule zone concernée est la zone de répartition des eaux. Il n'y a pas de prélèvements dans la nappe prévu dans le cadre du projet.  |
|                  | Engendre-t-il la consommation d'espaces naturels, agricoles, forestiers, maritimes ?   | <input checked="" type="checkbox"/>                  | <input type="checkbox"/>   | Oui environ 5000 m <sup>2</sup> d'espaces agricoles aujourd'hui classés en zone constructible pour les activités de l'entreprise.  |
| <b>Risques</b>   | Est-il concerné par des risques technologiques ?   | <input type="checkbox"/>                             | <input type="checkbox"/>   | Non hormis ceux du site qui présente des risques d'incendie pollution explosion qui sont gérés au travers de l'étude de dangers.   |
|                  | Est-il concerné par des risques naturels ?   | <input checked="" type="checkbox"/>                  | <input type="checkbox"/>   | Risque de remontée de nappe sub-affleurante - sensibilité très élevée.<br>Aléa retrait gonflement des argiles nul.<br>Non concerné par le risque d'inondation.<br>Aléa sismique faible pour la commune.<br>Pas de risque "feu de forêt".<br>Risque foudre géré au travers de l'étude de dangers et l'étude foudre.                     |
|                  | Engendre-t-il des risques sanitaires ?<br>Est-il concerné par des risques sanitaires ?   | <input type="checkbox"/><br><input type="checkbox"/> | <input checked="" type="checkbox"/><br><input checked="" type="checkbox"/> |  |
| <b>Nuisances</b> | Engendre-t-il des déplacements/des trafics   | <input type="checkbox"/>                             | <input type="checkbox"/>   | Le projet engendrera un doublement du trafic de PL (passage de 5 à 10 en moyenne) et une augmentation du nombre de VL (passage de 30 VL par jour à 40 VL/jour).  |
|                  | Est-il source de bruit ?<br>Est-il concerné par des nuisances sonores ?  | <input type="checkbox"/><br><input type="checkbox"/> | <input checked="" type="checkbox"/><br><input checked="" type="checkbox"/> | Non, pas plus qu'actuellement dans la mesure ou il s'agit essentiellement de déplacer des stockages existants dans des locaux aux normes. Par ailleurs, ces nouveaux locaux sont plus éloignés des tiers que ceux existants.<br>Des mesures de bruit avaient été réalisées en 2015 et concluaient à un impact sonore non significatif. |

|                  |  |  |   |
|------------------|--|--|---|
|                  | <p>Engendre-t-il des odeurs ?</p> <p>Est-il concerné par des nuisances olfactives ?</p>              | <input type="checkbox"/> <input checked="" type="checkbox"/> | <p>Pas d'odeurs particulières dans l'environnement du site.</p> <p>Le bassin à vinasses est éloigné des habitations les plus proches. IL est pouvu d'oxygénateur.</p> <p>A ce jour aucune plainte relative aux nuisances olfactives.</p>  |
|                  | <p>Engendre-t-il des vibrations ?</p> <p>Est-il concerné par des vibrations ?</p>                    | <input type="checkbox"/> <input checked="" type="checkbox"/> |   |
|                  | <p>Engendre-t-il des émissions lumineuses?</p> <p>Est-il concerné par des émissions lumineuses ?</p> | <input type="checkbox"/> <input checked="" type="checkbox"/> | <p>Emissions lumineuses non significatives et sans impact pour les tiers.</p>   |
| <b>Emissions</b> | <p>Engendre-t-il des rejets dans l'air ?</p>   | <input type="checkbox"/> <input checked="" type="checkbox"/> | <p>Non, hormis les rejets de combustion des alambics.</p>   |
|                  | <p>Engendre-t-il des rejets liquides ?</p> <p>Si oui, dans quel milieu ?</p>                         | <input checked="" type="checkbox"/> <input type="checkbox"/> | <p>Toutes les vinasses produites seront récupérées dans un bassin à vinasses. Précédemment elles faisaient l'objet d'un plan d'épandage. Un dossier est en cours auprès de l'Agence de l'Eau ADOUR GARONNE pour un traitement par lit de roseaux puis irrigation.</p> <p>Les eaux pluviales des voiries seront collectées dans le bassin de rétention et rejetées au milieu naturel en respectant le débit de 3l/s/ha imperméabilisé. Elles transiteront par un séparateur HC avant rejet au milieu naturel.</p>  |
|                  | <p>Engendre-t-il des effluents ?</p>   | <input checked="" type="checkbox"/> <input type="checkbox"/> | <p>Oui des vinasses qui seront récupérées et traitées (voir point précédent).</p>   |
|                  | <p>Engendre-t-il la production de déchets non dangereux, inertes, dangereux ?</p>                    | <input checked="" type="checkbox"/> <input type="checkbox"/> | <p>02 07 01 - 60 m<sup>3</sup> d'eaux de lavage des machines à vendanger et 1040 m<sup>3</sup> d'effluents de chais traités par lit de roseau et irrigation</p> <p>02 07 02 - 4450 m<sup>3</sup> (effluents distillerie) traités par lit de roseau + irrigation</p> <p>15 01 01 - 22 tonnes d'emballages papier carton repris par VEOLIA</p> <p>15 01 02 - 22 tonnes d'emballages plastiques reprise par VEOLIA.</p> <p>15 01 03 - 44 tonnes de palettes récupérées et recyclés une entreprise</p> <p>15 01 07 - 12 tonnes de verres repris par VEOLIA.</p> |



|  |  |                          |                                     |  |
|--|--|--------------------------|-------------------------------------|--|
| Patrimoine /<br>Cadre de vie<br>/ Population | Est-il susceptible de porter atteinte au patrimoine architectural, culturel, archéologique et paysager ?                                   | <input type="checkbox"/> | <input checked="" type="checkbox"/> |  |
|  | Engendre-t-il des modifications sur les activités humaines (agriculture, sylviculture, urbanisme, aménagements), notamment l'usage du sol? | <input type="checkbox"/> | <input checked="" type="checkbox"/> | non hormis la conversion de l'emprise du projet qui était un champ cultivée en chais et voiries de desserte. |

6.2 Les incidences du projet identifiées au 6.1 sont-elles susceptibles d'être cumulées avec d'autres projets existants ou approuvés ?

Oui  Non  Si oui, décrivez lesquelles :

6.3 Les incidences du projet identifiées au 6.1 sont-elles susceptibles d'avoir des effets de nature transfrontière ?

Oui  Non  Si oui, décrivez lesquels :

**6.4 Description, le cas échéant, des mesures et des caractéristiques du projet destinées à éviter ou réduire les effets négatifs notables du projet sur l'environnement ou la santé humaine (pour plus de précision, il vous est possible de joindre une annexe traitant de ces éléments) :**

Le projet permettra de sécuriser l'ensemble des stockages d'alcools du site et de collecter tout écoulement accidentel sur les voiries vers un bassin étouffoir et un bassin de rétention déporté. Le projet intègre une possibilité de débordement de cette rétention dans le bassin à vinasses de 11 000 m<sup>3</sup> afin d'éviter tout risque de pollution, y compris en cas de dépassement de la capacité de rétention de 800 m<sup>3</sup> correspondant à 50% du volume de liquides inflammables + 250 m<sup>3</sup> d'eaux pluviales. Le projet permettra aussi de traiter les eaux pluviales recueillies sur les voiries, contrairement à aujourd'hui.

**7. Auto-évaluation (facultatif)**

Au regard du formulaire rempli, estimez-vous qu'il est nécessaire que votre projet fasse l'objet d'une évaluation environnementale ou qu'il devrait en être dispensé ? Expliquez pourquoi.

Au regard des impacts environnementaux, le projet conduit à la réduction de l'espace agricole. Toutefois, la parcelle concernée vient juste d'être reclassée en zone ZCa pour rendre compatible le projet à la zone. Hormis cet impact, il présente un véritable intérêt de sécurisation des installations et de prévention des pollutions par la création de réseaux de collecte des écoulements accidentels ainsi que la possibilité de traiter les eaux pluviales.

Le projet de traitement des vinasses par lit de roseaux et par irrigation est en cours d'étude auprès de l'Agence de l'EAU. Il pourrait être dispensé d'évaluation environnementale dans la mesure où l'activité de coupe et de vieillissement d'alcools sont peu génératrices de nuisances, tout comme l'activité d'embouteillage (cette dernière faisant aussi l'objet d'une régularisation).

**8. Annexes**

**8.1 Annexes obligatoires**

| Objet |   |                                     |
|-------|---|-------------------------------------|
| 1     | Document CERFA n°14734 intitulé « informations nominatives relatives au maître d'ouvrage ou pétitionnaire » - <b>non publié</b> ;   | <input type="checkbox"/>            |
| 2     | Un plan de situation au 1/25 000 ou, à défaut, à une échelle comprise entre 1/16 000 et 1/64 000 (Il peut s'agir d'extraits cartographiques du document d'urbanisme s'il existe) ;  | <input checked="" type="checkbox"/> |
| 3     | Au minimum, 2 photographies datées de la zone d'implantation, avec une localisation cartographique des prises de vue, l'une devant permettre de situer le projet dans l'environnement proche et l'autre de le situer dans le paysage lointain ;   | <input checked="" type="checkbox"/> |
| 4     | Un plan du projet <u>ou</u> , pour les travaux, ouvrages ou aménagements visés aux catégories 5° a), 6° b) et c), 7°, 9°, 10°, 11°, 12°, 13°, 22°, 32, 38° ; 43° a) et b) de l'annexe à l'article R. 122-2 du code de l'environnement un projet de tracé ou une enveloppe de tracé ;  | <input checked="" type="checkbox"/> |
| 5     | Sauf pour les travaux, ouvrages ou aménagements visés aux 5° a), 6° b) et c), 7°, 9°, 10°, 11°, 12°, 13°, 22°, 32, 38° ; 43° a) et b) de l'annexe à l'article R. 122-2 du code de l'environnement : plan des abords du projet (100 mètres au minimum) pouvant prendre la forme de photos aériennes datées et complétées si nécessaire selon les évolutions récentes, à une échelle comprise entre 1/2 000 et 1/5 000. Ce plan devra préciser l'affectation des constructions et terrains avoisinants ainsi que les canaux, plans d'eau et cours d'eau ; | <input checked="" type="checkbox"/> |
| 6     | Si le projet est situé dans un site Natura 2000, un plan de situation détaillé du projet par rapport à ce site. Dans les autres cas, une carte permettant de localiser le projet par rapport aux sites Natura 2000 sur lesquels le projet est susceptible d'avoir des effets.   | <input type="checkbox"/>            |

## 8.2 Autres annexes volontairement transmises par le maître d'ouvrage ou pétitionnaire

Veillez compléter le tableau ci-joint en indiquant les annexes jointes au présent formulaire d'évaluation, ainsi que les parties auxquelles elles se rattachent

| Objet |
|-------|
|       |

## 9. Engagement et signature

Je certifie sur l'honneur l'exactitude des renseignements ci-dessus



Fait à

*Brie sans Archiac*

le,

*08/08/2018*

Signature

*Vinet-Delpech*  
DISTRIBUTEUR - ASSEMBLEUR - ÉLEVEUR  
Depuis 1777  
www.vinet-delpech.com

Insérez votre signature en cliquant sur le cadre ci-dessus

3, IMPASSE FELIX CHARTIER  
ARCHIAC - FRANCE  
SAS au CAPITAL de 500 000 € / CODE APE-NAF 4631Z  
SIRET 527 250 120 00021 / TVA FR 84 527 250 120  
N° Accises : FR 093 209 E 0174 / TEL. +33 (0) 546 700 466

# PLAN DE SITUATION

## Echelle 1/25000

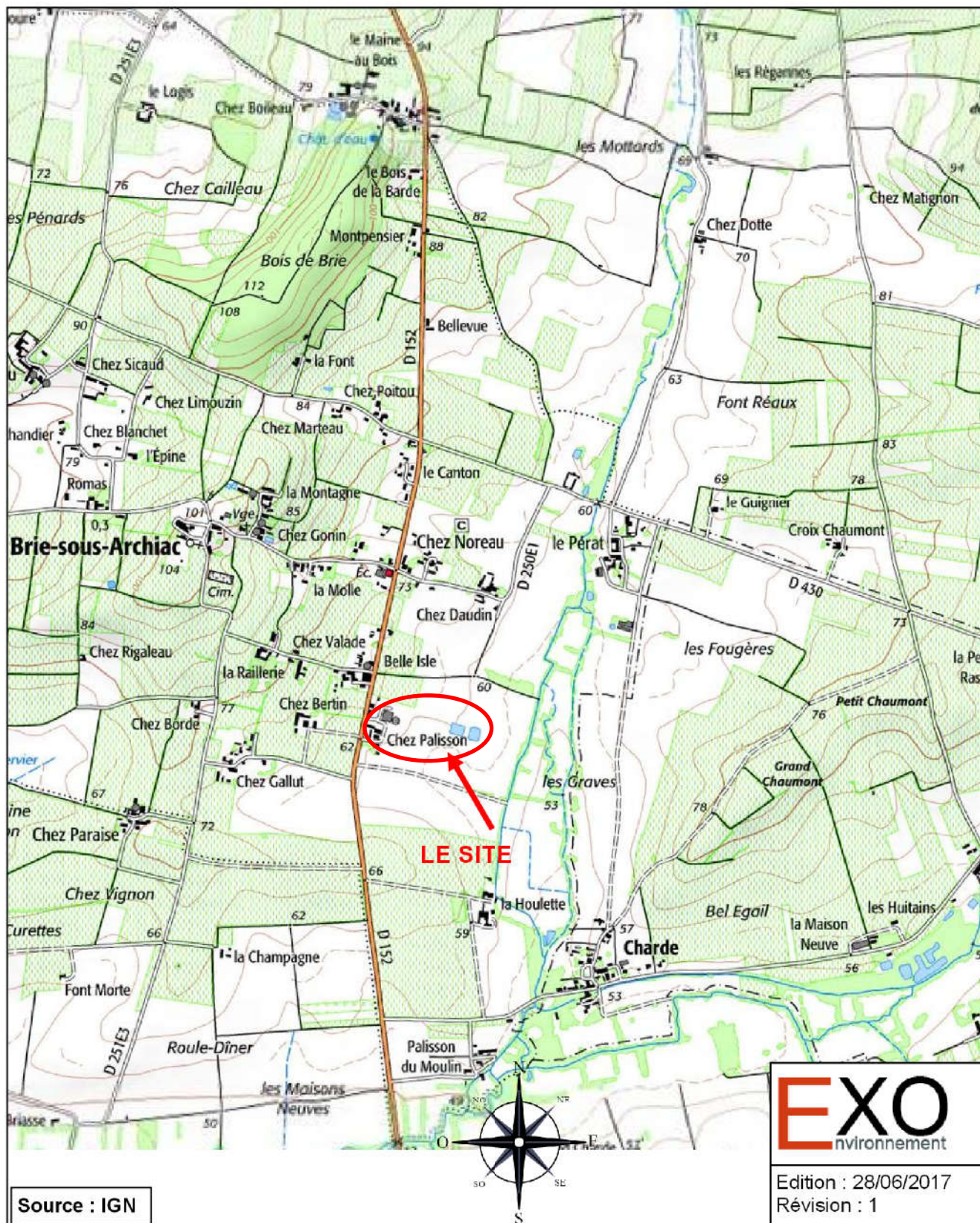

**EXO**  
environnement

Edition : 28/06/2017  
Révision : 1

# 1. LOCALISATION DES PRISES DE VUE EN CHAMP ELOIGNE

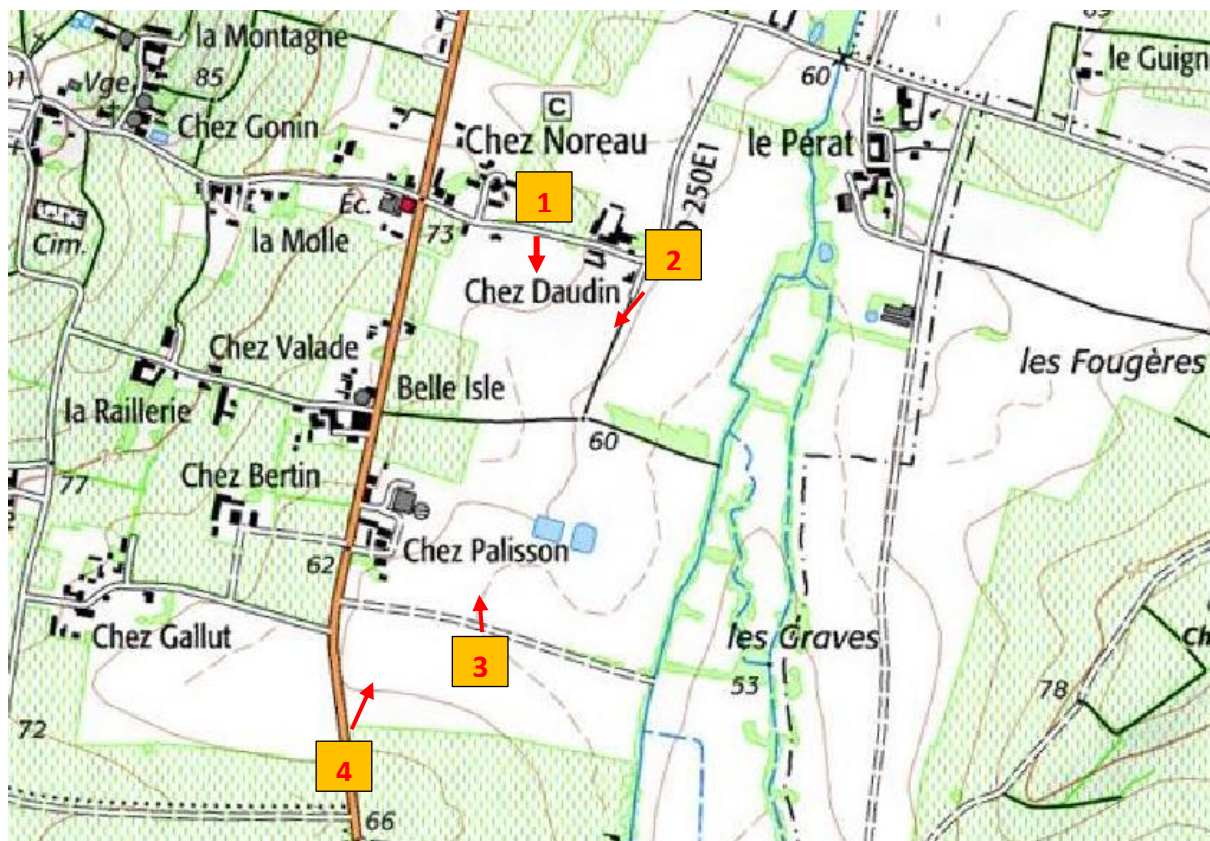

Source : IGN



Source : Google Earth

1



Source : E-XO

2



Source : E-XO



Source : E-XO



Source : E-XO

## 2. LOCALISATION DES PRISES DE VUE EN CHAMP PROCHE

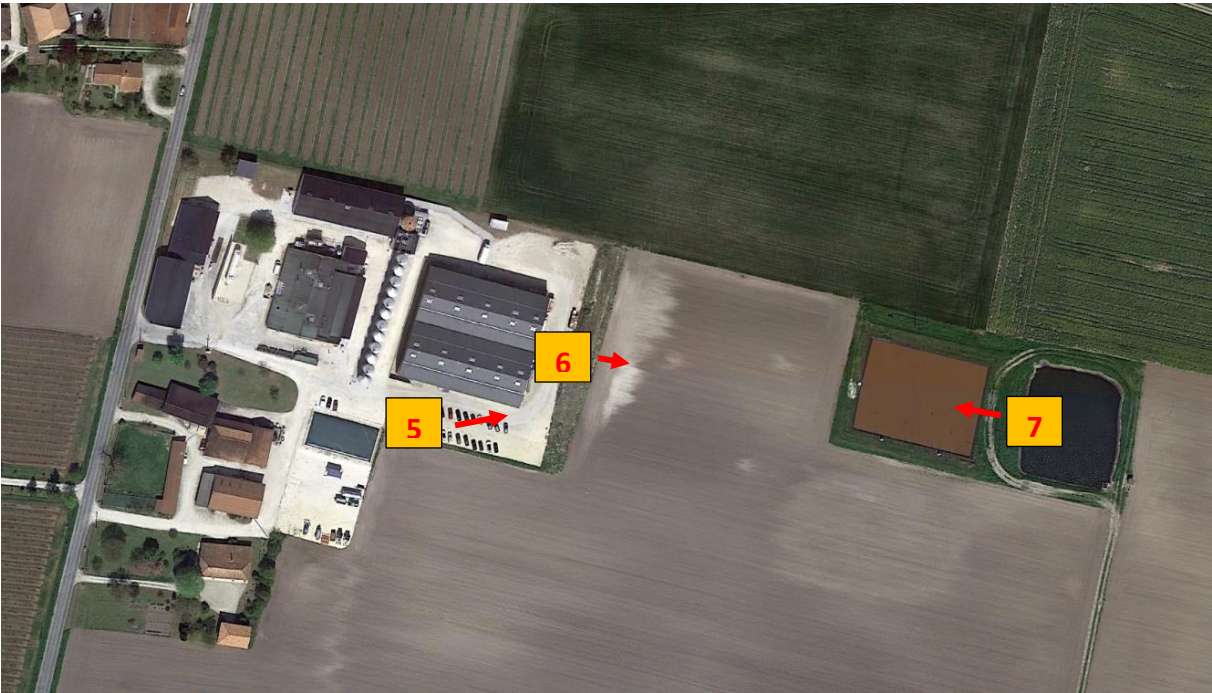

Source : E-XO



Source : E-XO



6



Source : E-XO

7



Source : E-XO

DIRECTION GÉNÉRALE DES  
IMPÔTS  
EXTRAIT DU PLAN CADASTRAL

# LOCALISATION DES INSTALLATIONS VOISINES (plan réalisé à partir du cadastre)

Département :  
CHARENTE MARITIME

Commune :  
BRIE-SOUS-ARCHIAC

Section : A  
Feuille : 000 A 02

Échelle d'origine : 1/2500  
Échelle d'édition : 1/2500

Date d'édition : 08/08/2017  
(fuseau horaire de Paris)

Coordonnées en projection : RGF93CC46

Le plan visualisé sur cet extrait est géré par le  
centre des impôts foncier suivant :  
Pôle Topographique et de Gestion Cadastre  
Branche de Saintes Réception sur RDV 17108  
17108 Saintes Cédex  
tél. 05 46 96 51 54 -fax  
ptgc.170.saintes@dgfip.finances.gouv.fr

Cet extrait de plan vous est délivré par :

cadastre.gouv.fr  
©2016 Ministère de l'Économie et des Finances

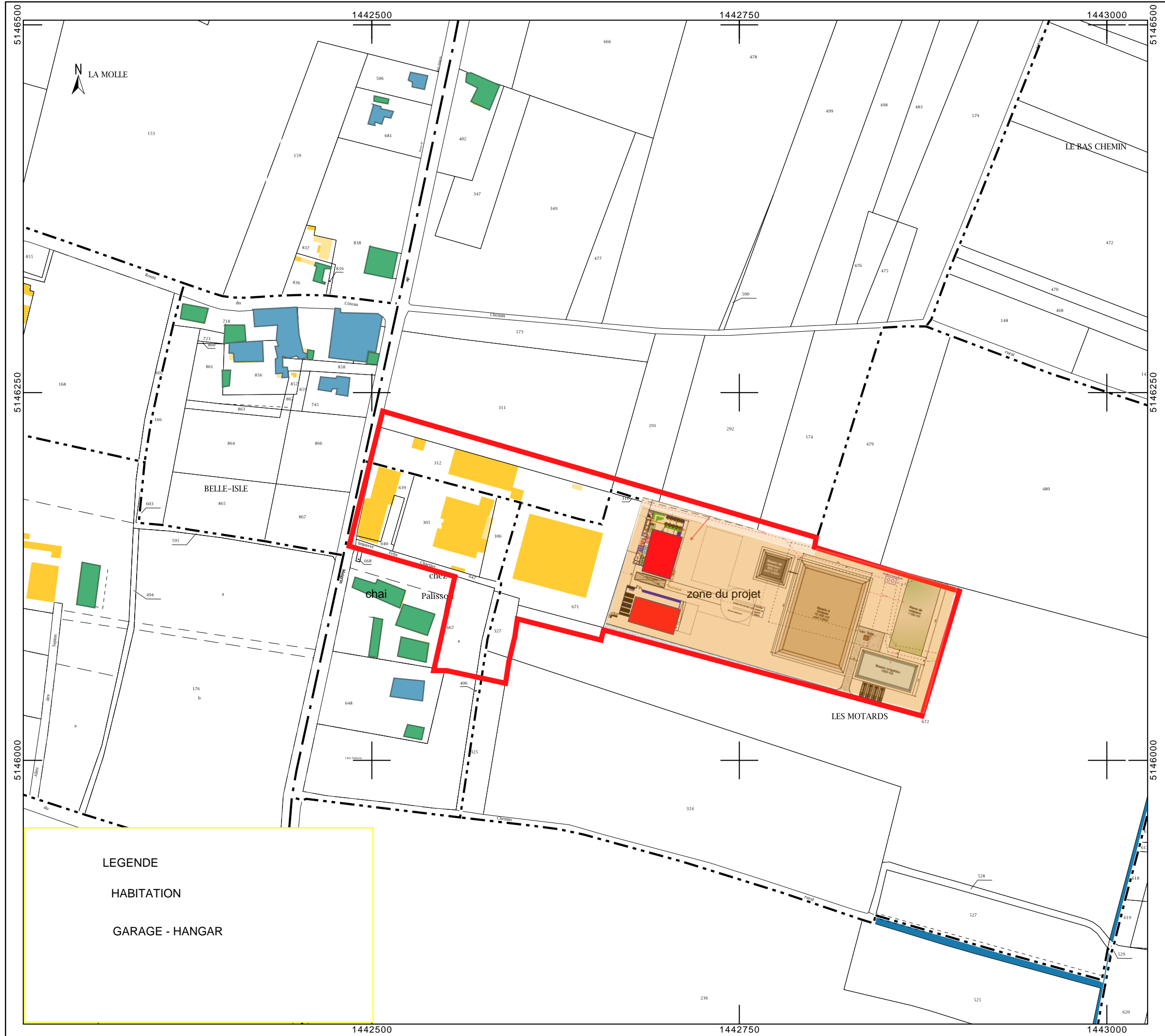

174

479

292

291

INSTALLATIONS PROJETEES

Note : les 2 bassins en pointillés sont existants (voir vue aérienne)

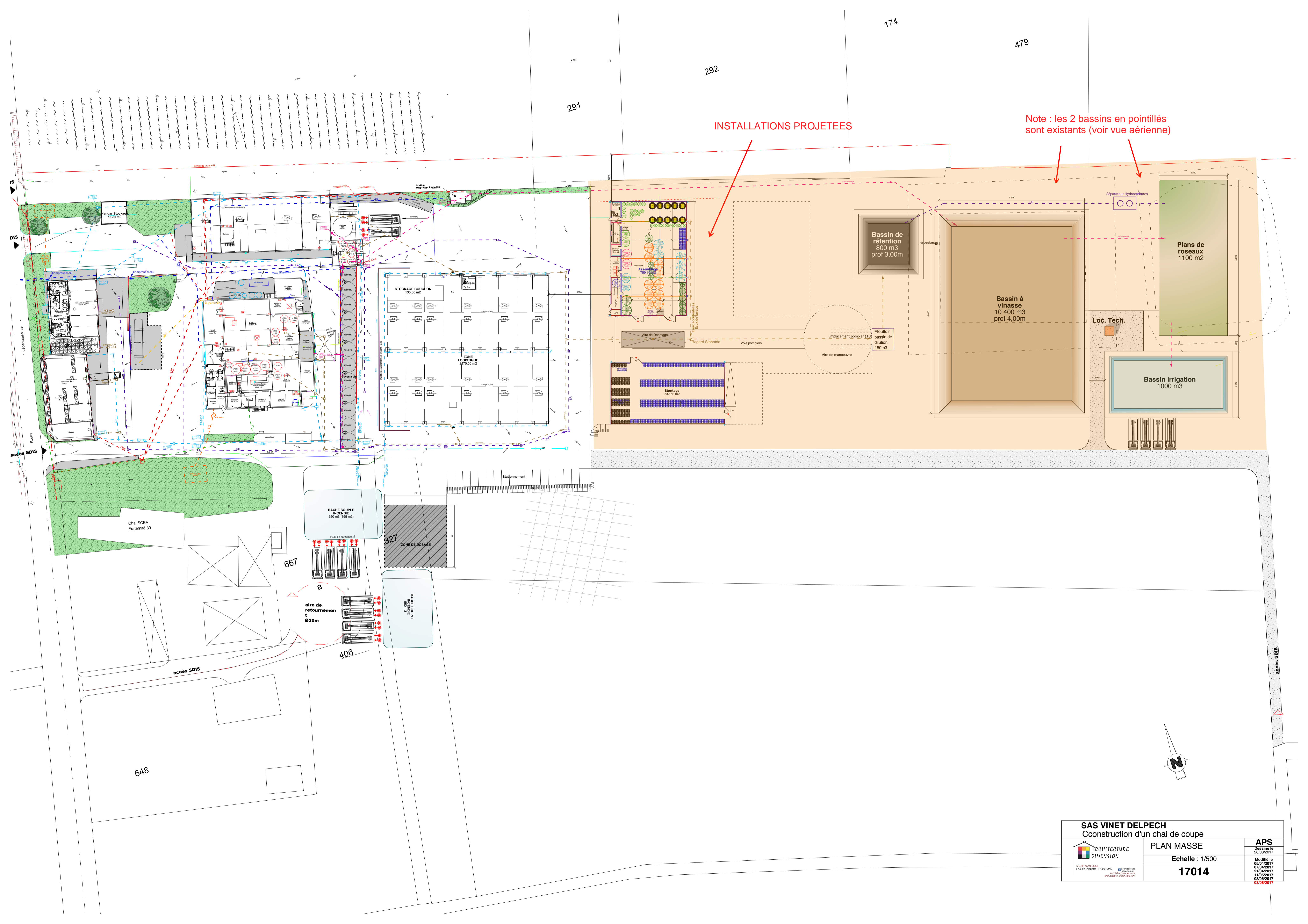

|  |  |  |
|--|--|--|
| <b>SAS VINET DELPECH</b><br>Cconstruction d'un chai de coupe   |  | <b>APS</b><br>Dessiné le<br>28/03/2017   |
| <b>ARCHITECTURE DIMENSION</b><br><small>TEL: 05 46 91 96 68<br/>         1 rue de l'Archevêque - 17000 FONG<br/>         05 46 91 96 68<br/>         05 46 91 96 68<br/>         archi@archi-dimension.com</small> |  | <b>PLAN MASSE</b><br>Echelle : 1/500<br><b>17014</b>   |
|  |  | Modifié le<br>05/04/2017<br>07/05/2017<br>21/04/2017<br>11/05/2017<br>08/06/2017<br>03/08/2017 |