

Demande d'examen au cas par cas préalable à la réalisation éventuelle d'une évaluation environnementale

Article R. 122-3 du code de l'environnement

*Ce formulaire sera publié sur le site internet de l'autorité environnementale
Avant de remplir cette demande, lire attentivement la notice explicative*

Cadre réservé à l'autorité environnementale

Date de réception :

17-08-17

Dossier complet le :

17-08-17

N° d'enregistrement :

2017-5273

1. Intitulé du projet

Régularisation d'un plan d'eau soumis à autorisation sur les communes de Pompaire (79) et Beaulieu sous Parthenay

2. Identification du (ou des) maître(s) d'ouvrage ou du (ou des) pétitionnaire(s)

2.1 Personne physique

Nom CHASSAGNY

Prénom Noël

2.2 Personne morale

Dénomination ou raison sociale

Nom, prénom et qualité de la personne

habilitée à représenter la personne morale

RCS / SIRET

_____|_____|_____|_____|_____|_____|

Forme juridique

Joignez à votre demande l'annexe obligatoire n°1

3. Catégorie(s) applicable(s) du tableau des seuils et critères annexé à l'article R. 122-2 du code de l'environnement et dimensionnement correspondant du projet

N° de catégorie et sous catégorie	Caractéristiques du projet au regard des seuils et critères de la catégorie (Préciser les éventuelles rubriques issues d'autres nomenclatures (ICPE, IOTA, etc.))
21. Barrages et autres installations destinées à retenir les eaux ou à les stocker. d) Installations et ouvrages destinés à retenir les eaux ou à les stocker, constituant un obstacle à la continuité écologique ou à l'écoulement des crues, entraînant une différence de niveau supérieure ou égale à 50 cm pour le débit moyen annuel de la ligne d'eau entre l'amont et l'aval du barrage ou de l'installation.	IOTA : 1.2.1.0 : Prélèvement d'un débit Q dans un cours d'eau ou sa nappe d'accompagnement 1.3.1.0 : Prélèvement en ZRE 3.1.1.0 : Ouvrage entraînant une différence de niveau de la ligne d'eau du cours d'eau entre l'amont et l'aval 3.2.2.0 : Installations, ouvrages, remblais dans le lit majeur d'un cours d'eau 3.1.2.0 : Dérivation, modification du profil en long ou en travers du lit mineur d'un cours d'eau 3.2.3.0 : Plans d'eau 3.2.5.0 : Barrages de retenues Projet soumis à autorisation

4. Caractéristiques générales du projet

Doivent être annexées au présent formulaire les pièces énoncées à la rubrique 8.1 du formulaire

4.1 Nature du projet, y compris les éventuels travaux de démolition

Le plan d'eau de Mr Chassigny Noël, a été réalisé sans autorisation. Ce plan d'eau se situe en travers du cours d'eau, « **La Coussaie** », affluent de la Viette, noté comme permanent sur la carte IGN au 1/25000ème. Il est alimenté également par un écoulement recueillant des eaux de ruissellement qui proviennent du bourg de Pompaire. Ce dernier ne constituant pas un cours d'eau,

Le plan d'eau a un usage de loisirs et est utilisé pour une activité de pêche (pêche « no kill »)

La régularisation de ce plan d'eau va consister à dériver le cours d'eau en rive gauche afin de reconstituer les continuités hydrauliques et écologiques.

Il est situé dans la ZPS Bassin Amont du Thouet et le dossier d'autorisation au titre de la loi sur l'eau, si il n'est soumis qu'à cette procédure, intégrera l'étude d'incidence au titre du site Natura 2000

4.2 Objectifs du projet

Le plan d'eau existant à été créé dans les années 1960 par M FLEURY, ancien propriétaire.

Ce site servait semble t'il, autrefois, à l'extraction d'argiles.

Mr Chassigny a fait l'acquisition de cette propriété dans l'objectif de valoriser le site et y développer une activité de pêche de loisirs,

En 2015, un rapport de la DDT des Deux Sèvres signifiait à Mr Chassigny que cet aménagement, non régulier, devait faire l'objet d'un dépôt de dossier d'autorisation au titre de l'article L 214-3 du Code de l'environnement.

La régularisation nécessite la dérivation du cours d'eau. La faisabilité technique a été étudiée en 2016 et les coûts de réalisation ont pu être appréciés suite à la remise d'un devis de travaux établi par une entreprise de terrassement.

4.3 Décrivez sommairement le projet

4.3.1 dans sa phase travaux

Vidange du plan d'eau avec maintien d'une partie amont en eau,

Hors période d'alimentation du plan :

- Contrôle de la topographie de la cuvette,
 - Test des qualités des argiles : imperméabilité à l'optimum proctor, densité etc,
 - Extraction des matériaux et réalisation de la dérivation en partie en remblai sur la rive gauche du plan d'eau
- Aménagement des ouvrages de prise , de débit réservé, etc.
- Remise en eau et ouverture de la dérivation.

4.3.2 dans sa phase d'exploitation

Contrôle des ouvrages,

La dérivation permettra de rétablir la continuité hydraulique totale du cours d'eau en période d'étiage,

Contrôle des débits réservés en période hors étiage

4.4 A quelle(s) procédure(s) administrative(s) d'autorisation le projet a-t-il été ou sera-t-il soumis ?

La décision de l'autorité environnementale devra être jointe au(x) dossier(s) d'autorisation(s).

Le dossier sera soumis à minima à autorisation au titre de la loi sur l'eau

4.5 Dimensions et caractéristiques du projet et superficie globale de l'opération - préciser les unités de mesure utilisées

Grandeurs caractéristiques	Valeur(s)
Surface du plan d'eau :	19 850 m ²
Longueur de la dérivation :	280 ml

4.6 Localisation du projet**Adresse et commune(s) d'implantation**

Commune de Pompaire :
Lieu-dit « Les prés bas »

Commune de Beaulieu sous
Parthenay
Lieu-dit « Les Brousses »

Coordonnées géographiques¹

Long. 46° 35' 56.2308"

Lat. -0° 14' 23.5274"

Pour les catégories 5° a), 6° a), b) et c), 7° a), 9° a), 10°, 11° a) et b), 22°, 32°, 34°, 38° ; 43° a) et b) de l'annexe à l'article R. 122-2 du code de l'environnement :

Point de départ :

Long. ___ ° ___ ' ___ " Lat. ___ ° ___ "

Point d'arrivée :

Long. ___ ° ___ ' ___ " Lat. ___ ° ___ "

Communes traversées :

Joignez à votre demande les annexes n° 2 à 6

4.7 S'agit-il d'une modification/extension d'une installation ou d'un ouvrage existant ?

Oui Non

4.7.1 Si oui, cette installation ou cet ouvrage a-t-il fait l'objet d'une évaluation environnementale ?

Oui Non

4.7.2 Si oui, décrivez sommairement les différentes composantes de votre projet et indiquez à quelle date il a été autorisé ?

¹ Pour l'outre-mer, voir notice explicative

5. Sensibilité environnementale de la zone d'implantation envisagée

Afin de réunir les informations nécessaires pour remplir le tableau ci-dessous, vous pouvez vous rapprocher des services instructeurs, et vous référer notamment à l'outil de cartographie interactive CARMEN, disponible sur le site de chaque direction régionale.

Le site Internet du ministère de l'environnement vous propose un regroupement de ces données environnementales par région, à l'adresse suivante : <http://www.developpement-durable.gouv.fr/-Les-donnees-environnementales-.html>.

Cette plateforme vous indiquera la définition de chacune des zones citées dans le formulaire.

Vous pouvez également retrouver la cartographie d'une partie de ces informations sur le site de l'inventaire national du patrimoine naturel (<http://inpn.mnhn.fr/zone/sinp/espaces/viewer/>).

Le projet se situe-t-il :	Oui	Non	Lequel/Laquelle ?
Dans une zone naturelle d'intérêt écologique, faunistique et floristique de type I ou II (ZNIEFF) ?	<input type="checkbox"/>	<input checked="" type="checkbox"/>	
En zone de montagne ?	<input type="checkbox"/>	<input checked="" type="checkbox"/>	
Dans une zone couverte par un arrêté de protection de biotope ?	<input type="checkbox"/>	<input checked="" type="checkbox"/>	
Sur le territoire d'une commune littorale ?	<input type="checkbox"/>	<input checked="" type="checkbox"/>	
Dans un parc national, un parc naturel marin, une réserve naturelle (nationale ou régionale), une zone de conservation halieutique ou un parc naturel régional ?	<input type="checkbox"/>	<input checked="" type="checkbox"/>	
Sur un territoire couvert par un plan de prévention du bruit, arrêté ou le cas échéant, en cours d'élaboration ?	<input type="checkbox"/>	<input checked="" type="checkbox"/>	
Dans un bien inscrit au patrimoine mondial ou sa zone tampon, un monument historique ou ses abords ou un site patrimonial remarquable ?	<input type="checkbox"/>	<input checked="" type="checkbox"/>	

Dans une zone humide ayant fait l'objet d'une délimitation ?	<input checked="" type="checkbox"/>	<input type="checkbox"/>	Plan d'eau
Dans une commune couverte par un plan de prévention des risques naturels prévisibles (PPRN) ou par un plan de prévention des risques technologiques (PPRT) ? si oui, est-il prescrit ou approuvé ?	<input type="checkbox"/>	<input checked="" type="checkbox"/>	
Dans un site ou sur des sols pollués ?	<input type="checkbox"/>	<input checked="" type="checkbox"/>	
Dans une zone de répartition des eaux ?	<input checked="" type="checkbox"/>	<input type="checkbox"/>	ZRE superficielle : Bassin amont du Thouet
Dans un périmètre de protection rapprochée d'un captage d'eau destiné à la consommation humaine ou d'eau minérale naturelle ?	<input type="checkbox"/>	<input type="checkbox"/>	
Dans un site inscrit ?	<input type="checkbox"/>	<input checked="" type="checkbox"/>	
Le projet se situe-t-il, dans ou à proximité :	Oui	Non	Lequel et à quelle distance ?
D'un site Natura 2000 ?	<input checked="" type="checkbox"/>	<input type="checkbox"/>	ZPS Bassin Amont du Thouet
D'un site classé ?	<input type="checkbox"/>	<input checked="" type="checkbox"/>	

6. Caractéristiques de l'impact potentiel du projet sur l'environnement et la santé humaine au vu des informations disponibles

6.1 Le projet envisagé est-il **susceptible** d'avoir les incidences notables suivantes ?

Veillez compléter le tableau suivant :

Incidences potentielles		Oui	Non	De quelle nature ? De quelle importance ? <i>Appréciez sommairement l'impact potentiel</i>
Ressources	Engendre-t-il des prélèvements d'eau ? Si oui, dans quel milieu ?	<input checked="" type="checkbox"/>	<input type="checkbox"/>	Actuellement le plan d'eau se situe dans le lit du cours d'eau La Coussaie
	Impliquera-t-il des drainages / ou des modifications prévisibles des masses d'eau souterraines ?	<input type="checkbox"/>	<input checked="" type="checkbox"/>	
	Est-il excédentaire en matériaux ?	<input type="checkbox"/>	<input checked="" type="checkbox"/>	
	Est-il déficitaire en matériaux ? Si oui, utilise-t-il les ressources naturelles du sol ou du sous-sol ?	<input type="checkbox"/>	<input checked="" type="checkbox"/>	A priori non sauf si défaut de qualité des matériaux prélevés dans la cuvette
Milieu naturel	Est-il susceptible d'entraîner des perturbations, des dégradations, des destructions de la biodiversité existante : faune, flore, habitats, continuités écologiques ?	<input type="checkbox"/>	<input checked="" type="checkbox"/>	Reconstitution de la continuité hydraulique et écologique
	Si le projet est situé dans ou à proximité d'un site Natura 2000, est-il susceptible d'avoir un impact sur un habitat / une espèce inscrit(e) au Formulaire Standard de Données du site ?	<input type="checkbox"/>	<input checked="" type="checkbox"/>	Pas d'espèces patrimoniales recensées dans le DOCOB, mais plan d'eau recensé comme pouvant présenter un impact fort

	Est-il susceptible d'avoir des incidences sur les autres zones à sensibilité particulière énumérées au 5.2 du présent formulaire ?	<input type="checkbox"/>	<input checked="" type="checkbox"/>	
	Engendre-t-il la consommation d'espaces naturels, agricoles, forestiers, maritimes ?	<input type="checkbox"/>	<input checked="" type="checkbox"/>	
Risques	Est-il concerné par des risques technologiques ?	<input type="checkbox"/>	<input checked="" type="checkbox"/>	
	Est-il concerné par des risques naturels ?	<input type="checkbox"/>	<input checked="" type="checkbox"/>	
	Engendre-t-il des risques sanitaires ?	<input type="checkbox"/>	<input checked="" type="checkbox"/>	
	Est-il concerné par des risques sanitaires ?	<input type="checkbox"/>	<input checked="" type="checkbox"/>	
Nuisances	Engendre-t-il des déplacements/des trafics	<input checked="" type="checkbox"/>	<input type="checkbox"/>	Très limité
	Est-il source de bruit ? Est-il concerné par des nuisances sonores ?	<input type="checkbox"/> <input type="checkbox"/>	<input checked="" type="checkbox"/> <input checked="" type="checkbox"/>	

	<p>Engendre-t-il des odeurs ?</p> <p>Est-il concerné par des nuisances olfactives ?</p>	<input type="checkbox"/> <input type="checkbox"/>	<input checked="" type="checkbox"/> <input checked="" type="checkbox"/>	
	<p>Engendre-t-il des vibrations ?</p> <p>Est-il concerné par des vibrations ?</p>	<input type="checkbox"/> <input type="checkbox"/>	<input checked="" type="checkbox"/> <input checked="" type="checkbox"/>	
	<p>Engendre-t-il des émissions lumineuses ?</p> <p>Est-il concerné par des émissions lumineuses ?</p>	<input type="checkbox"/> <input type="checkbox"/>	<input checked="" type="checkbox"/> <input checked="" type="checkbox"/>	
Emissions	<p>Engendre-t-il des rejets dans l'air ?</p>	<input type="checkbox"/>	<input checked="" type="checkbox"/>	
	<p>Engendre-t-il des rejets liquides ?</p> <p>Si oui, dans quel milieu ?</p>	<input type="checkbox"/>	<input checked="" type="checkbox"/>	
	<p>Engendre-t-il des effluents ?</p>	<input type="checkbox"/>	<input checked="" type="checkbox"/>	
	<p>Engendre-t-il la production de déchets non dangereux, inertes, dangereux ?</p>	<input type="checkbox"/>	<input checked="" type="checkbox"/>	

Patrimoine / Cadre de vie / Population	Est-il susceptible de porter atteinte au patrimoine architectural, culturel, archéologique et paysager ?	<input type="checkbox"/>	<input checked="" type="checkbox"/>	
	Engendre-t-il des modifications sur les activités humaines (agriculture, sylviculture, urbanisme, aménagements), notamment l'usage du sol?	<input type="checkbox"/>	<input checked="" type="checkbox"/>	

6.2 Les incidences du projet identifiées au 6.1 sont-elles susceptibles d'être cumulées avec d'autres projets existants ou approuvés ?

Oui Non Si oui, décrivez lesquelles :

6.3 Les incidences du projet identifiées au 6.1 sont-elles susceptibles d'avoir des effets de nature transfrontière ?

Oui Non Si oui, décrivez lesquels :

6.4 Description, le cas échéant, des mesures et des caractéristiques du projet destinées à éviter ou réduire les effets négatifs notables du projet sur l'environnement ou la santé humaine (pour plus de précision, il vous est possible de joindre une annexe traitant de ces éléments) :

7. Auto-évaluation (facultatif)

Au regard du formulaire rempli, estimez-vous qu'il est nécessaire que votre projet fasse l'objet d'une évaluation environnementale ou qu'il devrait en être dispensé ? Expliquez pourquoi.

Les impacts du projet étant essentiellement liés au milieu aquatique, le dossier d'autorisation au titre de la Loi sur l'eau qui comprendra également l'étude d'incidence Natura 2000, permettra d'appréhender suffisamment l'évaluation des incidences du projet sur les composantes environnementales en lien avec celui-ci.

8. Annexes

8.1 Annexes obligatoires

Objet		
1	Document CERFA n°14734 intitulé « informations nominatives relatives au maître d'ouvrage ou pétitionnaire » non publié ;	<input checked="" type="checkbox"/>
2	Un plan de situation au 1/25 000 ou, à défaut, à une échelle comprise entre 1/16 000 et 1/64 000 (il peut s'agir d'extraits cartographiques du document d'urbanisme s'il existe) ;	<input checked="" type="checkbox"/>
3	Au minimum, 2 photographies datées de la zone d'implantation, avec une localisation cartographique des prises de vue, l'une devant permettre de situer le projet dans l'environnement proche et l'autre de le situer dans le paysage lointain ;	<input checked="" type="checkbox"/>
4	Un plan du projet <u>ou</u> , pour les travaux, ouvrages ou aménagements visés aux catégories 5° a), 6° b) et c), 7°, 9°, 10°, 11°, 12°, 13°, 22°, 32, 38° ; 43° a) et b) de l'annexe à l'article R. 122-2 du code de l'environnement un projet de tracé ou une enveloppe de tracé ;	<input checked="" type="checkbox"/>
5	Sauf pour les travaux, ouvrages ou aménagements visés aux 5° a), 6° b) et c), 7°, 9°, 10°, 11°, 12°, 13°, 22°, 32, 38° ; 43° a) et b) de l'annexe à l'article R. 122-2 du code de l'environnement : plan des abords du projet (100 mètres au minimum) pouvant prendre la forme de photos aériennes datées et complétées si nécessaire selon les évolutions récentes, à une échelle comprise entre 1/2 000 et 1/5 000. Ce plan devra préciser l'affectation des constructions et terrains avoisinants ainsi que les canaux, plans d'eau et cours d'eau ;	<input checked="" type="checkbox"/>
6	Si le projet est situé dans un site Natura 2000, un plan de situation détaillé du projet par rapport à ce site. Dans les autres cas, une carte permettant de localiser le projet par rapport aux sites Natura 2000 sur lesquels le projet est susceptible d'avoir des effets.	<input checked="" type="checkbox"/>

8.2 Autres annexes volontairement transmises par le maître d'ouvrage ou pétitionnaire

Veillez compléter le tableau ci-joint en indiquant les annexes jointes au présent formulaire d'évaluation, ainsi que les parties auxquelles elles se rattachent

Objet

9. Engagement et signature

Je certifie sur l'honneur l'exactitude des renseignements ci-dessus

Fait à Parthenay

le, 16 Mai 2017

Signature

Insérez votre signature en cliquant sur le cadre ci-dessus

Annexe n°1 à la demande d'examen au cas par cas préalable
à la réalisation d'une étude d'impact

Informations nominatives relatives au maître d'ouvrage ou pétitionnaire
À JOINDRE AU FORMULAIRE CERFA N° 14734

NOTA : CETTE ANNEXE DOIT FAIRE L'OBJET D'UN DOCUMENT NUMÉRISÉ DISTINCT
LORSQUE LA DEMANDE D'EXAMEN AU CAS PAR CAS EST ADRESSÉE À L'AUTORITÉ ENVIRONNEMENTALE
PAR VOIE ÉLECTRONIQUE

Personne physique

Nom	CHASSAGNY	Prénom	Noël
Adresse			
Numéro	26	Extension	
Nom de la voie	Rue des Fleurs		
Code Postal	79 200	Localité	Parthenay
Pays	France		
Tél.	06 81 52 24 61	Fax	
Courriel			

Personne morale

Nom		Prénom	
Adresse du siège social			
Numéro		Extension	
Nom de la voie			
Code postal		Localité	
Pays			
Tél.		Fax	
Courriel			

Personne habilitée à fournir des renseignements sur la présente demande

Nom		Prénom	
Qualité			
Tél.		Fax	
Courriel			

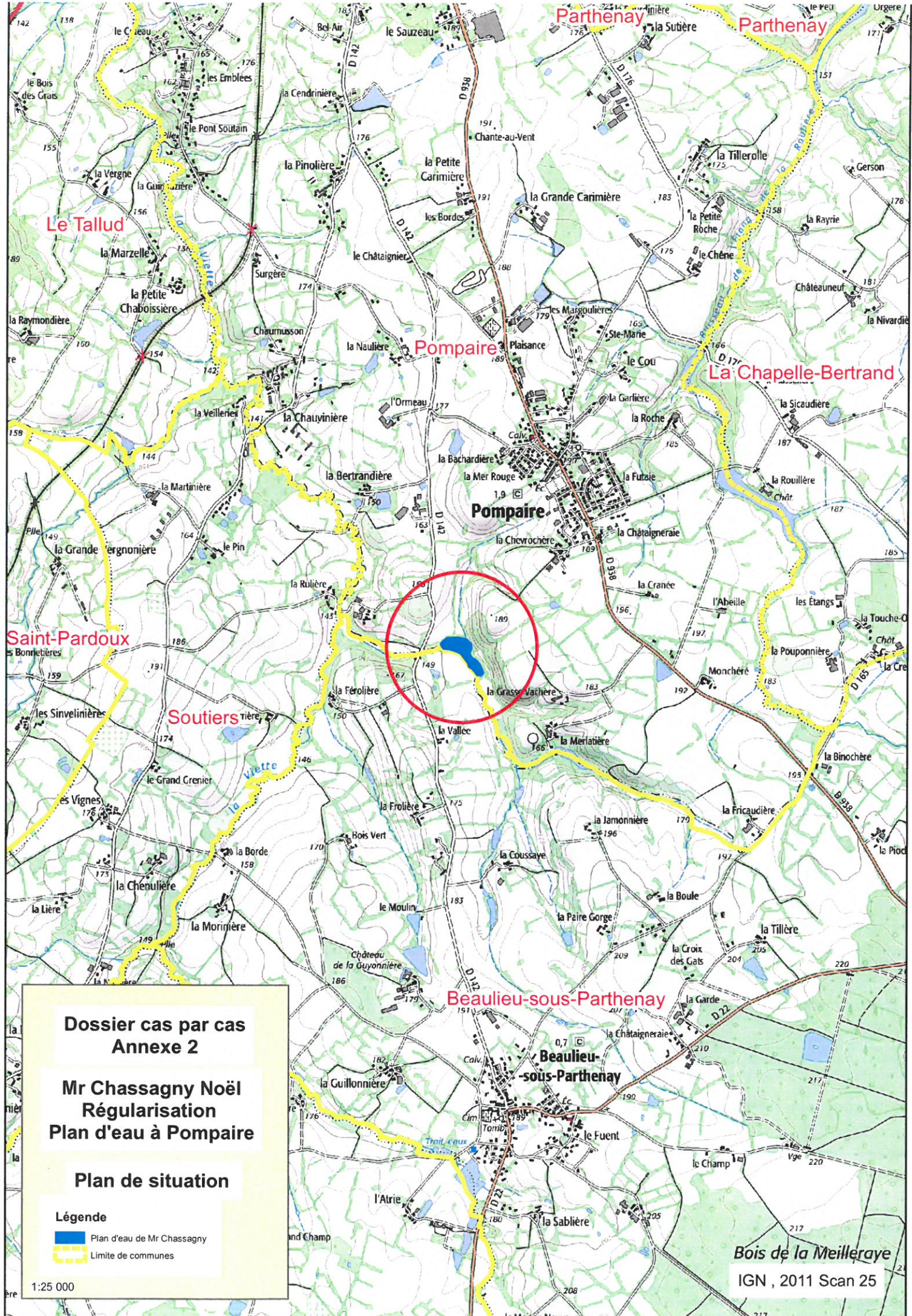

En cas de co-maîtrise d'ouvrage, listez au verso l'ensemble des maîtres d'ouvrage.



**Dossier cas par cas
Annexe 2**

**Mr Chassigny Noël
Régularisation
Plan d'eau à Pompaire**

Plan de situation

- Légende**
-  Plan d'eau de Mr Chassigny
 -  Limite de communes

1:25 000

Bois de la Meilleraye
IGN, 2011 Scan 25



Vue de la queue du plan d'eau

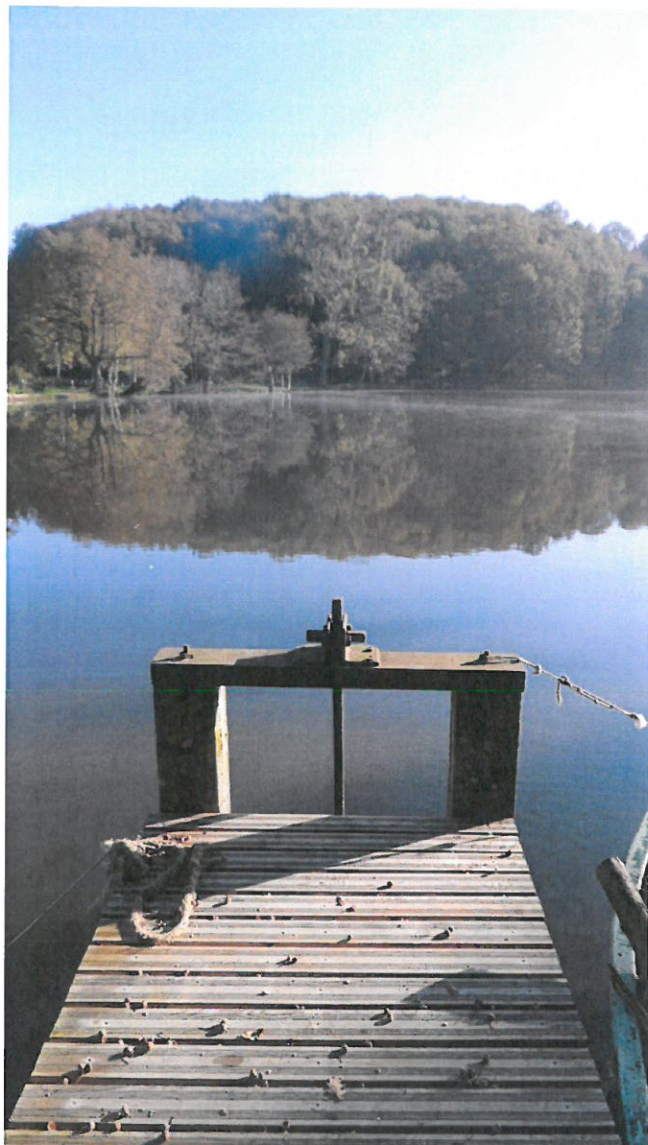

3 photos depuis la digue



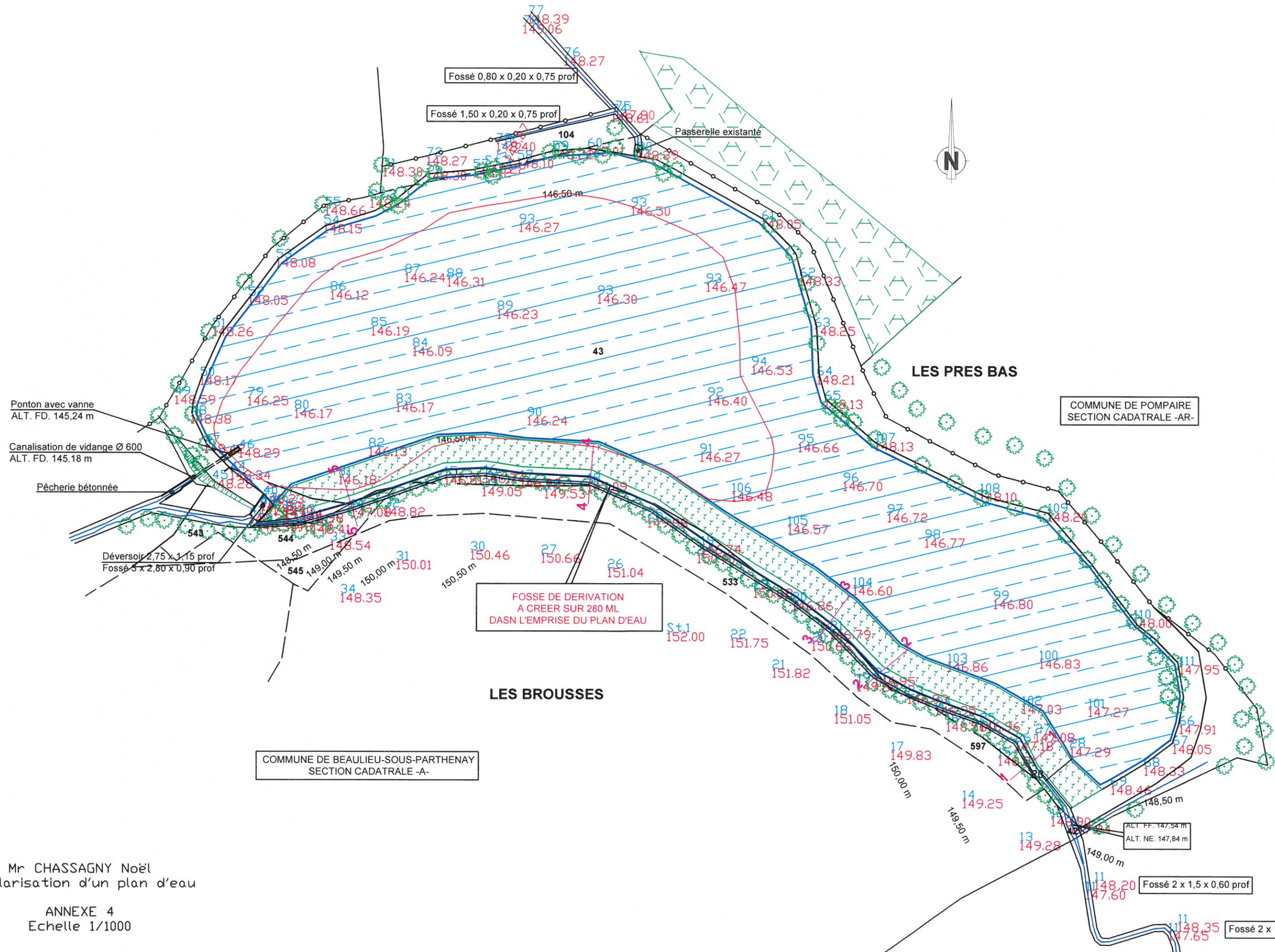

Mr CHASSAGNY Noël
Régularisation d'un plan d'eau

ANNEXE 4
Echelle 1/1000

ALT. FF. 147,54 m
ALT. NE. 147,84 m

Fossé 2 x 1,5 x 0,60 prof

Fossé 2 x 1,5 x 0,60 prof

