



Liberté • Égalité • Fraternité
RÉPUBLIQUE FRANÇAISE

Ministère chargé de
l'environnement

Demande d'examen au cas par cas préalable à la réalisation éventuelle d'une évaluation environnementale

Article R. 122-3 du code de l'environnement



N° 14734*03

Ce formulaire sera publié sur le site internet de l'autorité environnementale
Avant de remplir cette demande, lire attentivement la notice explicative

Cadre réservé à l'autorité environnementale														
Date de réception :	Dossier complet le :	N° d'enregistrement :												
28/09/17	28/09/17	2017-5415												
1. Intitulé du projet														
1er Boisement : Plantation de Peupliers.														
2. Identification du (ou des) maître(s) d'ouvrage ou du (ou des) pétitionnaire(s)														
2.1 Personne physique														
Nom CAMS	Prénom Annie													
2.2 Personne morale														
Dénomination ou raison sociale														
Nom, prénom et qualité de la personne habilitée à représenter la personne morale														
RCS / SIRET	<table border="1" style="display: inline-table; border-collapse: collapse;"> <tr> <td style="width: 20px; height: 20px;"></td> <td style="width: 20px; height: 20px;"></td> <td style="width: 20px; height: 20px;"></td> <td style="width: 20px; height: 20px;"></td> <td style="width: 20px; height: 20px;"></td> <td style="width: 20px; height: 20px;"></td> <td style="width: 20px; height: 20px;"></td> <td style="width: 20px; height: 20px;"></td> <td style="width: 20px; height: 20px;"></td> <td style="width: 20px; height: 20px;"></td> <td style="width: 20px; height: 20px;"></td> <td style="width: 20px; height: 20px;"></td> </tr> </table>													Forme juridique
Joignez à votre demande l'annexe obligatoire n°1														
3. Catégorie(s) applicable(s) du tableau des seuils et critères annexé à l'article R. 122-2 du code de l'environnement et dimensionnement correspondant du projet														
N° de catégorie et sous-catégorie	Caractéristiques du projet au regard des seuils et critères de la catégorie <i>(Préciser les éventuelles rubriques issues d'autres nomenclatures (ICPE, IOTA, etc.))</i>													
47 C	1er boisement d'une superficie totale supérieure à 0,5 ha.													
4. Caractéristiques générales du projet														
Doivent être annexées au présent formulaire les pièces énoncées à la rubrique 8.1 du formulaire														
4.1 Nature du projet, y compris les éventuels travaux de démolition														
<ul style="list-style-type: none"> - Plantation de peupliers sur +/- 8 ha, suite à l'arrêt de l'exploitation agricole (maïs dernièrement). - Travaux selon recommandations actuelles, populiculture classique en vallée de Garonne. - Choix de variétés adaptées selon nature du sol et surface à planter. 														

La loi n° 78-17 du 6 janvier 1978 relative à l'informatique, aux fichiers et aux libertés s'applique aux données nominatives portées dans ce formulaire. Elle garantit un droit d'accès et de rectification pour ces données auprès du service destinataire.

4.2 Objectifs du projet

- poursuite de l'entretien et de la valorisation de ces terrains, après l'arrêt de leur exploitation agricole (céréales, divers) ;
- production de bois d'oeuvre de peuplier de qualité, demandé par les industries locales.

4.3 Décrivez sommairement le projet

4.3.1 dans sa phase initiale

- Travail du sol préparatoire à la plantation (fin d'été / début d'automne)
- Plantation de 150 à 205 plants / ha -écartements entre 7x7m et 8x8m- (entre décembre et mars)
- Respect des distances recommandées vis-à-vis des fossés et fonds voisins.

4.3.2 dans sa phase d'exploitation

Après la plantation :

- entretiens du sol par discage des interlignes, chaque année au printemps (sol ressuyé pour éviter ornières et tassement) ;
- entre la 2ème et la 8ème année (selon croissance des arbres), tailles de formation et élagages progressifs jusqu'à une hauteur de +/- 7m ;
- pas de coupe d'éclaircie ;
- coupe des peupliers envisagée entre 16 et 20 ans, selon croissance.

4.4 A quelle(s) procédure(s) administrative(s) d'autorisation le projet a-t-il été ou sera-t-il soumis ?
 La décision de l'autorité environnementale devra être jointe au(x) dossier(s) d'autorisation(s).

Néant.

4.5 Dimensions et caractéristiques du projet et superficie globale de l'opération - préciser les unités de mesure utilisées

Grandeurs caractéristiques	Valeur(s)
Boisement de 2 ensembles voisins, de +/- 4 ha chacun.	+/- 8 ha

4.6 Localisation du projet

Adresse et commune(s)
d'implantation

Barie (33190)
Lieu-dit "Loulouma"

Coordonnées géographiques¹

Long. 00°07'54"O Lat. 44°34'16"N

Pour les catégories 5° a), 6° a), b) et c), 7° a), b) 9° a), b), c), d), 10°, 11° a), b), 12°, 13°, 22°, 32°, 34°, 38°, 48° a), b) de l'annexe à l'article R. 122-2 du code de l'environnement :

Point de départ :

Long. ___° ___' ___" Lat. ___° ___' ___"

Point d'arrivée :

Long. ___° ___' ___" Lat. ___° ___' ___"

Communes traversées :

Joignez à votre demande les annexes n° 2 à 6

4.7 S'agit-il d'une modification/extension d'une installation ou d'un ouvrage existant ?

Oui

Non

4.7.1 Si oui, cette installation ou cet ouvrage a-t-il fait l'objet d'une évaluation environnementale ?

Oui

Non

4.7.2 Si oui, décrivez sommairement les différentes composantes de votre projet et indiquez à quelle date il a été autorisé ?

[Empty text box for project description]

¹ Pour l'outre-mer, voir notice explicative

5 Sensibilité environnementale de la zone d'implantation envisagée

Afin de réunir les informations nécessaires pour remplir le tableau ci-dessous, vous pouvez vous rapprocher des services instructeurs, et vous référer notamment à l'outil de cartographie interactive GARMEN, disponible sur le site de l'Agence d'urbanisme régionale.

Le site Internet du ministère en charge de l'environnement vous propose, dans la rubrique concernant la demande de permis de construire, la liste des sites Internet où trouver les données environnementales par région utiles pour remplir le formulaire.

Le projet se situe-t-il :	Oui	Non	Lequel/Laquelle ?
Dans une zone notifiée d'intérêt écologique, faunistique et floristique de type I ou II (ZNIEFF) ?	<input type="checkbox"/>	<input checked="" type="checkbox"/>	
En zone de montagne ?	<input type="checkbox"/>	<input checked="" type="checkbox"/>	
Dans une zone couverte par un arrêté de protection de biotope ?	<input type="checkbox"/>	<input checked="" type="checkbox"/>	
Sur la commune d'une commune littorale ?	<input type="checkbox"/>	<input checked="" type="checkbox"/>	
Dans un parc national, un parc naturel marin, une réserve naturelle (nationale ou régionale), une zone de conservation halieutique ou un parc naturel régional ?	<input type="checkbox"/>	<input checked="" type="checkbox"/>	
Sur un territoire couvert par un plan de prévention du bruit, arrêté ou té, en cours de mise en œuvre ?	<input type="checkbox"/>	<input checked="" type="checkbox"/>	
Dans un bien inscrit au patrimoine mondial ou sa zone tampon, un monument historique ou ses abords ou un site patrimonial remarquable ?	<input type="checkbox"/>	<input checked="" type="checkbox"/>	
Dans une zone au titre de laquelle il fait l'objet d'une désaffectation ?	<input type="checkbox"/>	<input checked="" type="checkbox"/>	

Dans une commune couverte par un plan de prévention des risques naturels prévisibles (PPRN) ou par un plan de prévention des risques technologiques (PPRT) ? Si oui, est-il prescrit ou approuvé ?	<input checked="" type="checkbox"/>	<input type="checkbox"/>	PPRI de la Garonne, prescrit, révisé en 2014. Pas de contre-indication à la plantation de peupliers. Les peuplerales, plantations à larges espacements avec entretiens du sol (mais enherbement en hiver) et élagage des branches basses, sont reconnues comme champs d'expansion des crues efficaces et utiles pour la protection des zones situées en aval.
Dans un site ou sur des sols protégés ?	<input type="checkbox"/>	<input checked="" type="checkbox"/>	
Dans une zone de répartition des eaux ?	<input type="checkbox"/>	<input checked="" type="checkbox"/>	
Dans un périmètre de protection rapprochée d'un captage d'eau destinée à la consommation humaine ou d'eau minérale naturelle ?	<input type="checkbox"/>	<input checked="" type="checkbox"/>	
Dans un site inscrit ?	<input type="checkbox"/>	<input checked="" type="checkbox"/>	
Le projet se situe-t-il, dans ou à proximité :	Oui	Non	Lequel et à quelle distance ?
D'un site Natura 2000 ?	<input checked="" type="checkbox"/>	<input type="checkbox"/>	A proximité du site Natura 2000 FR7200700 "La Garonne". L'une des parcelles concernées par le projet borde la Garonne à une distance de +/- 10 à 20 m ; pas d'emprise sur le site lui-même. Présence d'une ripisylve entre le projet et la Garonne.
D'un site classé ?	<input type="checkbox"/>	<input checked="" type="checkbox"/>	

6. Caractéristiques de l'impact potentiel du projet sur l'environnement et la santé humaine au vu des informations disponibles

6.1 Le projet envisagé est-il susceptible d'avoir les incidences notables suivantes ?

Veuillez compléter le tableau suivant :

Incidences potentielles		Oui	Non	De quelle nature ? De quelle importance ? Appréciez sommairement l'impact potentiel
Ressources	Engendre-t-il des prélèvements d'eau ? Si oui, dans quel milieu ?	<input type="checkbox"/>	<input checked="" type="checkbox"/>	La consommation en eau d'une peupleraie est en moyenne, à l'ha, équivalente à celle d'une culture agricole (maïs par exemple) ou d'une prairie.
	Impliquera-t-il des drainages / ou des modifications prévisibles des masses d'eau souterraines ?	<input type="checkbox"/>	<input checked="" type="checkbox"/>	
	Est-il excédentaire en matériaux ?	<input type="checkbox"/>	<input checked="" type="checkbox"/>	
	Est-il déficitaire en matériaux ? Si oui, utilise-t-il les ressources naturelles du sol ou du sous-sol ?	<input type="checkbox"/>	<input checked="" type="checkbox"/>	
Milieu naturel	Est-il susceptible d'entraîner des perturbations, des dégradations, des destructions de la biodiversité existante : faune, flore, habitats, continuités écologiques ?	<input type="checkbox"/>	<input checked="" type="checkbox"/>	On peut supposer au contraire un impact positif de la plantation : - arrêt des intrants (engrais, désherbants, autres phytopharmaceutiques) - augmentation de la biodiversité (faune, flore).
	Si le projet est situé dans ou à proximité d'un site Natura 2000, est-il susceptible d'avoir un impact sur un habitat / une espèce inscrit(e) au Formulaire Standard de Données du site ?	<input type="checkbox"/>	<input checked="" type="checkbox"/>	Pas d'influence négative du projet sur le site Natura 2000 "La Garonne". Impact supposé plutôt positif du boisement : - arrêt des intrants liés à l'agriculture - rôle de filtre et épuration (sol, nappe) de tout boisement riverain de cours d'eau.

	Est-il susceptible d'avoir des incidences sur les autres zones à sensibilité particulière énumérées au 5.2 du présent formulaire ?	<input type="checkbox"/>	<input checked="" type="checkbox"/>	
	Engendre-t-il la consommation d'espaces naturels, agricoles, forestiers, maritimes ?	<input checked="" type="checkbox"/>	<input type="checkbox"/>	Conversion d'espace agricole en espace forestier - sans compromettre le potentiel agronomique ou écologique des parcelles - pour une courte durée (récolte prévue en +/- 15 ans) - facilement réversible si nécessaire.
Risques	Est-il concerné par des risques technologiques ?	<input type="checkbox"/>	<input checked="" type="checkbox"/>	
	Est-il concerné par des risques naturels ?	<input type="checkbox"/>	<input checked="" type="checkbox"/>	
	Engendre-t-il des risques sanitaires ? Est-il concerné par des risques sanitaires ?	<input type="checkbox"/> <input type="checkbox"/>	<input checked="" type="checkbox"/> <input checked="" type="checkbox"/>	Les Peupliers sont soumis à de nombreux risques sanitaires (dégâts d'animaux, vent, certains insectes ou maladies ravageurs des feuilles ou des troncs...), que l'on ne peut que prévenir par le choix des variétés utilisées : adaptation aux conditions locales, et diversification.
Nuisances	Engendre-t-il des déplacements/des trafics	<input checked="" type="checkbox"/>	<input type="checkbox"/>	Trafic d'engins sur la parcelle (tracteurs), et fréquentation (travaux, surveillance) limités en phases de travaux et d'exploitation. Inférieur au trafic engendré par une exploitation agricole du terrain.
	Est-il source de bruit ? Est-il concerné par des nuisances sonores ?	<input type="checkbox"/> <input type="checkbox"/>	<input checked="" type="checkbox"/> <input checked="" type="checkbox"/>	Les matériels utilisés ponctuellement pour les travaux (phase travaux & exploitation) sont du même type que les matériels agricoles amenés à circuler vers et sur les parcelles concernées. Le projet n'entraîne donc pas de nuisances sonores particulières.

	Engendre-t-il des odeurs ? Est-il concerné par des nuisances olfactives ?	<input type="checkbox"/>	<input checked="" type="checkbox"/>	
	Engendre-t-il des vibrations ? Est-il concerné par des vibrations ?	<input type="checkbox"/>	<input checked="" type="checkbox"/>	
	Engendre-t-il des émissions lumineuses ? Est-il concerné par des émissions lumineuses ?	<input type="checkbox"/>	<input checked="" type="checkbox"/>	
Emissions	Engendre-t-il des rejets dans l'air ?	<input type="checkbox"/>	<input checked="" type="checkbox"/>	Au contraire, le rôle des forêts, et du Peuplier en particulier (grâce à sa croissance rapide), dans le stockage du CO2, est reconnu.
	Engendre-t-il des rejets liquides ? Si oui, dans quel milieu ?	<input type="checkbox"/>	<input checked="" type="checkbox"/>	
	Engendre-t-il des effluents ?	<input type="checkbox"/>	<input checked="" type="checkbox"/>	
	Engendre-t-il la production de déchets non dangereux, inertes, dangereux ?	<input type="checkbox"/>	<input checked="" type="checkbox"/>	Au contraire, le rôle filtrant et épurateur des peupleraies, vis-à-vis du sol et des eaux, est reconnu.

Patrimoine / Cadre de vie / Population	Est-il susceptible de porter atteinte au patrimoine architectural, culturel, archéologique et paysager ?	<input type="checkbox"/>	<input checked="" type="checkbox"/>	Les peupleraies sont présentes dans le secteur depuis de nombreuses années.
	Engendre-t-il des modifications sur les activités humaines (agriculture, sylviculture, urbanisme, aménagements), notamment l'usage du sol ?	<input type="checkbox"/>	<input checked="" type="checkbox"/>	Le changement d'usage est celui souhaité par le propriétaire. Pour les autres fréquentations éventuelles (chasse, pêche, etc.), le projet ne compromet pas (voire améliore) l'accessibilité des parcelles concernées. Les activités humaines aux abords immédiats ne seront pas affectées.

6.2 Les incidences du projet identifiées au 6.1 sont-elles susceptibles d'être cumulées avec d'autres projets existants ou approuvés ?

Oui Non Si oui, décrivez lesquels :

6.3 Les incidences du projet identifiées au 6.1 sont-elles susceptibles d'avoir des effets de nature transfrontière ?

Oui Non Si oui, décrivez lesquels :

6.4 Description, le cas échéant, des mesures et des caractéristiques du projet destinées à éviter ou réduire les effets négatifs notables du projet sur l'environnement ou la santé humaine (pour plus de précision, il vous est possible de joindre une annexe traitant de ces éléments) :

- plantation à distance des fonds voisins, des fossés, des cours d'eau,
- maintien recommandé de la ripisylve (entretien éventuel),
- intrants (engrais, désherbant) facultatifs, le cas échéant usage très localisé (au pied des arbres), très limité en quantité et dans le temps (1ères années seulement) : apports dans tous les cas très inférieurs à ceux associés aux productions agricoles,
- enlèvement recommandé des filets de protection devenus inutiles.

7. Auto-évaluation (facultatif)

Au regard du formulaire rempli, estimez-vous qu'il est nécessaire que votre projet fasse l'objet d'une évaluation environnementale ou qu'il devrait en être dispensé ? Expliquez pourquoi.

Nous estimons que le projet pourrait être dispensé d'évaluation environnementale, car :

- ce projet (travaux inclus) est conforme aux recommandations actuelles dans un objectif de production de bois de qualité et de respect de l'environnement,
- il ne compromet pas le potentiel agronomique de l'ensemble des parcelles concernées,
- il ne paraît pas susceptible d'avoir un impact négatif sur les parcelles à boiser ou avoisinantes,
- au contraire son impact semble devoir être plutôt positif par rapport à l'usage précédent (réduction des intrants, amélioration de la biodiversité -faune, flore).

8. Annexes

8.1 Annexes obligatoires

Objet		
1	Document CERFA n°14734 intitulé « informations nominatives relatives au maître d'ouvrage ou pétitionnaire » - non publié ;	<input checked="" type="checkbox"/>
2	Un plan de situation au 1/25 000 ou, à défaut, à une échelle comprise entre 1/16 000 et 1/64 000 (il peut s'agir d'extraits cartographiques du document d'urbanisme s'il existe) ;	<input checked="" type="checkbox"/>
3	Au minimum, 2 photographies datées de la zone d'implantation, avec une localisation cartographique des prises de vue, l'une devant permettre de situer le projet dans l'environnement proche et l'autre de le situer dans le paysage lointain ;	<input checked="" type="checkbox"/>
4	Un plan du projet ou, pour les travaux, ouvrages ou aménagements visés aux catégories 5° a), 6° a), b) et c), 7° a), b), 9° a), b), c), d), 10°, 11° a), b), 12°, 13°, 22°, 32, 38° ; 43° a) et b) de l'annexe à l'article R. 122-2 du code de l'environnement un projet de tracé ou une enveloppe de tracé ;	<input checked="" type="checkbox"/>
5	Sauf pour les travaux, ouvrages ou aménagements visés aux 5° a), 6° a), b) et c), 7° a), b), 9° a), b), c), d), 10°, 11° a), b), 12°, 13°, 22°, 32, 38° ; 43° a) et b) de l'annexe à l'article R. 122-2 du code de l'environnement : plan des abords du projet (100 mètres au minimum) pouvant prendre la forme de photos aériennes datées et complétées si nécessaire selon les évolutions récentes, à une échelle comprise entre 1/2 000 et 1/5 000. Ce plan devra préciser l'affectation des constructions et terrains avoisinants ainsi que les canaux, plans d'eau et cours d'eau ;	<input checked="" type="checkbox"/>
6	Si le projet est situé dans un site Natura 2000, un plan de situation détaillé du projet par rapport à ce site. Dans les autres cas, une carte permettant de localiser le projet par rapport aux sites Natura 2000 sur lesquels le projet est susceptible d'avoir des effets.	<input type="checkbox"/>

8.2 Autres annexes volontairement transmises par le maître d'ouvrage ou pétitionnaire

Veuillez compléter le table ci-joint en indiquant les annexes jointes au présent formulaire d'évaluation ainsi que les parties auxquelles elles se réfèrent

Objet

9. Engagement et signature

Je certifie sur l'honneur l'exactitude des renseignements ci-dessus



Écrit à

Bordeaux

le,

28/01/2017

Signature

HC

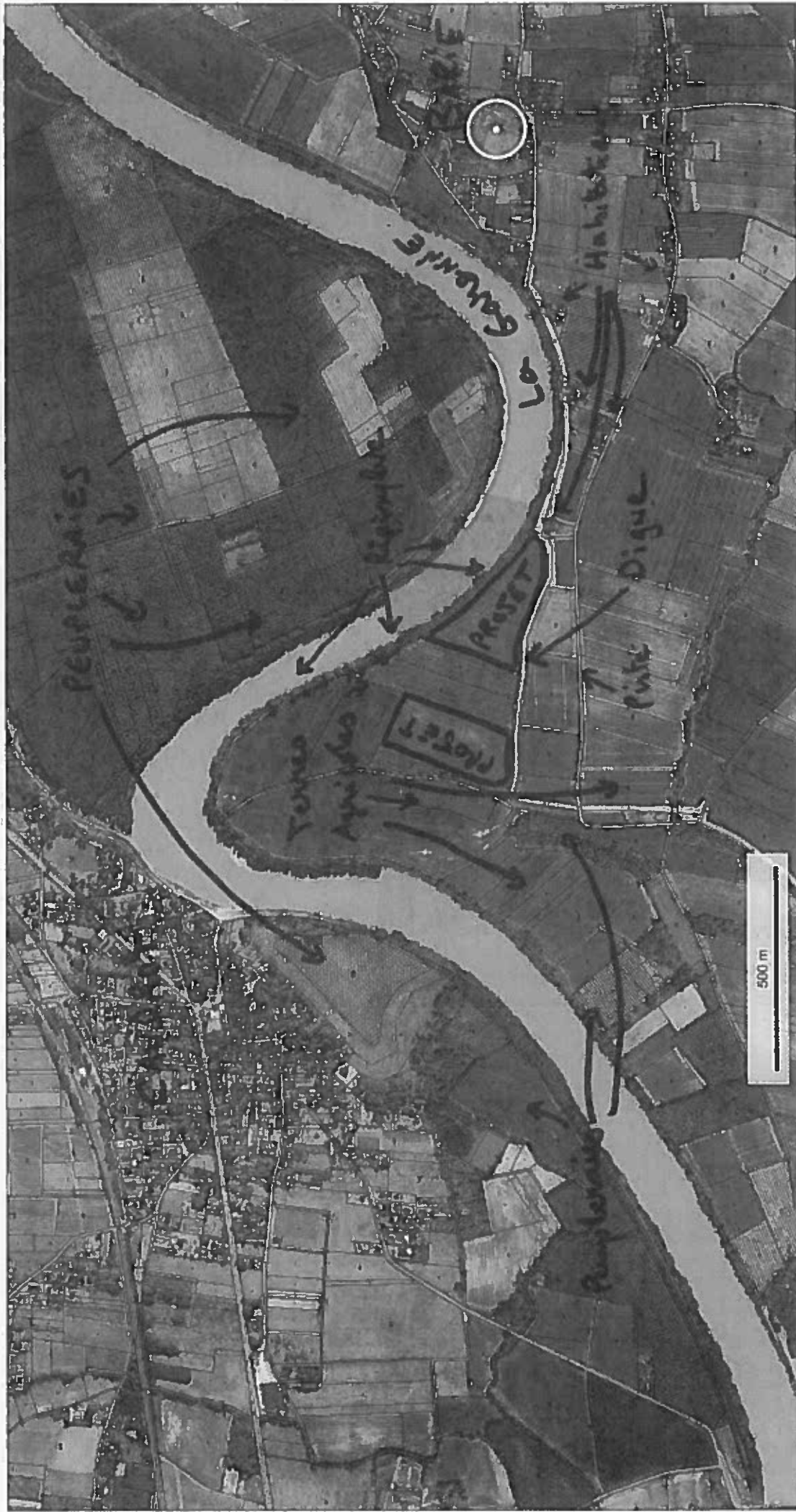

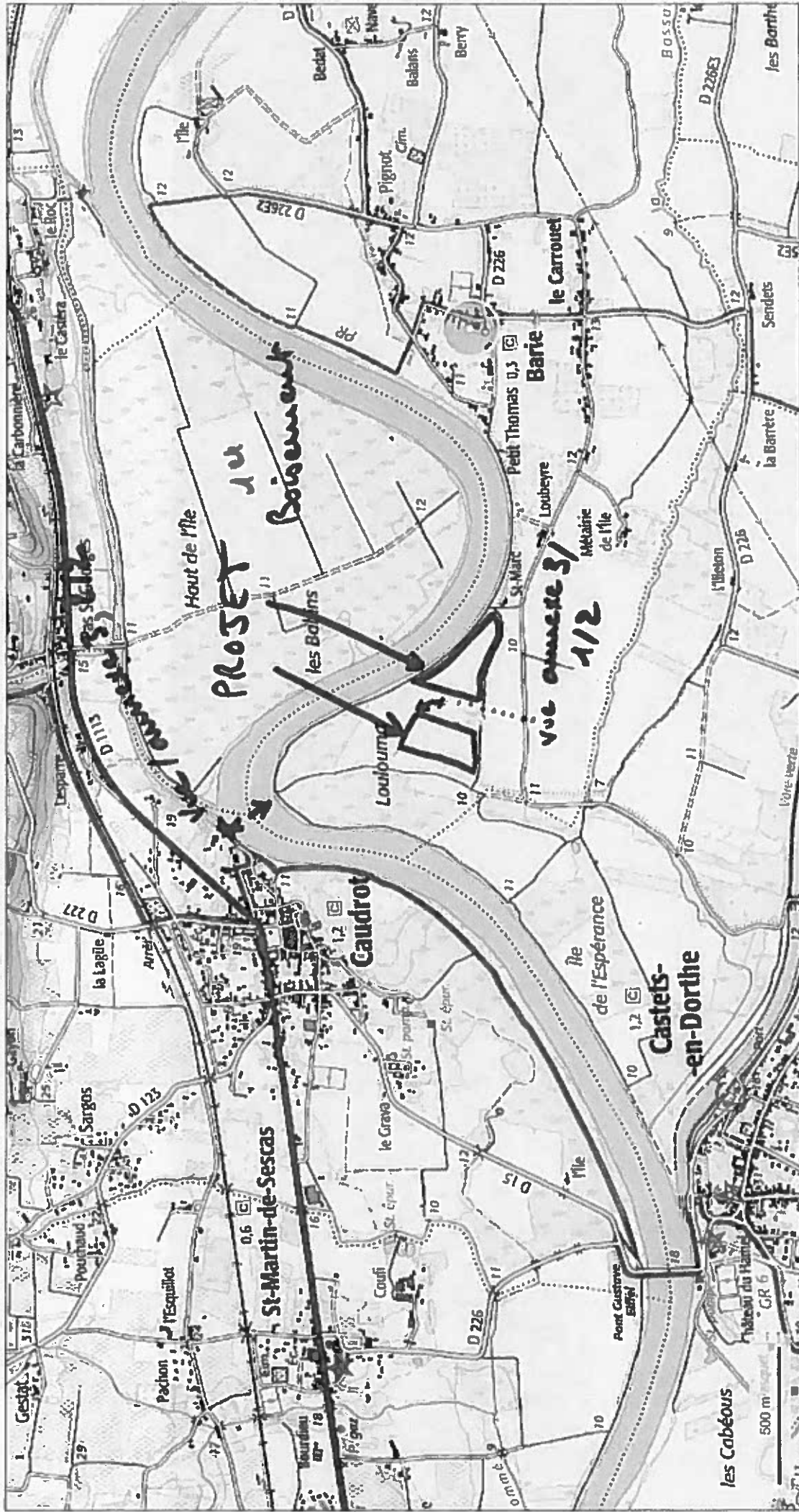

ANNEXE 3 112

(voir Annexe 2 = localisation
des points de prise de vues).

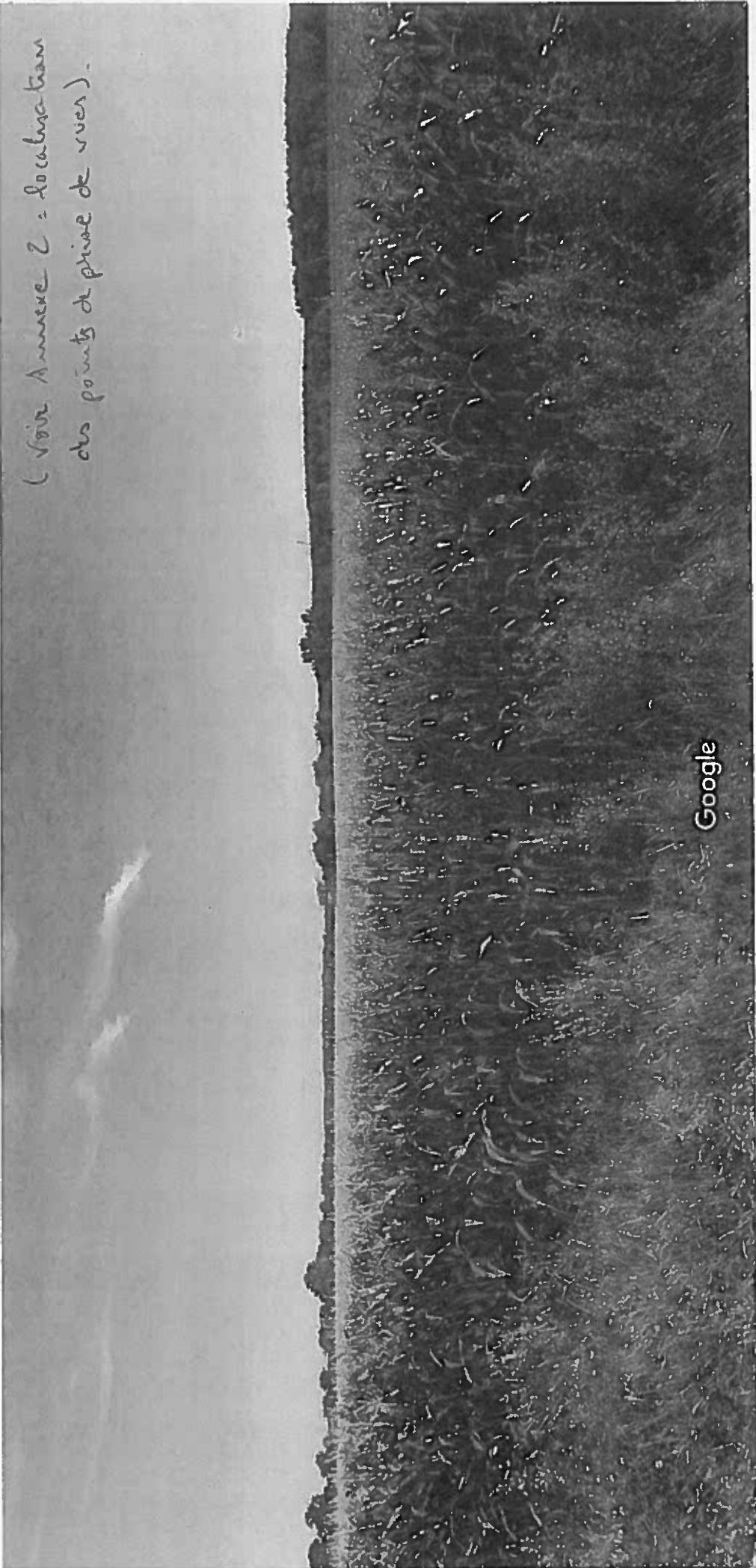

Google

Date de l'image : août 2014 © 2017 Google France

Google, Inc.

Street View - août 2014

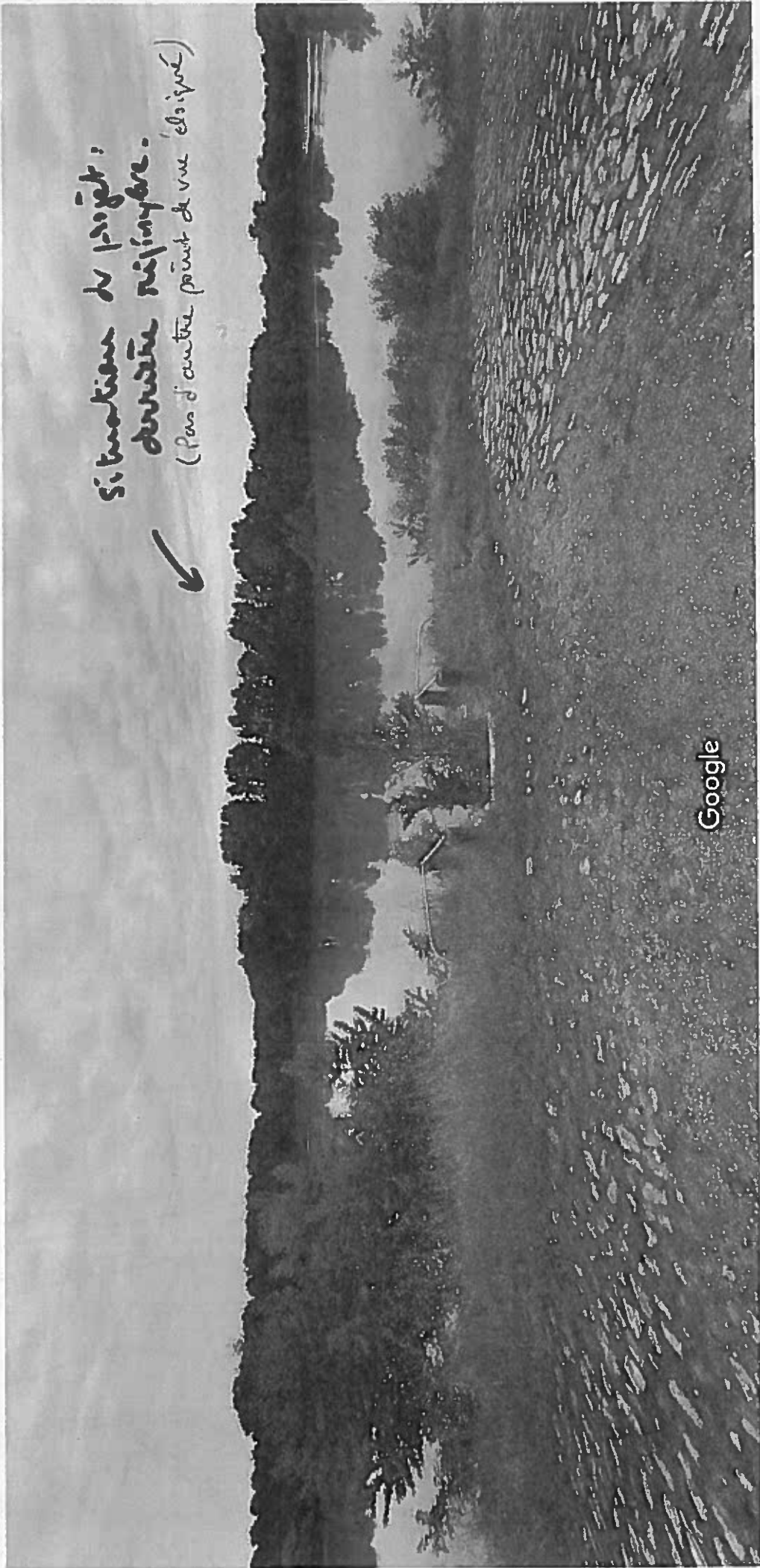

✓
situation de projet:
dernière résidence.
(Pas d'autre point de vue 'élargi')

Google

Date de l'image : juin 2013 © 2017 Google France

ANNEXE 4.

①

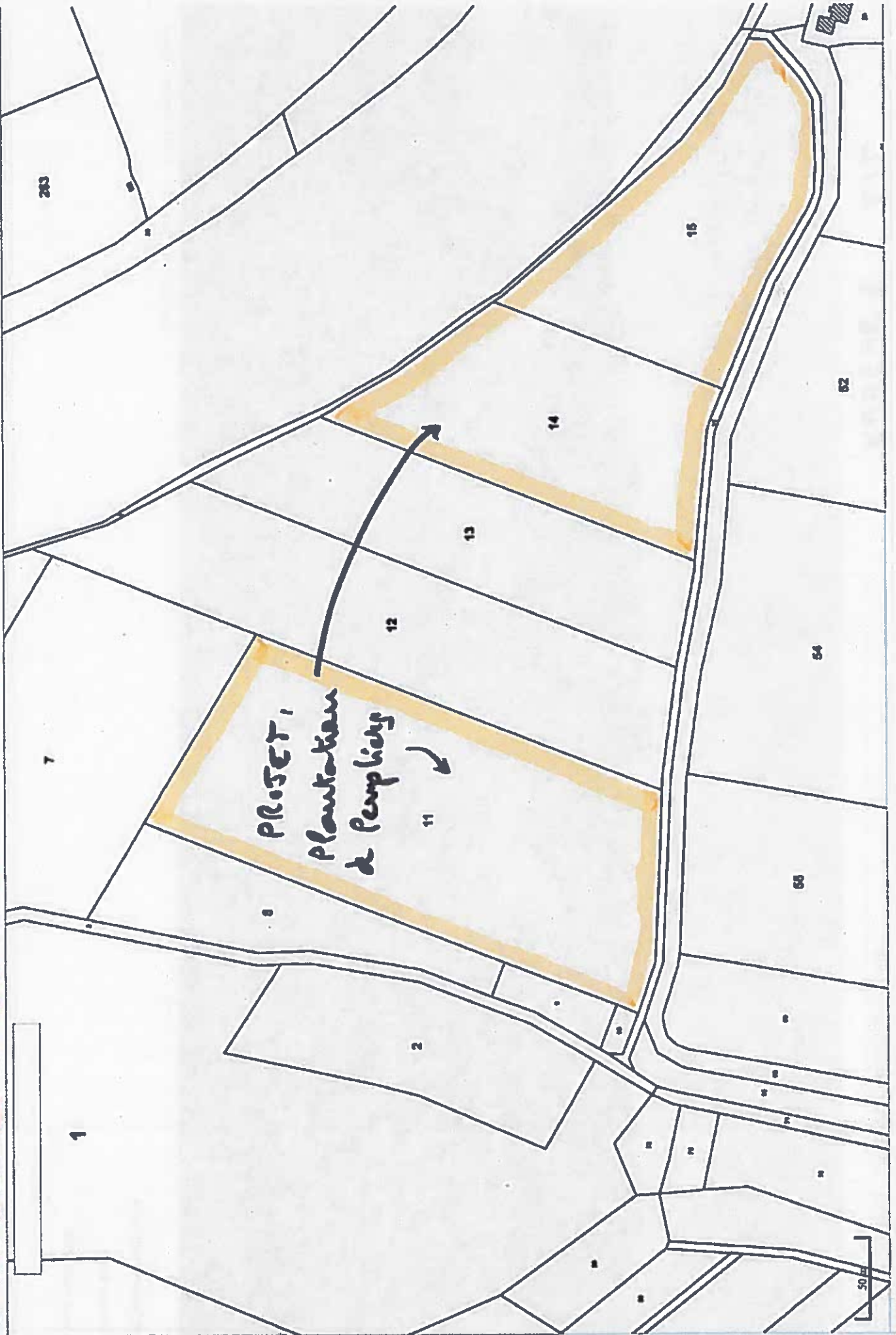

RGF93 : 451468, 6390899 WGS84 : 44°34'22.2"N, 00°07'51.4"W (44.5728, -0.1309) Surface : 0 ha