

# Demande d'examen au cas par cas préalable à la réalisation éventuelle d'une évaluation environnementale

Article R. 122-3 du code de l'environnement

Ce formulaire sera publié sur le site internet de l'autorité environnementale  
Avant de remplir cette demande, lire attentivement la notice explicative

## Cadre réservé à l'autorité environnementale

Date de réception :

Dossier complet le :

N° d'enregistrement :

### 1. Intitulé du projet

CREATION D'UN MAGASIN AYANT POUR ENSEIGNE BRICO E.LECLERC.

### 2. Identification du (ou des) maître(s) d'ouvrage ou du (ou des) pétitionnaire(s)

#### 2.1 Personne physique

Nom

Prénom

#### 2.2 Personne morale

Dénomination ou raison sociale

SAS USSEL DISTRIBUTION

Nom, prénom et qualité de la personne  
habilitée à représenter la personne morale

Monsieur Guy PARREAU

RCS / SIRET

| 3 | 2 | 2 | | 3 | 0 | 4 | | 2 | 9 | 6 | | 0 | 0 | 0 | 1 | 3 |

Forme juridique

SAS (4711 F)

### Joignez à votre demande l'annexe obligatoire n°1

### 3. Catégorie(s) applicable(s) du tableau des seuils et critères annexé à l'article R. 122-2 du code de l'environnement et dimensionnement correspondant du projet

| N° de catégorie et sous catégorie   | Caractéristiques du projet au regard des seuils et critères de la catégorie<br>(Préciser les éventuelles rubriques issues d'autres nomenclatures (ICPE, IOTA, etc.)) |
|---|--|
| 41.Aires de stationnement ouvertes au public, dépôts de véhicules et garages collectifs de caravanes ou de résidences mobiles de loisirs. | a) Aires de stationnement ouvertes au public de 50 unités et plus.   |

### 4. Caractéristiques générales du projet

Doivent être annexées au présent formulaire les pièces énoncées à la rubrique 8.1 du formulaire

#### 4.1 Nature du projet, y compris les éventuels travaux de démolition

- Les aires de stationnement ouvertes au public dans le cadre de la création d'une surface commerciale à l'enseigne BRICO E. LECLERC s'établiront à 160 places. (> à 50 unités).
- Le projet prend place sur un terrain libre attenant à un ensemble commercial existant en périphérie de la ville d'USSEL.

## 4.2 Objectifs du projet

Permettre à la clientèle du BRICO E.LECLERC de stationner.  
160 places de parking ouvertes au public.

## 4.3 Décrivez sommairement le projet

### 4.3.1 dans sa phase travaux

Terrassement, empiérement, enrobé bitumineux et marquage au sol par peinture.

Les travaux auront lieu sur un terrain libre de construction.

Le projet respectera les critères définis par la loi ALUR, au sens où le ratio entre la surface de stationnement, surface emprise des places de parking et la surface de plancher, sera inférieur au taux de 0.75% défini par la loi ALUR.

### 4.3.2 dans sa phase d'exploitation

Panneaux indicatifs du parking.

Le projet comportera 160 places de stationnement dont :

- 2 places pour le stationnement et le rechargement de véhicules électriques. (Extensible à 16 places précablées).
- 18 places destinées à l'auto-partage.
- 43 places en ever-green (places perméables).
- 4 places P.M.R. - parking 2 roues.

Accès et sorties. (Ensemble existant inchangé).

**4.4 A quelle(s) procédure(s) administrative(s) d'autorisation le projet a-t-il été ou sera-t-il soumis ?**

La décision de l'autorité environnementale devra être jointe au(x) dossier(s) d'autorisation(s).

- Dossier CDPENAF
- Dossier CDAC
- Permis de construire
- Dossier AEC - Permis/CDAC

**4.5 Dimensions et caractéristiques du projet et superficie globale de l'opération - préciser les unités de mesure utilisées**

| Grandeurs caractéristiques  | Valeur(s)                               |
|---|---|
| 160 places de stationnement dont 18 places en auto-partage et dont 4 places pour personne à mobilité réduite. | Surface affectée : 3 317 M <sup>2</sup> |
| Surface du terrain :  | 37 635 M <sup>2</sup>                   |

**4.6 Localisation du projet**

Adresse et commune(s)  
d'implantation

RD 1089  
Lieu Dit "Maison Rouge"  
19 200 USSEL

Coordonnées géographiques<sup>1</sup>

Long. 02° 00' 09" 6    Lat. 45° 53' 53" 7

**Pour les catégories 5° a), 6° a), b) et c), 7° a), 9° a), 10°, 11° a) et b), 22°, 32°, 34°, 38° ; 43° a) et b) de l'annexe à l'article R. 122-2 du code de l'environnement :**

Point de départ :

Long. ° ' "    Lat. ° ' "

Point d'arrivée :

Long. ° ' "    Lat. ° ' "

Communes traversées :

**Joignez à votre demande les annexes n° 2 à 6**

**4.7 S'agit-il d'une modification/extension d'une installation ou d'un ouvrage existant ?**

Oui

Non

**4.7.1 Si oui, cette installation ou cet ouvrage a-t-il fait l'objet d'une évaluation environnementale ?**

Oui

Non

**4.7.2 Si oui, décrivez sommairement les différentes composantes de votre projet et indiquez à quelle date il a été autorisé ?**

<sup>1</sup> Pour l'outre-mer, voir notice explicative

## 5. Sensibilité environnementale de la zone d'implantation envisagée

Afin de réunir les informations nécessaires pour remplir le tableau ci-dessous, vous pouvez vous rapprocher des services instructeurs, et vous référer notamment à l'outil de cartographie interactive CARMEN, disponible sur le site de chaque direction régionale.

Le site Internet du ministère de l'environnement vous propose un regroupement de ces données environnementales par région, à l'adresse suivante : <http://www.developpement-durable.gouv.fr/-Les-donnees-environnementales-.html>.

Cette plateforme vous indiquera la définition de chacune des zones citées dans le formulaire.

Vous pouvez également retrouver la cartographie d'une partie de ces informations sur le site de l'inventaire national du patrimoine naturel (<http://inpn.mnhn.fr/zone/sinp/espaces/viewer/>).

| Le projet se situe-t-il :  | Oui                      | Non                                 | Lequel/Laquelle ? |
|--|--------------------------|-------------------------------------|-------------------|
| Dans une zone naturelle d'intérêt écologique, faunistique et floristique de type I ou II (ZNIEFF) ?  | <input type="checkbox"/> | <input checked="" type="checkbox"/> |                   |
| En zone de montagne ?  | <input type="checkbox"/> | <input checked="" type="checkbox"/> |                   |
| Dans une zone couverte par un arrêté de protection de biotope ?  | <input type="checkbox"/> | <input checked="" type="checkbox"/> |                   |
| Sur le territoire d'une commune littorale ?  | <input type="checkbox"/> | <input checked="" type="checkbox"/> |                   |
| Dans un parc national, un parc naturel marin, une réserve naturelle (nationale ou régionale), une zone de conservation halieutique ou un parc naturel régional ? | <input type="checkbox"/> | <input checked="" type="checkbox"/> |                   |
| Sur un territoire couvert par un plan de prévention du bruit, arrêté ou le cas échéant, en cours d'élaboration ?   | <input type="checkbox"/> | <input checked="" type="checkbox"/> |                   |
| Dans un bien inscrit au patrimoine mondial ou sa zone tampon, un monument historique ou ses abords ou un site patrimonial remarquable ?                          | <input type="checkbox"/> | <input checked="" type="checkbox"/> |                   |

|   |                                     |                                     |                                      |
|---|-------------------------------------|-------------------------------------|--------------------------------------|
| Dans une zone humide ayant fait l'objet d'une délimitation ?  | <input type="checkbox"/>            | <input checked="" type="checkbox"/> |                                      |
| Dans une commune couverte par un plan de prévention des risques naturels prévisibles (PPRN) ou par un plan de prévention des risques technologiques (PPRT) ?<br>si oui, est-il prescrit ou approuvé ? | <input type="checkbox"/>            | <input checked="" type="checkbox"/> |                                      |
| Dans un site ou sur des sols pollués ?  | <input type="checkbox"/>            | <input checked="" type="checkbox"/> |                                      |
| Dans une zone de répartition des eaux ?   | <input type="checkbox"/>            | <input checked="" type="checkbox"/> |                                      |
| Dans un périmètre de protection rapprochée d'un captage d'eau destiné à la consommation humaine ou d'eau minérale naturelle ?   | <input type="checkbox"/>            | <input checked="" type="checkbox"/> |                                      |
| Dans un site inscrit ?  | <input type="checkbox"/>            | <input checked="" type="checkbox"/> |                                      |
| <b>Le projet se situe-t-il, dans ou à proximité :</b>   | <b>Oui</b>                          | <b>Non</b>                          | <b>Lequel et à quelle distance ?</b> |
| D'un site Natura 2000 ?   | <input type="checkbox"/>            | <input checked="" type="checkbox"/> |                                      |
| D'un site classé ?  | <input checked="" type="checkbox"/> | <input checked="" type="checkbox"/> |                                      |



**6. Caractéristiques de l'impact potentiel du projet sur l'environnement et la santé humaine au vu des informations disponibles**

**6.1 Le projet envisagé est-il susceptible d'avoir les incidences notables suivantes ?**

Veuillez compléter le tableau suivant :

| Incidences potentielles |   | Oui                      | Non                                 | De quelle nature ? De quelle importance ?<br><i>Appréciez sommairement l'impact potentiel</i> |
|-------------------------|---|--------------------------|-------------------------------------|---|
| <b>Ressources</b>       | Engendre-t-il des prélèvements d'eau ?<br>Si oui, dans quel milieu ?  | <input type="checkbox"/> | <input checked="" type="checkbox"/> |   |
|                         | Impliquera-t-il des drainages / ou des modifications prévisibles des masses d'eau souterraines ?  | <input type="checkbox"/> | <input checked="" type="checkbox"/> |   |
|                         | Est-il excédentaire en matériaux ?  | <input type="checkbox"/> | <input checked="" type="checkbox"/> |   |
|                         | Est-il déficitaire en matériaux ?<br>Si oui, utilise-t-il les ressources naturelles du sol ou du sous-sol ?   | <input type="checkbox"/> | <input checked="" type="checkbox"/> |   |
| <b>Milieu naturel</b>   | Est-il susceptible d'entraîner des perturbations, des dégradations, des destructions de la biodiversité existante : faune, flore, habitats, continuités écologiques ?                     | <input type="checkbox"/> | <input checked="" type="checkbox"/> |   |
|                         | Si le projet est situé dans ou à proximité d'un site Natura 2000, est-il susceptible d'avoir un impact sur un habitat / une espèce inscrit(e) au Formulaire Standard de Données du site ? | <input type="checkbox"/> | <input checked="" type="checkbox"/> |   |

|                  |  |   |  |   |
|------------------|--|---|--|---|
|                  | Est-il susceptible d'avoir des incidences sur les autres zones à sensibilité particulière énumérées au 5.2 du présent formulaire ? | <input type="checkbox"/>  | <input checked="" type="checkbox"/>  |   |
|                  | Engendre-t-il la consommation d'espaces naturels, agricoles, forestiers, maritimes ?   | <input type="checkbox"/>  | <input checked="" type="checkbox"/>  |   |
| <b>Risques</b>   | Est-il concerné par des risques technologiques ?   | <input type="checkbox"/>  | <input checked="" type="checkbox"/>  |   |
|                  | Est-il concerné par des risques naturels ?   | <input type="checkbox"/>  | <input checked="" type="checkbox"/>  |   |
|                  | Engendre-t-il des risques sanitaires ?<br>Est-il concerné par des risques sanitaires ?   | <input type="checkbox"/><br><input type="checkbox"/>            | <input checked="" type="checkbox"/><br><input checked="" type="checkbox"/> |   |
| <b>Nuisances</b> | Engendre-t-il des déplacements/des trafics   | <input checked="" type="checkbox"/>                             | <input type="checkbox"/>   | Oui, il contribue ne pas surcharger le parc de stationnement existant.  |
|                  | Est-il source de bruit ?<br>Est-il concerné par des nuisances sonores ?  | <input checked="" type="checkbox"/><br><input type="checkbox"/> | <input type="checkbox"/><br><input checked="" type="checkbox"/>            | Oui, mais il est très éloigné des zones d'habitation.<br>Les nuisances sonores engendrées par le projet proviendront essentiellement du trafic induit par la circulation de la clientèle et des livraisons. Ces nuisances sont toutefois à relativiser compte-tenu du contexte déjà sonore du site. |

|                  |   |                                     |                                     |   |
|------------------|---|-------------------------------------|-------------------------------------|---|
|                  | <p>Engendre-t-il des odeurs ?</p> <p>Est-il concerné par des nuisances olfactives ?</p>               | <input checked="" type="checkbox"/> | <input type="checkbox"/>            | <p>Seules les activités de cuisson pourront être à l'origine d'odeurs. (boulangerie, ...)</p>   |
|                  | <p>Engendre-t-il des vibrations ?</p> <p>Est-il concerné par des vibrations ?</p>                     | <input type="checkbox"/>            | <input checked="" type="checkbox"/> |   |
|                  | <p>Engendre-t-il des émissions lumineuses ?</p> <p>Est-il concerné par des émissions lumineuses ?</p> | <input checked="" type="checkbox"/> | <input type="checkbox"/>            | <p>Le projet est source d'émission lumineuse du fait de son éclairage extérieur (façades, parkings, cheminement...). Le pilotage des éclairages sera géré par l'installation d'une gestion technique centralisée et se fera sur une plage horaire et sur seuil de luminosité. Les éclairages extérieurs seront éteints une heure au plus tard après la fermeture au public.</p>               |
| <b>Emissions</b> | <p>Engendre-t-il des rejets dans l'air ?</p>  | <input type="checkbox"/>            | <input checked="" type="checkbox"/> |   |
|                  | <p>Engendre-t-il des rejets liquides ?</p> <p>Si oui, dans quel milieu ?</p>                          | <input checked="" type="checkbox"/> | <input type="checkbox"/>            | <p>Les eaux pluviales du projet seront rejetées vers le réseau public comme c'est le cas actuellement.</p> <p>Il y aura peu d'imperméabilisation supplémentaire dans le cadre de ce projet. Réalisation essentiellement sur des zones déjà imperméabilisées.</p> <p>La nappe affleurante ne permettant pas l'infiltration, il sera donc mis une rétention des eaux pluviales sur le site.</p> |
|                  | <p>Engendre-t-il des effluents ?</p>  | <input checked="" type="checkbox"/> | <input type="checkbox"/>            | <p>Le projet produira des eaux usées qui seront traitées avant rejet dans le réseau public existant comme c'est déjà le cas aujourd'hui.</p>  |
|                  | <p>Engendre-t-il la production de déchets non dangereux, inertes, dangereux ?</p>                     | <input checked="" type="checkbox"/> | <input type="checkbox"/>            | <p>Le projet sera source de déchets, non dangereux (principalement emballages, cartons et plastiques, invendus). Les déchets dangereux constitués par les piles et tubes fluorescents seront évacués et traités selon la réglementation en vigueur.</p>   |



|  |  |                          |                                     |   |
|--|--|--------------------------|-------------------------------------|---|
| Patrimoine /<br>Cadre de vie<br>/ Population | Est-il susceptible de porter atteinte au patrimoine architectural, culturel, archéologique et paysager ?                                   | <input type="checkbox"/> | <input checked="" type="checkbox"/> | Le site n'est concerné par aucun monument historique, site archéologique ou paysager. |
|  | Engendre-t-il des modifications sur les activités humaines (agriculture, sylviculture, urbanisme, aménagements), notamment l'usage du sol? | <input type="checkbox"/> | <input checked="" type="checkbox"/> |   |

6.2 Les incidences du projet identifiées au 6.1 sont-elles susceptibles d'être cumulées avec d'autres projets existants ou approuvés ?

Oui  Non  Si oui, décrivez lesquelles :

6.3 Les incidences du projet identifiées au 6.1 sont-elles susceptibles d'avoir des effets de nature transfrontière ?

Oui  Non  Si oui, décrivez lesquels :

**6.4 Description, le cas échéant, des mesures et des caractéristiques du projet destinées à éviter ou réduire les effets négatifs notables du projet sur l'environnement ou la santé humaine (pour plus de précision, il vous est possible de joindre une annexe traitant de ces éléments) :**

Les effets négatifs seraient principalement le bruit occasionné mais le site est déjà un site à vocation commerciale et est très éloigné des zones d'habitation; et le visuel où là encore une attention toute particulière est portée quant à la plantation d'arbres d'essences locales permettant d'avoir un filtre visuel végétal.

**7. Auto-évaluation (facultatif)**

Au regard du formulaire rempli, estimez-vous qu'il est nécessaire que votre projet fasse l'objet d'une évaluation environnementale ou qu'il devrait en être dispensé ? Expliquez pourquoi.

Ne s'agissant que d'un parc de stationnement, il ne semble pas nécessaire de réaliser une étude environnementale car ces stationnements sont réalisés dans le cadre de la création d'un bâtiment commercial.

**8. Annexes**

**8.1 Annexes obligatoires**

| Objet |   |                                     |
|-------|---|-------------------------------------|
| 1     | Document CERFA n°14734 intitulé « informations nominatives relatives au maître d'ouvrage ou pétitionnaire » - <b>non publié</b> ;   | <input checked="" type="checkbox"/> |
| 2     | Un plan de situation au 1/25 000 ou, à défaut, à une échelle comprise entre 1/16 000 et 1/64 000 (Il peut s'agir d'extraits cartographiques du document d'urbanisme s'il existe) ;  | <input checked="" type="checkbox"/> |
| 3     | Au minimum, 2 photographies datées de la zone d'implantation, avec une localisation cartographique des prises de vue, l'une devant permettre de situer le projet dans l'environnement proche et l'autre de le situer dans le paysage lointain ;   | <input checked="" type="checkbox"/> |
| 4     | Un plan du projet <u>ou</u> , pour les travaux, ouvrages ou aménagements visés aux catégories 5° a), 6° b) et c), 7°, 9°, 10°, 11°, 12°, 13°, 22°, 32, 38° ; 43° a) et b) de l'annexe à l'article R. 122-2 du code de l'environnement un projet de tracé ou une enveloppe de tracé ;  | <input type="checkbox"/>            |
| 5     | Sauf pour les travaux, ouvrages ou aménagements visés aux 5° a), 6° b) et c), 7°, 9°, 10°, 11°, 12°, 13°, 22°, 32, 38° ; 43° a) et b) de l'annexe à l'article R. 122-2 du code de l'environnement : plan des abords du projet (100 mètres au minimum) pouvant prendre la forme de photos aériennes datées et complétées si nécessaire selon les évolutions récentes, à une échelle comprise entre 1/2 000 et 1/5 000. Ce plan devra préciser l'affectation des constructions et terrains avoisinants ainsi que les canaux, plans d'eau et cours d'eau ; | <input checked="" type="checkbox"/> |
| 6     | Si le projet est situé dans un site Natura 2000, un plan de situation détaillé du projet par rapport à ce site. Dans les autres cas, une carte permettant de localiser le projet par rapport aux sites Natura 2000 sur lesquels le projet est susceptible d'avoir des effets.   | <input type="checkbox"/>            |

## 8.2 Autres annexes volontairement transmises par le maître d'ouvrage ou pétitionnaire

Veillez compléter le tableau ci-joint en indiquant les annexes jointes au présent formulaire d'évaluation, ainsi que les parties auxquelles elles se rattachent

|                       | Objet |
|-----------------------|-------|
| PLAN DE MASSE PROJET. |       |

## 9. Engagement et signature

J'écertifie sur l'honneur l'exactitude des renseignements ci-dessus



Fait à

USSEL

le, 19 OCTOBRE 2017

Signature

Insérez votre signature en cliquant sur le cadre ci-dessus

**CENTRE E. LECLERC**  
**Sté USSEL - DISTRIBUTION**  
Route de Ponty 19200 USSEL  
Tél. 05 55 46 17 90 - Fax 05 55 46 17 99  
SIREN 322 304 296 00013 - APE 521 F



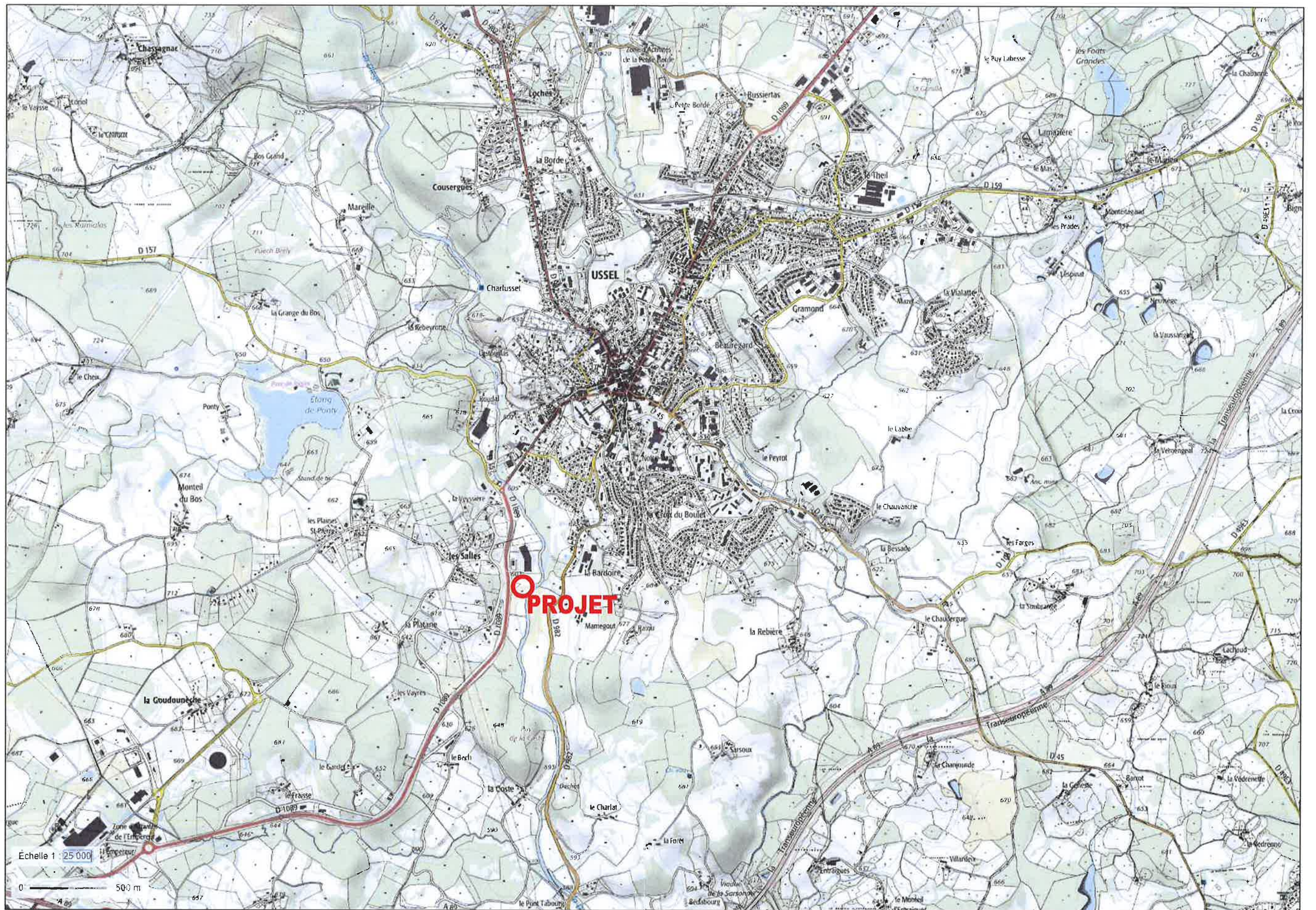

|  |   |                          |   |                       |
|--|---|--------------------------|---|-----------------------|
| <br><br>Architecture Urbanisme & Développement Durable | <b>RD 1089</b><br><b>19 200 - USSEL</b> | <b>PLAN DE SITUATION</b> | REF. PIECE :<br><b>Annexe 2</b>   | Examen au cas par cas |
|  | D.STALHBERGER<br>Architecte D.E.S.A.    |                          | 270, chemin des Oliviers<br>34 400 LUNEL<br>Tél: 09.84.26.58.29<br>Fax: 04.68.47.86.42<br>contact@audd.fr | ECHELLE :<br>-        |
|  |   |                          | <b>17-145</b>   | C.R.                  |





### Stationnement global projeté

160 places de stationnements répartis sur 2 parkings (PARKINGS 1 et 2) et 16 places deux-roues

#### Parking 1 :

142 places

dont 43 places en matériau perméable type "evergreen"  
 dont 4 places pour Personnes à mobilité réduite  
 dont 2 places pour les véhicules électriques (+ fourreaux en attente pour 14 places supplémentaires possibles)

#### Parking 2 :

18 places de co-voiturage

PLAN DE MASSE PROJET  
PROJET ARCHITECTURAL





**PRISE DE VUE PROCHE DEPUIS LE PARKING  
DU CENTRE COMMERCIAL EXISTANT  
(avril 2011)**



**PRISE DE VUE LOINTAINE DEPUIS LA  
ROUTE DÉPARTEMENTALE N°1089  
(septembre 2012)**

|   |   |  |   |                                      |
|---|---|--|---|--------------------------------------|
| <br><br><small>Architecture Urbanisme &amp; Développement Durable</small> | <b>RD 1089</b><br><b>19 200 - USSEL</b> | <b>PHOTOGRAPHIES<br/>PROCHE ET LOINTAINE</b> | <small>REF. PIECE :</small><br><b>Annexe 3</b>  | <small>Examen au cas par cas</small> |
|   | D.STALHBERGER<br>Architecte D.E.S.A.    |  | 270, chemin des Oliviers<br>34 400 LUNEL<br>Tél: 09.84.26.58.29<br>Fax: 04.68.47.86.42<br>contact@audd.fr | <small>ECHELLE :</small><br>-        |
|   |   |  | <b>17-145</b>   |                                      |



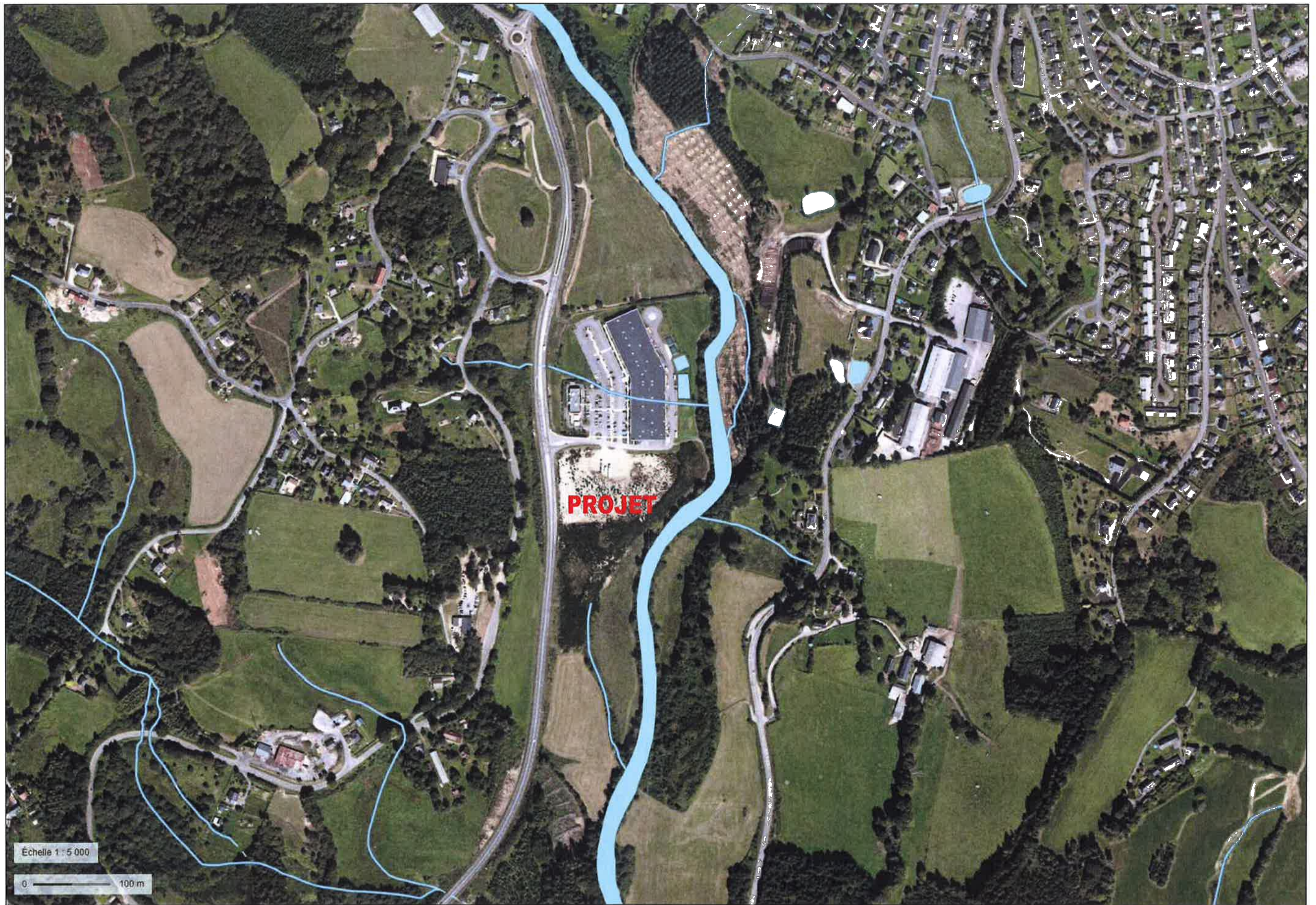

|  |   |   |   |                          |
|--|---|---|---|--------------------------|
| <br><br>Architecture Urbanisme & Développement Durable | <b>RD 1089</b><br><b>19 200 - USSEL</b> | <b>PLAN DES ABORDS<br/>DU PROJET<br/>ET RESEAU<br/>HYDROGRAPHIQUE</b> | REF. PIECE :<br><b>Annexe 5</b>   | Examen au<br>cas par cas |
|  | D.STALHBERGER<br>Architecte D.E.S.A.    |   | 270, chemin des Oliviers<br>34 400 LUNEL<br>Tél: 09.84.26.58.29<br>Fax: 04.68.47.86.42<br>contact@audd.fr | ECHELLE :<br>-           |
|  |   |   | 17-145  | c.r.                     |