



Liberté • Égalité • Fraternité
RÉPUBLIQUE FRANÇAISE

Ministère chargé de
l'environnement

Demande d'examen au cas par cas préalable à la réalisation éventuelle d'une évaluation environnementale

Article R. 122-3 du code de l'environnement



N° 14734*03

*Ce formulaire sera publié sur le site internet de l'autorité environnementale
Avant de remplir cette demande, lire attentivement la notice explicative*

Cadre réservé à l'autorité environnementale

Date de réception :

Dossier complet le :

N° d'enregistrement :

1. Intitulé du projet

2. Identification du (ou des) maître(s) d'ouvrage ou du (ou des) pétitionnaire(s)

2.1 Personne physique

Nom

Prénom

2.2 Personne morale

Dénomination ou raison sociale

Nom, prénom et qualité de la personne
habilitée à représenter la personne morale

RCS / SIRET

Forme juridique

Joignez à votre demande l'annexe obligatoire n°1

3. Catégorie(s) applicable(s) du tableau des seuils et critères annexé à l'article R. 122-2 du code de l'environnement et dimensionnement correspondant du projet

N° de catégorie et sous-catégorie	Caractéristiques du projet au regard des seuils et critères de la catégorie (Préciser les éventuelles rubriques issues d'autres nomenclatures (ICPE, IOTA, etc.))

4. Caractéristiques générales du projet

Doivent être annexées au présent formulaire les pièces énoncées à la rubrique 8.1 du formulaire

4.1 Nature du projet, y compris les éventuels travaux de démolition

4.2 Objectifs du projet

4.3 Décrivez sommairement le projet

4.3.1 dans sa phase travaux

4.3.2 dans sa phase d'exploitation

4.4 A quelle(s) procédure(s) administrative(s) d'autorisation le projet a-t-il été ou sera-t-il soumis ?

La décision de l'autorité environnementale devra être jointe au(x) dossier(s) d'autorisation(s).

4.5 Dimensions et caractéristiques du projet et superficie globale de l'opération - préciser les unités de mesure utilisées

Grandeurs caractéristiques	Valeur(s)

4.6 Localisation du projet

Adresse et commune(s)
d'implantation

Coordonnées géographiques¹

Long. ___° ___' ___" Lat. ___° ___' ___"

Pour les catégories 5° a), 6° a), b) et c), 7° a), b) 9° a), b), c), d), 10°, 11° a) b), 12°, 13°, 22°, 32°, 34°, 38° ; 43° a), b) de l'annexe à l'article R. 122-2 du code de l'environnement :

Point de départ :

Long. ___° ___' ___" Lat. ___° ___' ___"

Point d'arrivée :

Long. ___° ___' ___" Lat. ___° ___' ___"

Communes traversées :

Joignez à votre demande les annexes n° 2 à 6

4.7 S'agit-il d'une modification/extension d'une installation ou d'un ouvrage existant ?

Oui

Non

4.7.1 Si oui, cette installation ou cet ouvrage a-t-il fait l'objet d'une évaluation environnementale ?

Oui

Non

4.7.2 Si oui, décrivez sommairement les différentes composantes de votre projet et indiquez à quelle date il a été autorisé ?

¹ Pour l'outre-mer, voir notice explicative

5. Sensibilité environnementale de la zone d'implantation envisagée

Afin de réunir les informations nécessaires pour remplir le tableau ci-dessous, vous pouvez vous rapprocher des services instructeurs, et vous référer notamment à l'outil de cartographie interactive CARMEN, disponible sur le site de chaque direction régionale.

Le site Internet du ministère en charge de l'environnement vous propose, dans la rubrique concernant la demande de cas par cas, la liste des sites internet où trouver les données environnementales par région utiles pour remplir le formulaire.

Le projet se situe-t-il :	Oui	Non	Lequel/Laquelle ?
Dans une zone naturelle d'intérêt écologique, faunistique et floristique de type I ou II (ZNIEFF) ?	<input type="checkbox"/>	<input type="checkbox"/>	
En zone de montagne ?	<input type="checkbox"/>	<input type="checkbox"/>	
Dans une zone couverte par un arrêté de protection de biotope ?	<input type="checkbox"/>	<input type="checkbox"/>	
Sur le territoire d'une commune littorale ?	<input type="checkbox"/>	<input type="checkbox"/>	
Dans un parc national, un parc naturel marin, une réserve naturelle (nationale ou régionale), une zone de conservation halieutique ou un parc naturel régional ?	<input type="checkbox"/>	<input type="checkbox"/>	
Sur un territoire couvert par un plan de prévention du bruit, arrêté ou le cas échéant, en cours d'élaboration ?	<input type="checkbox"/>	<input type="checkbox"/>	
Dans un bien inscrit au patrimoine mondial ou sa zone tampon, un monument historique ou ses abords ou un site patrimonial remarquable ?	<input type="checkbox"/>	<input type="checkbox"/>	
Dans une zone humide ayant fait l'objet d'une délimitation ?	<input type="checkbox"/>	<input type="checkbox"/>	

Dans une commune couverte par un plan de prévention des risques naturels prévisibles (PPRN) ou par un plan de prévention des risques technologiques (PPRT) ? Si oui, est-il prescrit ou approuvé ?	<input type="checkbox"/>	<input type="checkbox"/>	
Dans un site ou sur des sols pollués ?	<input type="checkbox"/>	<input type="checkbox"/>	
Dans une zone de répartition des eaux ?	<input type="checkbox"/>	<input type="checkbox"/>	
Dans un périmètre de protection rapprochée d'un captage d'eau destiné à la consommation humaine ou d'eau minérale naturelle ?	<input type="checkbox"/>	<input type="checkbox"/>	
Dans un site inscrit ?	<input type="checkbox"/>	<input type="checkbox"/>	
Le projet se situe-t-il, dans ou à proximité :	Oui	Non	Lequel et à quelle distance ?
D'un site Natura 2000 ?	<input type="checkbox"/>	<input type="checkbox"/>	
D'un site classé ?	<input type="checkbox"/>	<input type="checkbox"/>	

6. Caractéristiques de l'impact potentiel du projet sur l'environnement et la santé humaine au vu des informations disponibles

6.1 Le projet envisagé est-il **susceptible** d'avoir les incidences notables suivantes ?

Veillez compléter le tableau suivant :

Incidences potentielles		Oui	Non	De quelle nature ? De quelle importance ? <i>Appréciez sommairement l'impact potentiel</i>
Ressources	Engendre-t-il des prélèvements d'eau ? Si oui, dans quel milieu ?	<input type="checkbox"/>	<input type="checkbox"/>	
	Impliquera-t-il des drainages / ou des modifications prévisibles des masses d'eau souterraines ?	<input type="checkbox"/>	<input type="checkbox"/>	
	Est-il excédentaire en matériaux ?	<input type="checkbox"/>	<input type="checkbox"/>	
	Est-il déficitaire en matériaux ? Si oui, utilise-t-il les ressources naturelles du sol ou du sous-sol ?	<input type="checkbox"/>	<input type="checkbox"/>	
Milieu naturel	Est-il susceptible d'entraîner des perturbations, des dégradations, des destructions de la biodiversité existante : faune, flore, habitats, continuités écologiques ?	<input type="checkbox"/>	<input type="checkbox"/>	
	Si le projet est situé dans ou à proximité d'un site Natura 2000, est-il susceptible d'avoir un impact sur un habitat / une espèce inscrit(e) au Formulaire Standard de Données du site ?	<input type="checkbox"/>	<input type="checkbox"/>	

	Est-il susceptible d'avoir des incidences sur les autres zones à sensibilité particulière énumérées au 5.2 du présent formulaire ?	<input type="checkbox"/>	<input type="checkbox"/>	
	Engendre-t-il la consommation d'espaces naturels, agricoles, forestiers, maritimes ?	<input type="checkbox"/>	<input type="checkbox"/>	
Risques	Est-il concerné par des risques technologiques ?	<input type="checkbox"/>	<input type="checkbox"/>	
	Est-il concerné par des risques naturels ?	<input type="checkbox"/>	<input type="checkbox"/>	
	Engendre-t-il des risques sanitaires ? Est-il concerné par des risques sanitaires ?	<input type="checkbox"/> <input type="checkbox"/>	<input type="checkbox"/> <input type="checkbox"/>	
Nuisances	Engendre-t-il des déplacements/des trafics	<input type="checkbox"/>	<input type="checkbox"/>	
	Est-il source de bruit ? Est-il concerné par des nuisances sonores ?	<input type="checkbox"/> <input type="checkbox"/>	<input type="checkbox"/> <input type="checkbox"/>	

	<p>Engendre-t-il des odeurs ?</p> <p>Est-il concerné par des nuisances olfactives ?</p>	<input type="checkbox"/>	<input type="checkbox"/>	
	<p>Engendre-t-il des vibrations ?</p> <p>Est-il concerné par des vibrations ?</p>	<input type="checkbox"/>	<input type="checkbox"/>	
	<p>Engendre-t-il des émissions lumineuses ?</p> <p>Est-il concerné par des émissions lumineuses ?</p>	<input type="checkbox"/>	<input type="checkbox"/>	
Emissions	<p>Engendre-t-il des rejets dans l'air ?</p>	<input type="checkbox"/>	<input type="checkbox"/>	
	<p>Engendre-t-il des rejets liquides ?</p> <p>Si oui, dans quel milieu ?</p>	<input type="checkbox"/>	<input type="checkbox"/>	
	<p>Engendre-t-il des effluents ?</p>	<input type="checkbox"/>	<input type="checkbox"/>	
	<p>Engendre-t-il la production de déchets non dangereux, inertes, dangereux ?</p>	<input type="checkbox"/>	<input type="checkbox"/>	

Patrimoine / Cadre de vie / Population	Est-il susceptible de porter atteinte au patrimoine architectural, culturel, archéologique et paysager ?	<input type="checkbox"/>	<input type="checkbox"/>	
	Engendre-t-il des modifications sur les activités humaines (agriculture, sylviculture, urbanisme, aménagements), notamment l'usage du sol ?	<input type="checkbox"/>	<input type="checkbox"/>	

6.2 Les incidences du projet identifiées au 6.1 sont-elles susceptibles d'être cumulées avec d'autres projets existants ou approuvés ?

Oui Non Si oui, décrivez lesquelles :

6.3 Les incidences du projet identifiées au 6.1 sont-elles susceptibles d'avoir des effets de nature transfrontière ?

Oui Non Si oui, décrivez lesquels :

6.4 Description, le cas échéant, des mesures et des caractéristiques du projet destinées à éviter ou réduire les effets négatifs notables du projet sur l'environnement ou la santé humaine (pour plus de précision, il vous est possible de joindre une annexe traitant de ces éléments) :

7. Auto-évaluation (facultatif)

Au regard du formulaire rempli, estimez-vous qu'il est nécessaire que votre projet fasse l'objet d'une évaluation environnementale ou qu'il devrait en être dispensé ? Expliquez pourquoi.

8. Annexes

8.1 Annexes obligatoires

Objet		
1	Document CERFA n°14734 intitulé « informations nominatives relatives au maître d'ouvrage ou pétitionnaire » - non publié ;	<input type="checkbox"/>
2	Un plan de situation au 1/25 000 ou, à défaut, à une échelle comprise entre 1/16 000 et 1/64 000 (Il peut s'agir d'extraits cartographiques du document d'urbanisme s'il existe) ;	<input type="checkbox"/>
3	Au minimum, 2 photographies datées de la zone d'implantation, avec une localisation cartographique des prises de vue, l'une devant permettre de situer le projet dans l'environnement proche et l'autre de le situer dans le paysage lointain ;	<input type="checkbox"/>
4	Un plan du projet <u>ou</u> , pour les travaux, ouvrages ou aménagements visés aux catégories 5° a), 6°a), b) et c), 7°a), b), 9°a), b), c), d), 10°, 11°a), b), 12°, 13°, 22°, 32, 38° ; 43° a) et b) de l'annexe à l'article R. 122-2 du code de l'environnement un projet de tracé ou une enveloppe de tracé ;	<input type="checkbox"/>
5	Sauf pour les travaux, ouvrages ou aménagements visés aux 5° a), 6°a), b) et c), 7° a), b), 9°a), b), c), d), 10°, 11°a), b), 12°, 13°, 22°, 32, 38° ; 43° a) et b) de l'annexe à l'article R. 122-2 du code de l'environnement : plan des abords du projet (100 mètres au minimum) pouvant prendre la forme de photos aériennes datées et complétées si nécessaire selon les évolutions récentes, à une échelle comprise entre 1/2 000 et 1/5 000. Ce plan devra préciser l'affectation des constructions et terrains avoisinants ainsi que les canaux, plans d'eau et cours d'eau ;	<input type="checkbox"/>
6	Si le projet est situé dans un site Natura 2000, un plan de situation détaillé du projet par rapport à ce site. Dans les autres cas, une carte permettant de localiser le projet par rapport aux sites Natura 2000 sur lesquels le projet est susceptible d'avoir des effets.	<input type="checkbox"/>

8.2 Autres annexes volontairement transmises par le maître d'ouvrage ou pétitionnaire

Veillez compléter le tableau ci-joint en indiquant les annexes jointes au présent formulaire d'évaluation, ainsi que les parties auxquelles elles se rattachent

Objet

9. Engagement et signature

Je certifie sur l'honneur l'exactitude des renseignements ci-dessus

Fait à

le,

Signature

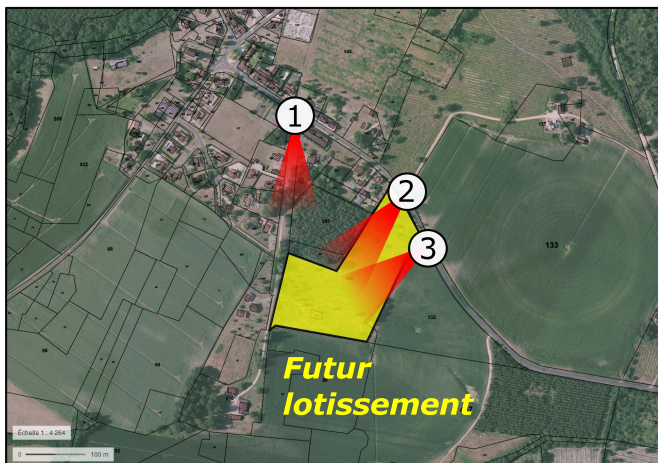

PAYSAGE IMMEDIAT



ANNEXE 3 - Repérage photos (2/2) Demande d'examen au cas par cas

Projet de lotissement (4 lots)
Commune de Villenave
40 110 VILLENAVE



6 rue du 22 août 1944
40 990 ST PAUL LES DAX
Tel : 05.58.91.63.22
saintpaul@dune40.com

Réf : 17 155
Novembre 2017

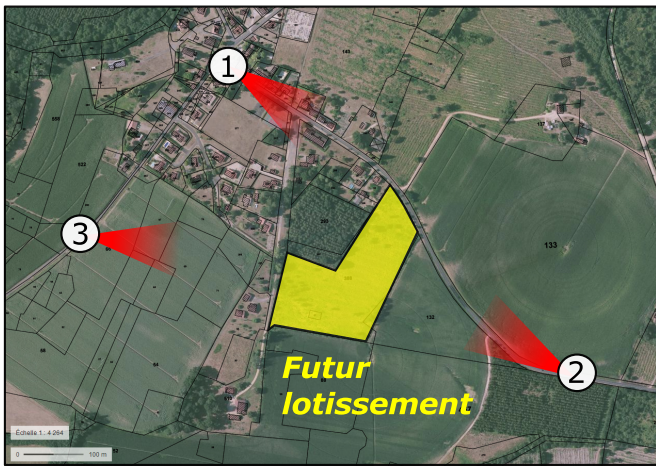

PAYSAGE LOINTAIN



ANNEXE 3 - Repérage photos (1/2) Demande d'examen au cas par cas

Projet de lotissement (4 lots)
Commune de Villenave
40 110 VILLENAVE



6 rue du 22 août 1944
40 990 ST PAUL LES DAX
Tel : 05.58.91.63.22
saintpaul@dune40.com

Réf : 17 155
Novembre 2017

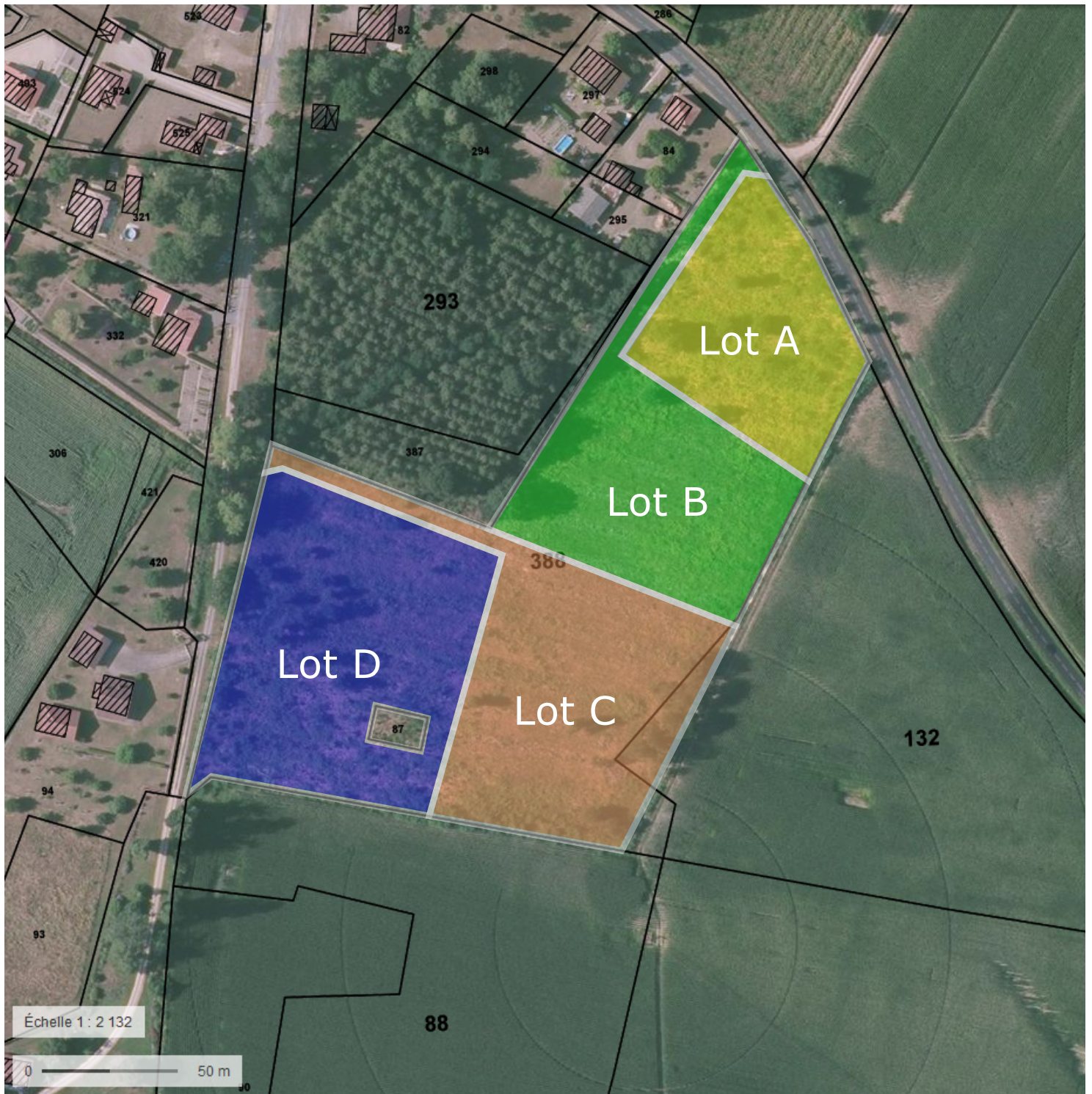

**ANNEXE 4 (2/2) - Plan du projet
Demande d'examen au cas par cas**

Projet de lotissement (4 lots)
Commune de Villenave
40 110 VILLENAVE



6 rue du 22 août 1944
40 990 ST PAUL LES DAX
Tel : 05.58.91.63.22
saintpaul@dune40.com

Réf : 17 155
Novembre 2017

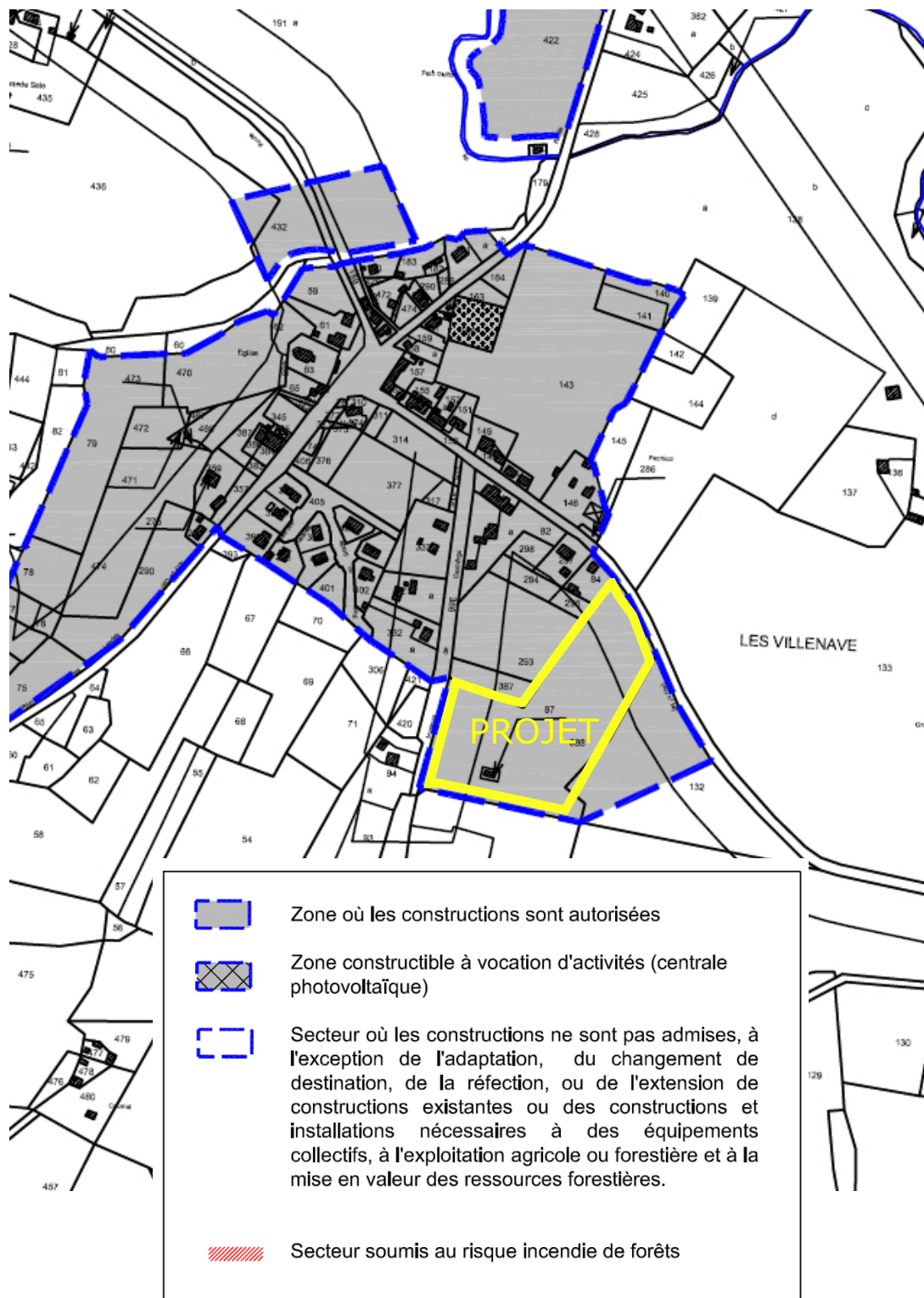





Il n'existe pas de documents d'urbanisme approuvés et supérieurs à la carte communale, aujourd'hui, à l'échelle intercommunale :

- Le PLUi est en cours d'élaboration et ne sera pas approuvé avant 2019
- Le SCOT Adour Chalosse Tursan est également en cours d'élaboration. Seul le diagnostic est réalisé. Il ne sera pas approuvé avant 2019

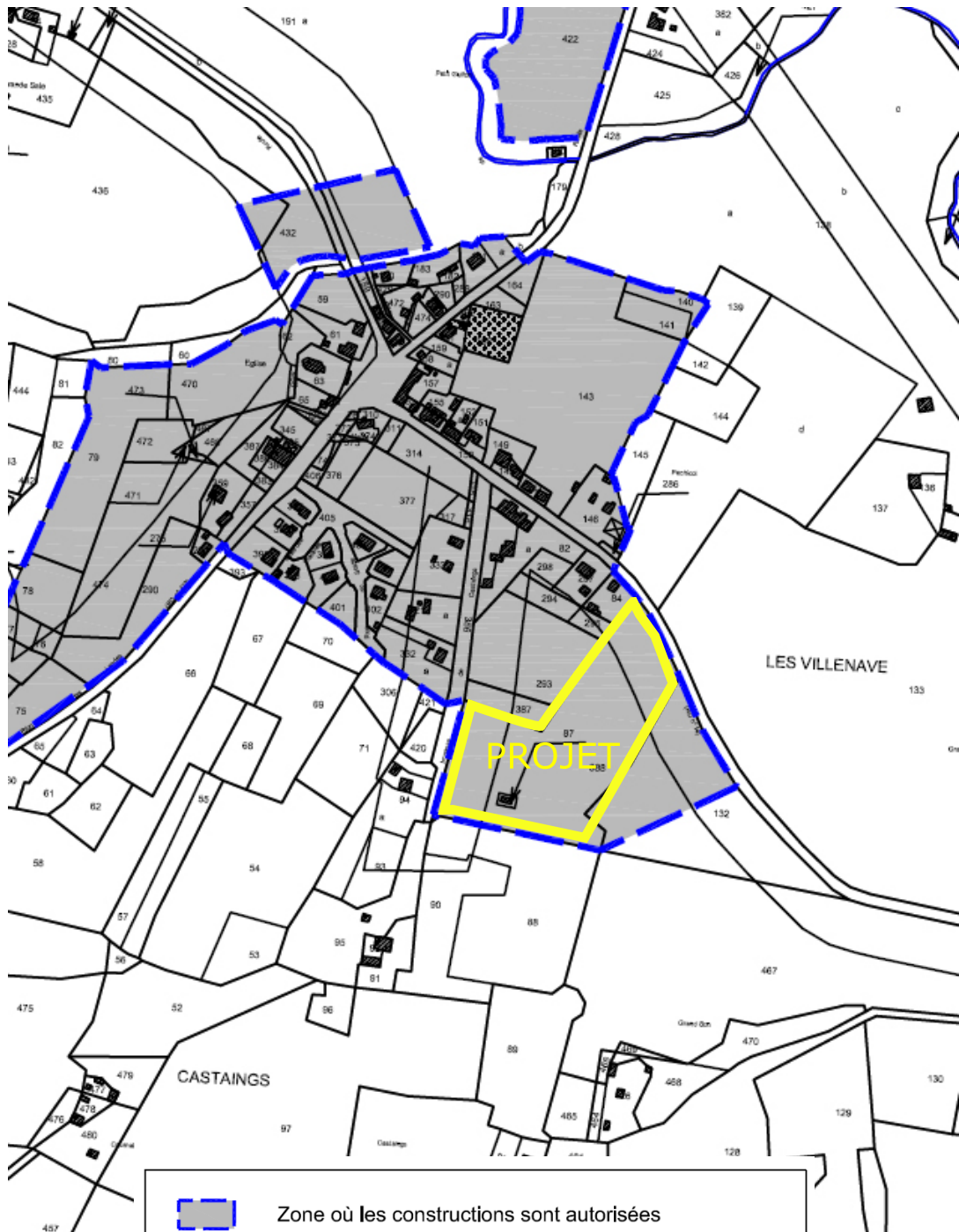
En l'absence de documents d'urbanisme supérieurs, la carte communale actuelle est le seul document d'urbanisme applicable.

<p>ANNEXE 6 - Plan de zonage Carte Com. Demande d'examen au cas par cas</p>	 6 rue du 22 août 1944 40 990 ST PAUL LES DAX Tel : 05.58.91.63.22 saintpaul@dune40.com
<p>Projet de lotissement (4 lots) Commune de Villenave 40 110 VILLENAVE</p>	<p>Réf : 17 155 Novembre 2017</p>



	Zone où les constructions sont autorisées
	Zone constructible à vocation d'activités (centrale photovoltaïque)
	Secteur où les constructions ne sont pas admises, à l'exception de l'adaptation, du changement de destination, de la réfection, ou de l'extension de constructions existantes ou des constructions et installations nécessaires à des équipements collectifs, à l'exploitation agricole ou forestière et à la mise en valeur des ressources forestières.
	Secteur soumis au risque incendie de forêts

**ANNEXE 6 - Plan de zonage Carte Com.
Demande d'examen au cas par cas**

Projet de lotissement (4 lots)
Commune de Villenave
40 110 VILLENAVE

6 rue du 22 août 1944
40 990 ST PAUL LES DAX
Tel : 05.58.91.63.22
saintpaul@dune40.com

Réf : 17 155
Novembre 2017



ANNEXE 8 - Repérage Natura 2000
Demande d'examen au cas par cas

Projet de lotissement (4 lots)
Commune de Villenave
40 110 VILLENAVE



6 rue du 22 août 1944
40 990 ST PAUL LES DAX
Tel : 05.58.91.63.22
saintpaul@dune40.com

Réf : 17 155
Novembre 2017



Liberté • Égalité • Fraternité

RÉPUBLIQUE FRANÇAISE

PRÉFET DES LANDES

Direction Départementale des Territoires
et de la Mer

Service Nature et Forêt

Bureau Gestion Durable de la Forêt

Affaire suivie par : Mlle L. VERGNES
Tél : 05 58 06 68 29 ou 05 58 06 68 51
Mèl : ddtm-sfdd@landes.gouv.fr

Mont de Marsan, le 27 mai 2011

Le Directeur Départemental,

à

Monsieur Pierre DUPONT

191, route de Tartas

40110 - VILLENAVE

Objet : Notification d'autorisation de défricher n° 73/2011

Réf. : LV/HP *2011.386*

P.J. : 1 arrêté d'autorisation de défrichement + 1 plan cadastral annexé

Monsieur,

Je vous prie de trouver, ci-joint, copie de la décision vous autorisant à défricher **3ha 09a 00ca** de bois situés sur la commune de **VILLENAVE** conformément au plan cadastral annexé.

La durée de validité de cette autorisation est de **5 ans**.

Cette autorisation doit faire l'objet d'**une double publication** débutant quinze jours au moins avant le début des travaux de défrichement :

- **sur le terrain, par vos soins:** cet affichage, qui devra être visible de l'extérieur, devra être maintenu jusqu'à la fin des travaux ;
- **à la mairie :** à cet effet il vous appartiendra d'avertir le maire, en temps voulu, de la date de commencement des travaux afin qu'il puisse maintenir cet affichage pendant deux mois à compter du début des travaux et de déposer à la mairie de situation du terrain le plan cadastral des parcelles à défricher qui peut être ainsi consulté pendant la durée des opérations de défrichement.

L'attention du pétitionnaire est attirée sur le fait que l'autorisation donnée relève du code forestier et ne l'exonère pas des démarches à effectuer pour ces projets de défrichement au titre d'autres législations notamment les codes de l'urbanisme, du patrimoine et de l'environnement, pour toute opération d'aménagement, d'installation et de construction.

Je vous prie de bien vouloir agréer, Monsieur, l'expression de ma considération distinguée.

Pour le directeur et par délégation,
Le chef de service,

Philippe BODERE

DEPARTEMENT des LANDES

COMMUNE de VILLENAVE

Propriété de M. Pierre DUPONT

PLAN DE DIVISION

DP 10



- LOT A
Section D - n° 388p - " Castaings" - 50 a. 69
- LOT B
Section D - n° 388p - " Castaings" - 74 a. 06
- LOT C
Section D - n° 388p - " Castaings" - 85 a. 82
- LOT D
Section D - n° 388p - " Castaings" - 95 a. 34

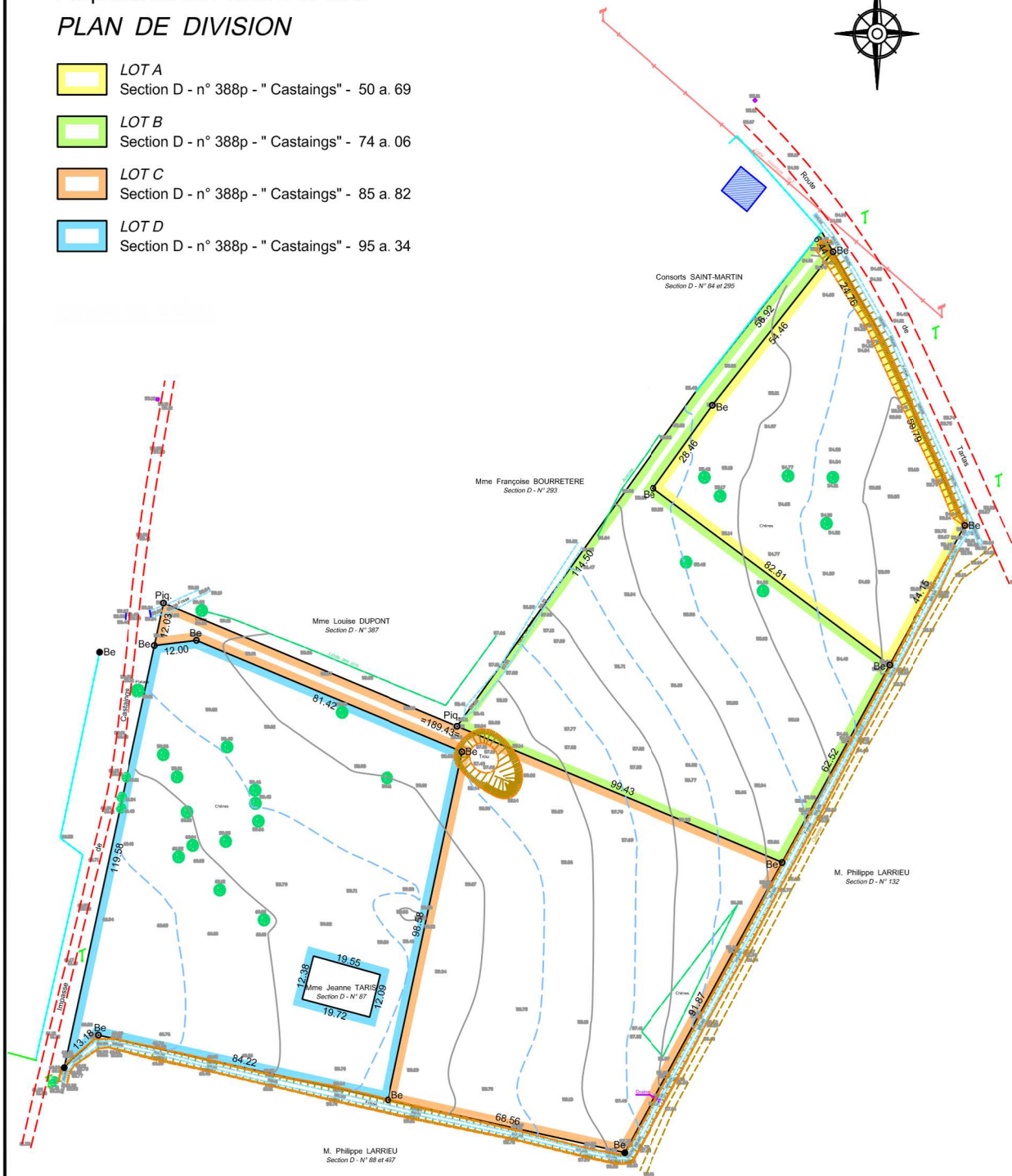

GEOMETRES EXPERTS ASSOCIES
Bureau de SAINT-PAUL - LES-DAX
6, Rue du 22 Août 1944 - 40990 SAINT-PAUL-LES-DAX
Tel : 05.58.91.63.22 Fax : 05.58.91.97.43
Mail : saintpaul@dune40.com
REPRODUCTION RESERVEE

NOTA : Le plan est rattaché au système de projection Lambert 93 Zone CC44.
Le nivellement est rattaché au N.G.F. par le réseau TERIA.

LEGENDE

- Be Borne existante
- Be Borne Nouvelle

ANNEXE 4 (1/2) - Plan du projet Demande d'examen au cas par cas

Projet de lotissement (4 lots)
Commune de Villenave
40 110 VILLENAVE



6 rue du 22 août 1944
40 990 ST PAUL LES DAX
Tel : 05.58.91.63.22
saintpaul@dune40.com

Réf : 17 155
Novembre 2017