

Demande d'examen au cas par cas préalable à la réalisation éventuelle d'une évaluation environnementale

Article R. 122-3 du code de l'environnement

Ce formulaire sera publié sur le site internet de l'autorité environnementale
Avant de remplir cette demande, lire attentivement la notice explicative

Cadre réservé à l'autorité environnementale

Date de réception :

8/12/2017

Dossier complet le :

8/12/2017

N° d'enregistrement :

2017-5798

1. Intitulé du projet

Réhabilitation et extension de la déchèterie de Parthenay (79)

2. Identification du (ou des) maître(s) d'ouvrage ou du (ou des) pétitionnaire(s)

2.1 Personne physique

Nom

Prénom

2.2 Personne morale

Dénomination ou raison sociale

Communauté de Communes de Parthenay-Gâtine

Nom, prénom et qualité de la personne
habilitée à représenter la personne morale

XAVIER ARGENTON - Président

RCS / SIRET

2 1 7 0 4 1 3 3 3 0 0 2 6 7

Forme juridique EPCI

Joignez à votre demande l'annexe obligatoire n°1

3. Catégorie(s) applicable(s) du tableau des seuils et critères annexé à l'article R. 122-2 du code de l'environnement et dimensionnement correspondant du projet

N° de catégorie et sous-catégorie	Caractéristiques du projet au regard des seuils et critères de la catégorie (Préciser les éventuelles rubriques issues d'autres nomenclatures (ICPE, IOTA, etc.))
1.a)	Rubrique ICPE 2710 : Collecte de déchets apportés par le producteur initial. Rubrique ICPE 2715 : Installation de transit, regroupement ou tri de déchets non dangereux de verre. Rubrique ICPE 2791 : Installation de traitement de déchets non dangereux, à l'exclusion des installations visées aux rubriques 2720, 2760, 2771, 2780, 2781, 2782 et 2971

4. Caractéristiques générales du projet

Doivent être annexées au présent formulaire les pièces énoncées à la rubrique 8.1 du formulaire

4.1 Nature du projet, y compris les éventuels travaux de démolition

Le site accueille :

- la déchèterie de Parthenay ;
- quelques équipements d'exploitation de la CC de Parthenay-Gâtine : stockage en extérieur d'équipements de collecte (bacs, PAV, etc.), un bâtiment de stockage et de maintenance.

Le projet consiste en l'optimisation du site existant et en l'extension de la déchèterie. Les équipements d'exploitation de la CC de Parthenay-Gâtine seront également optimisés.

4.2 Objectifs du projet

La CC Parthenay-Gâtine souhaite réhabiliter la déchèterie de Parthenay située sur la commune de Parthenay, celle-ci étant devenue obsolète, suite aux évolutions de la réglementation et de la population. Le projet est de redimensionner la déchèterie pour pouvoir accueillir de manière sécurisée les habitants et les professionnels du territoire. Cette nouvelle déchèterie répond aux objectifs suivants :

- La réhabilitation de l'ancien équipement dans le cadre de la réglementation et de la protection de l'environnement ;
- La possibilité d'accueillir de nouveaux flux et d'être évolutifs dans le but d'atteindre des objectifs de recyclage et de valorisation fixés par les directives européennes et la législation française dans le respect de la réglementation du travail et de l'environnement ;
- L'optimisation des modes de dépôt des déchets pour faciliter leur dépotage et améliorer la sécurité des usagers ;
- La sécurisation de la circulation sur site en séparant les flux de véhicules légers et les flux d'exploitation en poids lourds.

4.3 Décrivez sommairement le projet

4.3.1 dans sa phase travaux

La CC de Parthenay-Gâtine envisage la réhabilitation de la déchèterie de Parthenay. Ces aménagements sont les suivants :

- Concernant la gestion des flux de déchets :
 - Extension de la déchèterie avec la création d'une plateforme de dépôt au sol du verre ;
 - Extension de la déchèterie avec la création d'une plateforme de dépôt au sol des déchets verts et des gravats ;
 - Extension du quai existant en créant 3 nouveaux quais pour accueillir de nouvelles filières ;
 - Création d'un local léger dédié à la collecte des DMS/DDM et DEEE ;
 - Le réaménagement de la zone dédiée aux « petits flux » pour accueillir une zone de dépôt du réemploi notamment ;
- Concernant l'optimisation des conditions d'exploitations pour les agents :
 - La création en bas de quai d'un parking pour 8 véhicules ;
 - La réfection du local d'exploitation en haut de quai ;
 - La construction d'un hangar de stockage des véhicules de services + atelier en bas de quai ;
- Concernant la sécurisation de la circulation du site :
 - La création d'un accès à la déchèterie en bas de quai pour les poids lourds ;
 - Réaménagement de l'entrée / sortie du site pour les véhicules légers ;
- Un nouvel aménagement paysager.

4.3.2 dans sa phase d'exploitation

Il s'agit de disposer d'un équipement optimisé pour l'apport, le dépôt et la valorisation des déchets des ménages et des professionnels du territoire.

La fréquentation est d'environ 55 000 passages / an. Il s'agit de la déchèterie la plus importante du territoire en matière de fréquentation et de tonnage collecté.

Le stockage en quai à quais, en plateforme de dépôt au sol et en locaux garantira aux usagers et aux agents d'exploitation un tri optimisé, une limitation des temps d'attente et des conditions de sécurité optimales.

La déchèterie permettra d'accueillir de nombreux flux de déchets via 9 bennes, une plateforme de stockage des déchets verts, une plateforme de stockage des gravats, une plateforme de stockage du verre et des locaux de stockage des DEEE, des DMS et du réemploi. Un bâtiment d'exploitation accueillera les locaux sociaux (bureaux et sanitaires).

Pour garantir une meilleure sécurité de circulation, les véhicules VL et PL seront séparés.

La déchèterie sera ouverte au public du lundi au samedi.

En bas de quai, les conditions d'exploitation seront améliorées par la mise à disposition d'équipements à usage des services techniques de la CC de Parthenay-Gâtine (stockage de véhicules, atelier de maintenance, parking et locaux sociaux).

4.4 A quelle(s) procédure(s) administrative(s) d'autorisation le projet a-t-il été ou sera-t-il soumis ?

La décision de l'autorité environnementale devra être jointe au(x) dossier(s) d'autorisation(s).

Le projet sera soumis à la réglementation des installations classées pour la protection de l'environnement et fera l'objet d'un dépôt de permis de construire.

4.5 Dimensions et caractéristiques du projet et superficie globale de l'opération - préciser les unités de mesure utilisées

Grandeurs caractéristiques	Valeur(s)
La surface de la parcelle d'accueil du site actuel est d'environ :	9 300 m ²
La parcelle retenue pour l'extension de la déchèterie présente une surface d'environ :	9 500 m ²
Le projet d'extension ne concerne qu'une partie de cette parcelle, soit environ :	1 000 m ²
En 2015, la fréquentation de la déchèterie était d'environ :	53 740 visites / an
La quantité de déchets collectés est d'environ :	6 500 t/an

4.6 Localisation du projet

Adresse et commune(s)
d'implantation

Les Coteaux,
Chemin des Batteries
79 200 Parthenay

Coordonnées géographiques¹

Long. 46° 39' 17 " W Lat. 00° 14' 36 " N

Pour les catégories 5° a), 6° a), b) et c), 7° a), b) 9° a), b), c), d), 10°, 11° a) b), 12°, 13°, 22°, 32°, 34°, 38° ; 43° a), b) de l'annexe à l'article R. 122-2 du code de l'environnement :

Point de départ : Long. ___ ° ___ ' ___ " Lat. ___ ° ___ ' ___ "

Point d'arrivée : Long. ___ ° ___ ' ___ " Lat. ___ ° ___ ' ___ "

Communes traversées :

Joignez à votre demande les annexes n° 2 à 6

4.7 S'agit-il d'une modification/extension d'une installation ou d'un ouvrage existant ? Oui Non

4.7.1 Si oui, cette installation ou cet ouvrage a-t-il fait l'objet d'une évaluation environnementale ? Oui Non

4.7.2 Si oui, décrivez sommairement les différentes composantes de votre projet et indiquez à quelle date il a été autorisé ?

¹ Pour l'outre-mer, voir notice explicative

5. Sensibilité environnementale de la zone d'implantation envisagée

Afin de réunir les informations nécessaires pour remplir le tableau ci-dessous, vous pouvez vous rapprocher des services instructeurs, et vous référer notamment à l'outil de cartographie interactive CARMEN, disponible sur le site de chaque direction régionale.

Le site Internet du ministère en charge de l'environnement vous propose, dans la rubrique concernant la demande de cas par cas, la liste des sites internet où trouver les données environnementales par région utiles pour remplir le formulaire.

Le projet se situe-t-il :	Oui	Non	Lequel/Laquelle ?
Dans une zone naturelle d'intérêt écologique, faunistique et floristique de type I ou II (ZNIEFF) ?	<input type="checkbox"/>	<input checked="" type="checkbox"/>	La ZNIEFF la plus proche du site d'étude est située à 2,8 km au Sud-Ouest.
En zone de montagne ?	<input type="checkbox"/>	<input checked="" type="checkbox"/>	
Dans une zone couverte par un arrêté de protection de biotope ?	<input type="checkbox"/>	<input checked="" type="checkbox"/>	
Sur le territoire d'une commune littorale ?	<input type="checkbox"/>	<input checked="" type="checkbox"/>	
Dans un parc national, un parc naturel marin, une réserve naturelle (nationale ou régionale), une zone de conservation halieutique ou un parc naturel régional ?	<input type="checkbox"/>	<input checked="" type="checkbox"/>	
Sur un territoire couvert par un plan de prévention du bruit, arrêté ou le cas échéant, en cours d'élaboration ?	<input type="checkbox"/>	<input checked="" type="checkbox"/>	
Dans un bien inscrit au patrimoine mondial ou sa zone tampon, un monument historique ou ses abords ou un site patrimonial remarquable ?	<input checked="" type="checkbox"/>	<input type="checkbox"/>	La déchèterie se situe à proximité : - du monument historique l'ancienne maison-Dieu (à 280 m au Nord-Ouest) - du monument historique l'église Saint-Jacques (à 400 m à l'Ouest)
Dans une zone humide ayant fait l'objet d'une délimitation ?	<input type="checkbox"/>	<input checked="" type="checkbox"/>	

Dans une commune couverte par un plan de prévention des risques naturels prévisibles (PPRN) ou par un plan de prévention des risques technologiques (PPRT) ? Si oui, est-il prescrit ou approuvé ?	<input checked="" type="checkbox"/>	<input type="checkbox"/>	La commune de Parthenay est soumise au : - PPRi de la vallée du Thouet (approuvé par arrêté préfectoral n°38 du 13 novembre 2008). Le site d'étude n'est par contre pas concerné par un aléa inondation. - PPRt de l'usine Amaltis classée SEVESO seuil bas (arrêté préfectoral du 24 mars 2006). Le site d'étude est situé hors zone de danger.
Dans un site ou sur des sols pollués ?	<input type="checkbox"/>	<input checked="" type="checkbox"/>	
Dans une zone de répartition des eaux ?	<input checked="" type="checkbox"/>	<input type="checkbox"/>	Le site d'étude est situé dans le bassin hydrographique du Thouet (arrêté préfectoral du 24 janvier 2006). Le bassin du Thouet fait l'objet du SAGE Thouet.
Dans un périmètre de protection rapprochée d'un captage d'eau destiné à la consommation humaine ou d'eau minérale naturelle ?	<input type="checkbox"/>	<input checked="" type="checkbox"/>	
Dans un site inscrit ?	<input type="checkbox"/>	<input checked="" type="checkbox"/>	La déchèterie ne se situe pas au sein d'un site inscrit, toutefois on peut noter sa proximité avec le site inscrit de la ville basse de Parthenay (à 350 m à l'Ouest).
Le projet se situe-t-il, dans ou à proximité :	Oui	Non	Lequel et à quelle distance ?
D'un site Natura 2000 ?	<input type="checkbox"/>	<input checked="" type="checkbox"/>	La déchèterie est située à 2,8 km du site Natura 2000 le plus proche, il s'agit du site Natura 2000 Directive Habitats : bassin du Thouet amont.
D'un site classé ?	<input checked="" type="checkbox"/>	<input type="checkbox"/>	La déchèterie se situe à proximité du site classé Les rochers du Thouet (125 m à l'Ouest).

6. Caractéristiques de l'impact potentiel du projet sur l'environnement et la santé humaine au vu des informations disponibles

6.1 Le projet envisagé est-il susceptible d'avoir les incidences notables suivantes ?

Veillez compléter le tableau suivant :

Incidences potentielles		Oui	Non	De quelle nature ? De quelle importance ? Appréciez sommairement l'impact potentiel
Ressources	Engendre-t-il des prélèvements d'eau ? Si oui, dans quel milieu ?	<input type="checkbox"/>	<input checked="" type="checkbox"/>	
	Impliquera-t-il des drainages / ou des modifications prévisibles des masses d'eau souterraines ?	<input type="checkbox"/>	<input checked="" type="checkbox"/>	
	Est-il excédentaire en matériaux ?	<input type="checkbox"/>	<input checked="" type="checkbox"/>	
	Est-il déficitaire en matériaux ? Si oui, utilise-t-il les ressources naturelles du sol ou du sous-sol ?	<input type="checkbox"/>	<input checked="" type="checkbox"/>	
Milieu naturel	Est-il susceptible d'entraîner des perturbations, des dégradations, des destructions de la biodiversité existante : faune, flore, habitats, continuités écologiques ?	<input type="checkbox"/>	<input checked="" type="checkbox"/>	La zone d'étude s'insère dans un contexte de friche urbaine. Elle est composée principalement de milieux artificialisés ou de déprise. L'aire d'étude immédiate est occupée principalement par des végétations de faible à très faible intérêt, seuls des bosquets de feuillus en marge de la zone d'étude présentent un intérêt plus marqué, ils ne seront pas impactés par le projet, ni par les travaux. Concernant la faune, les enjeux pressentis sont qualifiés de très faibles à moyens. C'est pourquoi il a été décidé de limiter l'emprise de la déchèterie au minimum sur la parcelle d'extension.
	Si le projet est situé dans ou à proximité d'un site Natura 2000, est-il susceptible d'avoir un impact sur un habitat / une espèce inscrit(e) au Formulaire Standard de Données du site ?	<input type="checkbox"/>	<input checked="" type="checkbox"/>	

	Est-il susceptible d'avoir des incidences sur les autres zones à sensibilité particulière énumérées au 5.2 du présent formulaire ?	<input type="checkbox"/>	<input checked="" type="checkbox"/>	
	Engendre-t-il la consommation d'espaces naturels, agricoles, forestiers, maritimes ?	<input type="checkbox"/>	<input checked="" type="checkbox"/>	Les parcelles d'intérêt sont situées en zone UI du PLU de Parthenay. Il s'agit d'une zone urbaine concernant l'ensemble des zones d'activités économiques.
Risques	Est-il concerné par des risques technologiques ?	<input type="checkbox"/>	<input checked="" type="checkbox"/>	La commune de Parthenay est soumise à plusieurs risques technologiques : - PPRt de l'usine Amaltis classée SEVESO seuil bas (arrêté préfectoral du 24 mars 2006). Le site d'étude est situé hors zone de danger. - Risque de transport de matières dangereuses pour les réseaux : voie ferrée Thouars/Parthenay, RN 149, RD 938, RD743, RD 743 bis, RD949 bis, canalisations de transport de gaz. Le site d'étude n'est pas concerné directement par l'un de ces réseaux de transport. On peut toutefois noter la proximité avec une portion de la voie ferrée Thouars/Parthenay à 175 m.
	Est-il concerné par des risques naturels ?	<input checked="" type="checkbox"/>	<input type="checkbox"/>	La commune de Parthenay est classée en zone de sismicité modérée (zone 3). A noter également que la commune de Parthenay est soumise au PPRi de la vallée du Thouet (approuvé par arrêté préfectoral n°38 du 13 novembre 2008). Le site d'étude n'est par contre pas concerné par un aléa inondation.
	Engendre-t-il des risques sanitaires ? Est-il concerné par des risques sanitaires ?	<input type="checkbox"/> <input type="checkbox"/>	<input checked="" type="checkbox"/> <input checked="" type="checkbox"/>	
Nuisances	Engendre-t-il des déplacements/des trafics	<input checked="" type="checkbox"/>	<input type="checkbox"/>	Actuellement la déchèterie accueille environ 54 000 passages par an. Les travaux envisagés n'auront pas d'impact particulier sur le trafic des usagers. Les travaux prévoient la création de plateformes de dépôt et de stockage au sol. Il sera nécessaire de disposer d'un engin de remontée des tas pour gérer ces déchets. Toutefois cet équipement sera à demeure sur site. L'impact des véhicules d'exploitation sur le trafic sera donc limité.
	Est-il source de bruit ? Est-il concerné par des nuisances sonores ?	<input checked="" type="checkbox"/> <input type="checkbox"/>	<input type="checkbox"/> <input checked="" type="checkbox"/>	La circulation, le dépotage et la manipulation des déchets peut être source de bruit. Toutefois, les nuisances ne seront pas plus importantes que ce qui est actuellement émis par l'installation. A noter que l'activité de la déchèterie est strictement diurne.

	<p>Engendre-t-il des odeurs ?</p> <p>Est-il concerné par des nuisances olfactives ?</p>	<input type="checkbox"/>	<input checked="" type="checkbox"/>	<p>Seuls les pelouses de déchets peuvent être sources d'odeurs. Hors elles sont mélangées aux branchages, ce qui limite leur impacte olfactif. De plus, l'exploitation et les enlèvements sont gérés de façon à limiter ces nuisances.</p>
	<p>Engendre-t-il des vibrations ?</p> <p>Est-il concerné par des vibrations ?</p>	<input type="checkbox"/>	<input checked="" type="checkbox"/>	
	<p>Engendre-t-il des émissions lumineuses ?</p> <p>Est-il concerné par des émissions lumineuses ?</p>	<input type="checkbox"/>	<input checked="" type="checkbox"/>	<p>Des candélabres sont implantés sur la déchèterie pour assurer la sécurité des utilisateurs et du personnel d'exploitation en hiver jusqu'à l'heure de fermeture (18h).</p>
Emissions	<p>Engendre-t-il des rejets dans l'air ?</p>	<input type="checkbox"/>	<input checked="" type="checkbox"/>	
	<p>Engendre-t-il des rejets liquides ?</p> <p>Si oui, dans quel milieu ?</p>	<input checked="" type="checkbox"/>	<input type="checkbox"/>	<p>Les eaux pluviales des toitures, des voiries et des différentes zones d'exploitation sont collectées et traitées via un déboureur-déshuileur avant stockage dans un bassin tampon et rejet dans un fossé dont les écoulements seront rejetés dans le milieu naturel (cours d'eau du Thouet).</p> <p>Les eaux usées du site seront collectées et envoyées en STEP.</p> <p>Les eaux utilisées lors d'un incendie et donc potentiellement polluées seront collectées dans un bassin puis traitées par une entreprise agréée.</p>
	<p>Engendre-t-il des effluents ?</p>	<input type="checkbox"/>	<input checked="" type="checkbox"/>	
	<p>Engendre-t-il la production de déchets non dangereux, inertes, dangereux ?</p>	<input type="checkbox"/>	<input checked="" type="checkbox"/>	

Patrimoine / Cadre de vie / Population	Est-il susceptible de porter atteinte au patrimoine architectural, culturel, archéologique et paysager ?	<input type="checkbox"/>	<input checked="" type="checkbox"/>	Dans le cadre de ce projet, l'Architecte des Bâtiments de France a déjà été sollicité pour avis par la CC de Parthenay-Gâtine. Les contraintes relatives aux monuments historiques qui seront émises seront respectées. La DRAC, a été commanditée à faire réaliser des investigations complémentaires et, en particulier, des prospections et sondages archéologiques de reconnaissance dans le sol de l'extension de la déchèterie. L'ensemble des prescriptions qui seront émises seront respectées dans le cadre du projet.
	Engendre-t-il des modifications sur les activités humaines (agriculture, sylviculture, urbanisme, aménagements), notamment l'usage du sol ?	<input type="checkbox"/>	<input checked="" type="checkbox"/>	Les parcelles d'intérêt sont situées en zone UI du PLU de Parthenay. Il s'agit d'une zone urbaine concernant l'ensemble des zones d'activités économiques.

6.2 Les incidences du projet identifiées au 6.1 sont-elles susceptibles d'être cumulées avec d'autres projets existants ou approuvés ?

Oui Non Si oui, décrivez lesquelles :

Aucune enquête publique départementales et arrêtés d'autorisation ne sont actuellement en cours sur Parthenay.

6.3 Les incidences du projet identifiées au 6.1 sont-elles susceptibles d'avoir des effets de nature transfrontière ?

Oui Non Si oui, décrivez lesquels :

6.4 Description, le cas échéant, des mesures et des caractéristiques du projet destinées à éviter ou réduire les effets négatifs notables du projet sur l'environnement ou la santé humaine (pour plus de précision, il vous est possible de joindre une annexe traitant de ces éléments) :

Les eaux pluviales seront collectées, traitées par un déboureur-déshuileur, puis stockées dans un bassin de stockage avant rejet dans le milieu naturel, sur un terrain appartenant à la collectivité.

Les eaux utilisées lors d'un incendie seront retenues, stockées et traitées par un prestataire agréée.

Les déchets dangereux collectés seront stockés sur rétention.

7. Auto-évaluation (facultatif)

Au regard du formulaire rempli, estimez-vous qu'il est nécessaire que votre projet fasse l'objet d'une évaluation environnementale ou qu'il devrait en être dispensé ? Expliquez pourquoi.

Au regard de l'ensemble des éléments transmis et de la nature du projet, à savoir la réhabilitation d'une déchèterie existante afin qu'elle réponde mieux aux exigences réglementaires et techniques actuelles, nous estimons que notre projet devrait être dispensée de faire l'objet d'une évaluation environnementale.

Le site d'étude n'est concerné par aucune zone présentant des sensibilités environnementales particulières.

La CC de Parthenay-Gâtine a fait réaliser une étude d'identification des enjeux écologiques potentiels de la zone d'étude par un bureau d'étude extérieur, dont les conclusions montrent que le niveau d'enjeu écologique pressenti est faible vis à vis de l'existant. Par ailleurs, les enjeux sont d'autant plus limités du fait de la faible superficie retenue pour l'extension de la déchèterie sur la zone en friche.

8. Annexes

8.1 Annexes obligatoires

Objet	
1	Document CERFA n°14734 intitulé « informations nominatives relatives au maître d'ouvrage ou pétitionnaire » - non publié ; <input checked="" type="checkbox"/>
2	Un plan de situation au 1/25 000 ou, à défaut, à une échelle comprise entre 1/16 000 et 1/64 000 (il peut s'agir d'extraits cartographiques du document d'urbanisme s'il existe) ; <input checked="" type="checkbox"/>
3	Au minimum, 2 photographies datées de la zone d'implantation, avec une localisation cartographique des prises de vue, l'une devant permettre de situer le projet dans l'environnement proche et l'autre de le situer dans le paysage lointain ; <input checked="" type="checkbox"/>
4	Un plan du projet <u>ou</u> , pour les travaux, ouvrages ou aménagements visés aux catégories 5° a), 6°a), b) et c), 7°a), b), 9°a), b), c), d), 10°, 11°a), b), 12°, 13°, 22°, 32, 38° ; 43° a) et b) de l'annexe à l'article R. 122-2 du code de l'environnement un projet de tracé ou une enveloppe de tracé ; <input checked="" type="checkbox"/>
5	Sauf pour les travaux, ouvrages ou aménagements visés aux 5° a), 6°a), b) et c), 7° a), b), 9°a), b), c), d), 10°, 11°a), b), 12°, 13°, 22°, 32, 38° ; 43° a) et b) de l'annexe à l'article R. 122-2 du code de l'environnement : plan des abords du projet (100 mètres au minimum) pouvant prendre la forme de photos aériennes datées et complétées si nécessaire selon les évolutions récentes, à une échelle comprise entre 1/2 000 et 1/5 000. Ce plan devra préciser l'affectation des constructions et terrains avoisinants ainsi que les canaux, plans d'eau et cours d'eau ; <input checked="" type="checkbox"/>
6	Si le projet est situé dans un site Natura 2000, un plan de situation détaillé du projet par rapport à ce site. Dans les autres cas, une carte permettant de localiser le projet par rapport aux sites Natura 2000 sur lesquels le projet est susceptible d'avoir des effets. <input type="checkbox"/>

8.2 Autres annexes volontairement transmises par le maître d'ouvrage ou pétitionnaire

Veillez compléter le tableau ci-joint en indiquant les annexes jointes au présent formulaire d'évaluation, ainsi que les parties auxquelles elles se rattachent

Objet
Le rapport d'identification des enjeux écologiques potentiels de la zone d'étude réalisé par Biotope en juillet 2017.

9. Engagement et signature

Je certifie sur l'honneur l'exactitude des renseignements ci-dessus

Fait à le

Signature



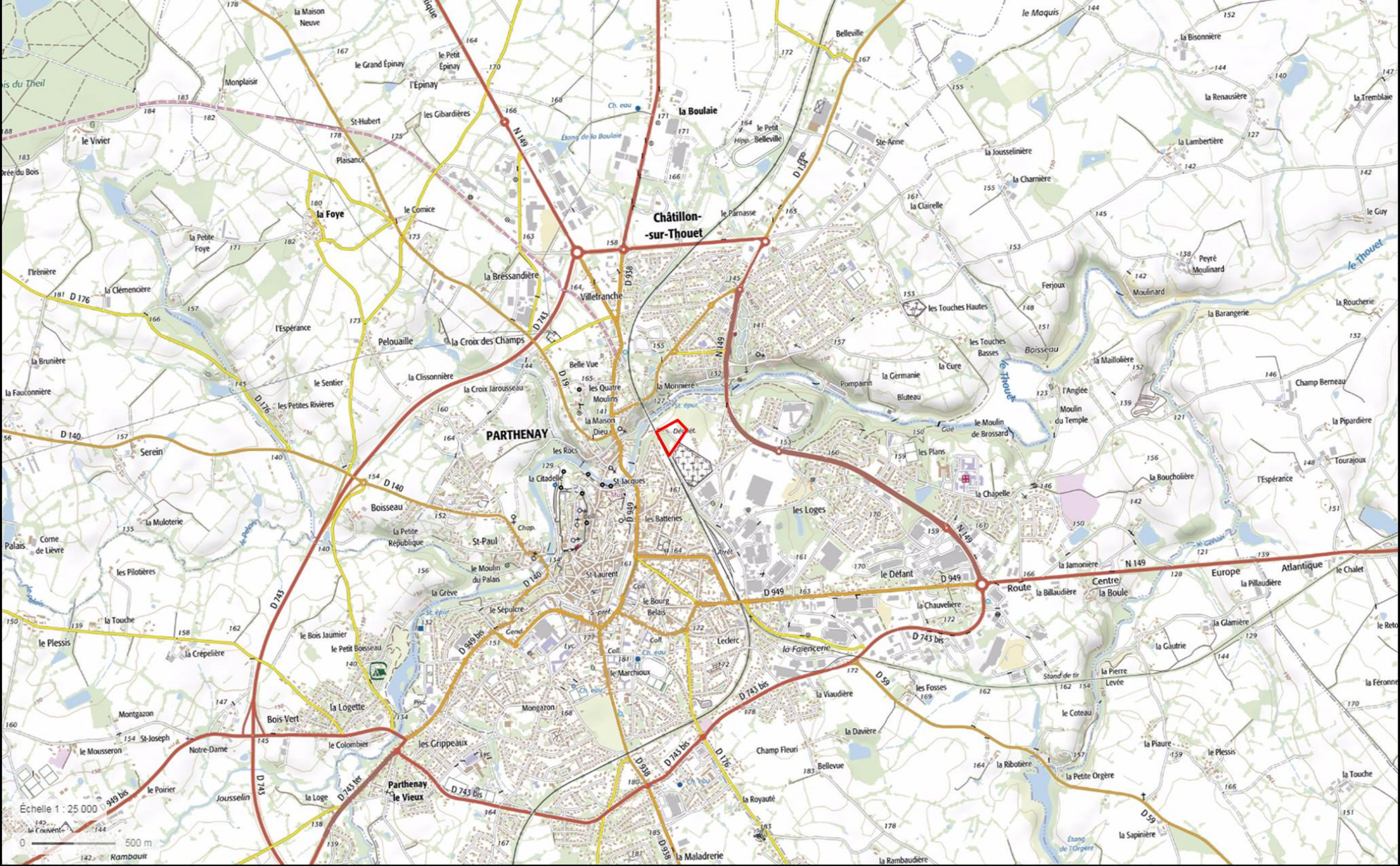

Maitrise d'ouvrage			Projeteur			Projet			Document		Référence	
Communauté de Communes de Parthenay-Gâtine						Maitrise d'œuvre pour l'optimisation de la déchèterie de Parthenay			Situation des équipements		PG01	
Maitrise d'œuvre			Chargé d'affaires									
NALDEO	8 allée Brancas	Tel 02 53 00 02 90	Xavier ACHARD	1.A	07/08/2017	Création de document			N° Affaire	Type mission	Phase	Page
Agence de Nantes	CS 50719 44007 NANTES cedex 1	E-mail : agence.nantes@naldeo.com		Format de Base :		Echelle : 1 / 25000			JA6008	MOE		



références internes : xxx

Maitrise d'ouvrage	projeteur		Projet	Document	Référence
Communauté de communes de Parthenay-Gâtine.			Etudes de mise aux normes des déchetteries intercommunales	Repérage des illustrations photos	PG03
Maitrise d'oeuvre	chargé d'affaires	ind. date modification	Déchetterie de Parthenay	numéro affaire type de mission phase	page
NALDEO 8 allée Brancas Agence de Nantes CS 50719 44007 NANTES cedex 1 Tel 02 53 00 02 90 e-mail : agence.nantes@naldeo.com	Xavier ACHARD	2.A 01/06/2016 Suite reunion de presentation 1.A 18/05/2016 Création du document		M X 0 0 0 MOE DIA FAI AVP PRO ACT VISA EXE DET AOR	
		format de base : A3 échelle : 1 / 1 000			



1



2



3



4



5



6



7



8

références internes : xxx

Maitrise d'ouvrage	projeteur			Projet	Document	Référence
Communauté de communes de Parthenay-Gâtine.				Etudes de mise aux normes des déchetteries intercommunales	Reportage photographique	PG04
Maitrise d'oeuvre	chargé d'affaires	2.A	01/06/2016	Suite reunion de presentation		
NALDEO 8 allée Brancas Agence de Nantes CS 50719 44007 NANTES cedex 1 Tel 02 53 00 02 90 e-mail : agence.nantes@naldeo.com	Xavier ACHARD	1.A	18/05/2016	Création du document		
		ind.	date	modification		
		format de base : A3	échelle : 1 / 1 000			
				Déchetterie de Parthenay	numéro affaire	page
					M X 0 0 0 0 MOE	
					DIA FAI AVP PRO ACT VISA EXE DET AOR	

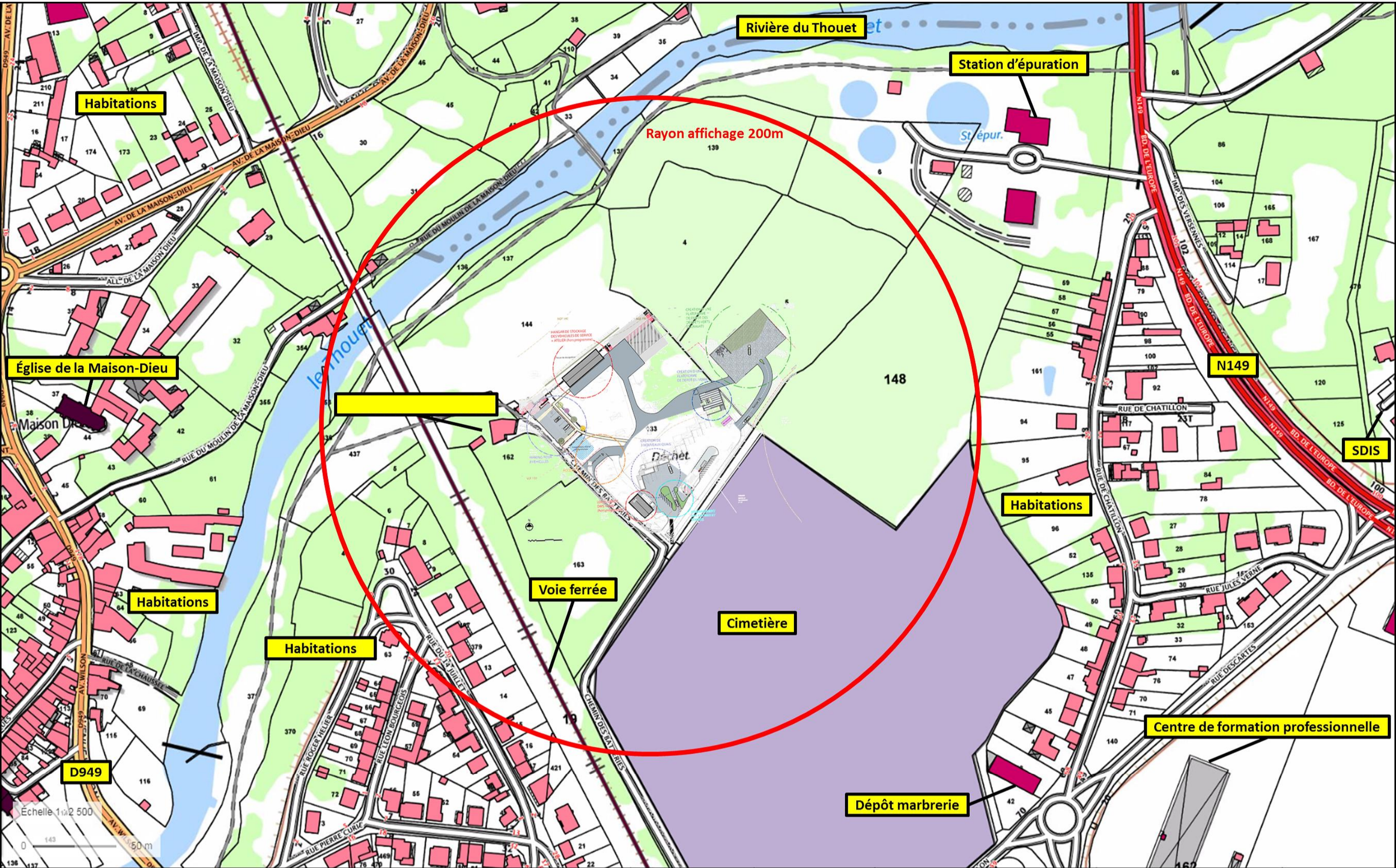

Maitrise d'ouvrage		Projeteur			Projet		Document		Référence
Communauté de Communes de Parthenay-Gâtine					Maitrise d'œuvre pour l'optimisation de la déchèterie de Parthenay		Plan des abords. Rayon d'affichage de 200 m autour du site,		PG02
Maitrise d'œuvre		Chargé d'affaires			Création de document		N° Affaire		Page
NALDEO		Xavier ACHARD			Modification		JA6008		MOE
8 allée Brancas		1.A			07/08/2017		Phase		
Tel 02 53 00 02 90		Ind.			Date		Page		
Agence de Nantes		Format de Base :			Echelle : 1 / 2500				
CS 50719 44007 NANTES cedex 1		E-mail : agence.nantes@naldeo.com							