

4.2 Objectifs du projet

4.3 Décrivez sommairement le projet

4.3.1 dans sa phase travaux

4.3.2 dans sa phase d'exploitation

4.4 A quelle(s) procédure(s) administrative(s) d'autorisation le projet a-t-il été ou sera-t-il soumis ?

La décision de l'autorité environnementale devra être jointe au(x) dossier(s) d'autorisation(s).

4.5 Dimensions et caractéristiques du projet et superficie globale de l'opération - préciser les unités de mesure utilisées

Grandeurs caractéristiques	Valeur(s)

4.6 Localisation du projet

Adresse et commune(s)
d'implantation

Coordonnées géographiques¹

Long. ___° ___' ___" Lat. ___° ___' ___"

Pour les catégories 5° a), 6° a), b) et c), 7° a), 9° a), 10°, 11° a) et b), 22°, 32°, 34°, 38° ; 43° a) et b) de l'annexe à l'article R. 122-2 du code de l'environnement :

Point de départ :

Long. ___° ___' ___" Lat. ___° ___' ___"

Point d'arrivée :

Long. ___° ___' ___" Lat. ___° ___' ___"

Communes traversées :

Joignez à votre demande les annexes n° 2 à 6

4.7 S'agit-il d'une modification/extension d'une installation ou d'un ouvrage existant ?

Oui

Non

4.7.1 Si oui, cette installation ou cet ouvrage a-t-il fait l'objet d'une évaluation environnementale ?

Oui

Non

4.7.2 Si oui, décrivez sommairement les différentes composantes de votre projet et indiquez à quelle date il a été autorisé ?

¹ Pour l'outre-mer, voir notice explicative

5. Sensibilité environnementale de la zone d'implantation envisagée

Afin de réunir les informations nécessaires pour remplir le tableau ci-dessous, vous pouvez vous rapprocher des services instructeurs, et vous référer notamment à l'outil de cartographie interactive CARMEN, disponible sur le site de chaque direction régionale.

Le site Internet du ministère de l'environnement vous propose un regroupement de ces données environnementales par région, à l'adresse suivante : <http://www.developpement-durable.gouv.fr/-Les-donnees-environnementales-.html>.

Cette plateforme vous indiquera la définition de chacune des zones citées dans le formulaire.

Vous pouvez également retrouver la cartographie d'une partie de ces informations sur le site de l'inventaire national du patrimoine naturel (<http://inpn.mnhn.fr/zone/sinp/espaces/viewer/>).

Le projet se situe-t-il :	Oui	Non	Lequel/Laquelle ?
Dans une zone naturelle d'intérêt écologique, faunistique et floristique de type I ou II (ZNIEFF) ?	<input type="checkbox"/>	<input type="checkbox"/>	
En zone de montagne ?	<input type="checkbox"/>	<input type="checkbox"/>	
Dans une zone couverte par un arrêté de protection de biotope ?	<input type="checkbox"/>	<input type="checkbox"/>	
Sur le territoire d'une commune littorale ?	<input type="checkbox"/>	<input type="checkbox"/>	
Dans un parc national, un parc naturel marin, une réserve naturelle (nationale ou régionale), une zone de conservation halieutique ou un parc naturel régional ?	<input type="checkbox"/>	<input type="checkbox"/>	
Sur un territoire couvert par un plan de prévention du bruit, arrêté ou le cas échéant, en cours d'élaboration ?	<input type="checkbox"/>	<input type="checkbox"/>	
Dans un bien inscrit au patrimoine mondial ou sa zone tampon, un monument historique ou ses abords ou un site patrimonial remarquable ?	<input type="checkbox"/>	<input type="checkbox"/>	

Dans une zone humide ayant fait l'objet d'une délimitation ?	<input type="checkbox"/>	<input type="checkbox"/>	
Dans une commune couverte par un plan de prévention des risques naturels prévisibles (PPRN) ou par un plan de prévention des risques technologiques (PPRT) ? si oui, est-il prescrit ou approuvé ?	<input type="checkbox"/>	<input type="checkbox"/>	
Dans un site ou sur des sols pollués ?	<input type="checkbox"/>	<input type="checkbox"/>	
Dans une zone de répartition des eaux ?	<input type="checkbox"/>	<input type="checkbox"/>	
Dans un périmètre de protection rapprochée d'un captage d'eau destiné à la consommation humaine ou d'eau minérale naturelle ?	<input type="checkbox"/>	<input type="checkbox"/>	
Dans un site inscrit ?	<input type="checkbox"/>	<input type="checkbox"/>	
Le projet se situe-t-il, dans ou à proximité :	Oui	Non	Lequel et à quelle distance ?
D'un site Natura 2000 ?	<input type="checkbox"/>	<input type="checkbox"/>	
D'un site classé ?	<input type="checkbox"/>	<input type="checkbox"/>	

6. Caractéristiques de l'impact potentiel du projet sur l'environnement et la santé humaine au vu des informations disponibles

6.1 Le projet envisagé est-il **susceptible** d'avoir les incidences notables suivantes ?

Veillez compléter le tableau suivant :

Incidences potentielles		Oui	Non	De quelle nature ? De quelle importance ? <i>Appréciez sommairement l'impact potentiel</i>
Ressources	Engendre-t-il des prélèvements d'eau ? Si oui, dans quel milieu ?	<input type="checkbox"/>	<input type="checkbox"/>	
	Impliquera-t-il des drainages / ou des modifications prévisibles des masses d'eau souterraines ?	<input type="checkbox"/>	<input type="checkbox"/>	
	Est-il excédentaire en matériaux ?	<input type="checkbox"/>	<input type="checkbox"/>	
	Est-il déficitaire en matériaux ? Si oui, utilise-t-il les ressources naturelles du sol ou du sous-sol ?	<input type="checkbox"/>	<input type="checkbox"/>	
Milieu naturel	Est-il susceptible d'entraîner des perturbations, des dégradations, des destructions de la biodiversité existante : faune, flore, habitats, continuités écologiques ?	<input type="checkbox"/>	<input type="checkbox"/>	
	Si le projet est situé dans ou à proximité d'un site Natura 2000, est-il susceptible d'avoir un impact sur un habitat / une espèce inscrit(e) au Formulaire Standard de Données du site ?	<input type="checkbox"/>	<input type="checkbox"/>	

	Est-il susceptible d'avoir des incidences sur les autres zones à sensibilité particulière énumérées au 5.2 du présent formulaire ?	<input type="checkbox"/>	<input type="checkbox"/>	
	Engendre-t-il la consommation d'espaces naturels, agricoles, forestiers, maritimes ?	<input type="checkbox"/>	<input type="checkbox"/>	
Risques	Est-il concerné par des risques technologiques ?	<input type="checkbox"/>	<input type="checkbox"/>	
	Est-il concerné par des risques naturels ?	<input type="checkbox"/>	<input type="checkbox"/>	
	Engendre-t-il des risques sanitaires ? Est-il concerné par des risques sanitaires ?	<input type="checkbox"/> <input type="checkbox"/>	<input type="checkbox"/> <input type="checkbox"/>	
Nuisances	Engendre-t-il des déplacements/des trafics	<input type="checkbox"/>	<input type="checkbox"/>	
	Est-il source de bruit ? Est-il concerné par des nuisances sonores ?	<input type="checkbox"/> <input type="checkbox"/>	<input type="checkbox"/> <input type="checkbox"/>	

	Engendre-t-il des odeurs ? Est-il concerné par des nuisances olfactives ?	<input type="checkbox"/>	<input type="checkbox"/>	
	Engendre-t-il des vibrations ? Est-il concerné par des vibrations ?	<input type="checkbox"/>	<input type="checkbox"/>	
	Engendre-t-il des émissions lumineuses ? Est-il concerné par des émissions lumineuses ?	<input type="checkbox"/>	<input type="checkbox"/>	
Emissions	Engendre-t-il des rejets dans l'air ?	<input type="checkbox"/>	<input type="checkbox"/>	
	Engendre-t-il des rejets liquides ? Si oui, dans quel milieu ?	<input type="checkbox"/>	<input type="checkbox"/>	
	Engendre-t-il des effluents ?	<input type="checkbox"/>	<input type="checkbox"/>	
	Engendre-t-il la production de déchets non dangereux, inertes, dangereux ?	<input type="checkbox"/>	<input type="checkbox"/>	

Patrimoine / Cadre de vie / Population	Est-il susceptible de porter atteinte au patrimoine architectural, culturel, archéologique et paysager ?	<input type="checkbox"/>	<input type="checkbox"/>	
	Engendre-t-il des modifications sur les activités humaines (agriculture, sylviculture, urbanisme, aménagements), notamment l'usage du sol?	<input type="checkbox"/>	<input type="checkbox"/>	

6.2 Les incidences du projet identifiées au 6.1 sont-elles susceptibles d'être cumulées avec d'autres projets existants ou approuvés ?

Oui Non Si oui, décrivez lesquelles :

6.3 Les incidences du projet identifiées au 6.1 sont-elles susceptibles d'avoir des effets de nature transfrontière ?

Oui Non Si oui, décrivez lesquels :

6.4 Description, le cas échéant, des mesures et des caractéristiques du projet destinées à éviter ou réduire les effets négatifs notables du projet sur l'environnement ou la santé humaine (pour plus de précision, il vous est possible de joindre une annexe traitant de ces éléments) :

7. Auto-évaluation (facultatif)

Au regard du formulaire rempli, estimez-vous qu'il est nécessaire que votre projet fasse l'objet d'une évaluation environnementale ou qu'il devrait en être dispensé ? Expliquez pourquoi.

8. Annexes

8.1 Annexes obligatoires

Objet		
1	Document CERFA n°14734 intitulé « informations nominatives relatives au maître d'ouvrage ou pétitionnaire » - non publié ;	<input type="checkbox"/>
2	Un plan de situation au 1/25 000 ou, à défaut, à une échelle comprise entre 1/16 000 et 1/64 000 (Il peut s'agir d'extraits cartographiques du document d'urbanisme s'il existe) ;	<input type="checkbox"/>
3	Au minimum, 2 photographies datées de la zone d'implantation, avec une localisation cartographique des prises de vue, l'une devant permettre de situer le projet dans l'environnement proche et l'autre de le situer dans le paysage lointain ;	<input type="checkbox"/>
4	Un plan du projet <u>ou</u> , pour les travaux, ouvrages ou aménagements visés aux catégories 5° a), 6° b) et c), 7°, 9°, 10°, 11°, 12°, 13°, 22°, 32, 38° ; 43° a) et b) de l'annexe à l'article R. 122-2 du code de l'environnement un projet de tracé ou une enveloppe de tracé ;	<input type="checkbox"/>
5	Sauf pour les travaux, ouvrages ou aménagements visés aux 5° a), 6° b) et c), 7°, 9°, 10°, 11°, 12°, 13°, 22°, 32, 38° ; 43° a) et b) de l'annexe à l'article R. 122-2 du code de l'environnement : plan des abords du projet (100 mètres au minimum) pouvant prendre la forme de photos aériennes datées et complétées si nécessaire selon les évolutions récentes, à une échelle comprise entre 1/2 000 et 1/5 000. Ce plan devra préciser l'affectation des constructions et terrains avoisinants ainsi que les canaux, plans d'eau et cours d'eau ;	<input type="checkbox"/>
6	Si le projet est situé dans un site Natura 2000, un plan de situation détaillé du projet par rapport à ce site. Dans les autres cas, une carte permettant de localiser le projet par rapport aux sites Natura 2000 sur lesquels le projet est susceptible d'avoir des effets.	<input type="checkbox"/>

8.2 Autres annexes volontairement transmises par le maître d'ouvrage ou pétitionnaire

Veillez compléter le tableau ci-joint en indiquant les annexes jointes au présent formulaire d'évaluation, ainsi que les parties auxquelles elles se rattachent

Objet

9. Engagement et signature

Je certifie sur l'honneur l'exactitude des renseignements ci-dessus

Fait à

le,

Signature

Thierry KLOTZ
Directeur Général



1.2. Plan de situation locale au 1/25 000^e



1.3. Photographies datées de la zone d'implantation

Localisation des prises de vue photographiques



Photographie n° 1 : Vue rapprochée sur la partie Est de la plateforme projetée depuis le point de vue n°1 (19/11/2018)



Photographie n° 2 : Vue rapprochée sur la partie Est de la plateforme projetée depuis le point de vue n°2 (19/11/2018)



Photographie n° 3 : Vue panoramique sur la partie Sud de la plateforme projetée depuis le point n°3 (19/11/2018)



Photographie n° 4 : Vue rapprochée sur la partie Ouest de la plateforme projetée depuis le point de vue n°4 (19/11/2018)



Photographie n° 5 : Vue rapprochée sur la partie Ouest de la plateforme projetée depuis le point de vue n°5 (19/11/2018)



Photographie n° 6 : Vue éloignée sur la plateforme depuis le chemin menant à la plateforme (point n°6)



Photographie n° 7 : Vue éloignée sur la plateforme depuis la route d'Ussel (RD1089) au point n°7 (Google streetview, 2018)



Photographie n° 8 : Vue éloignée sur la plateforme depuis l'autoroute A89 au point n°8 (Google streetview, 2018)



1.4. Plan du projet

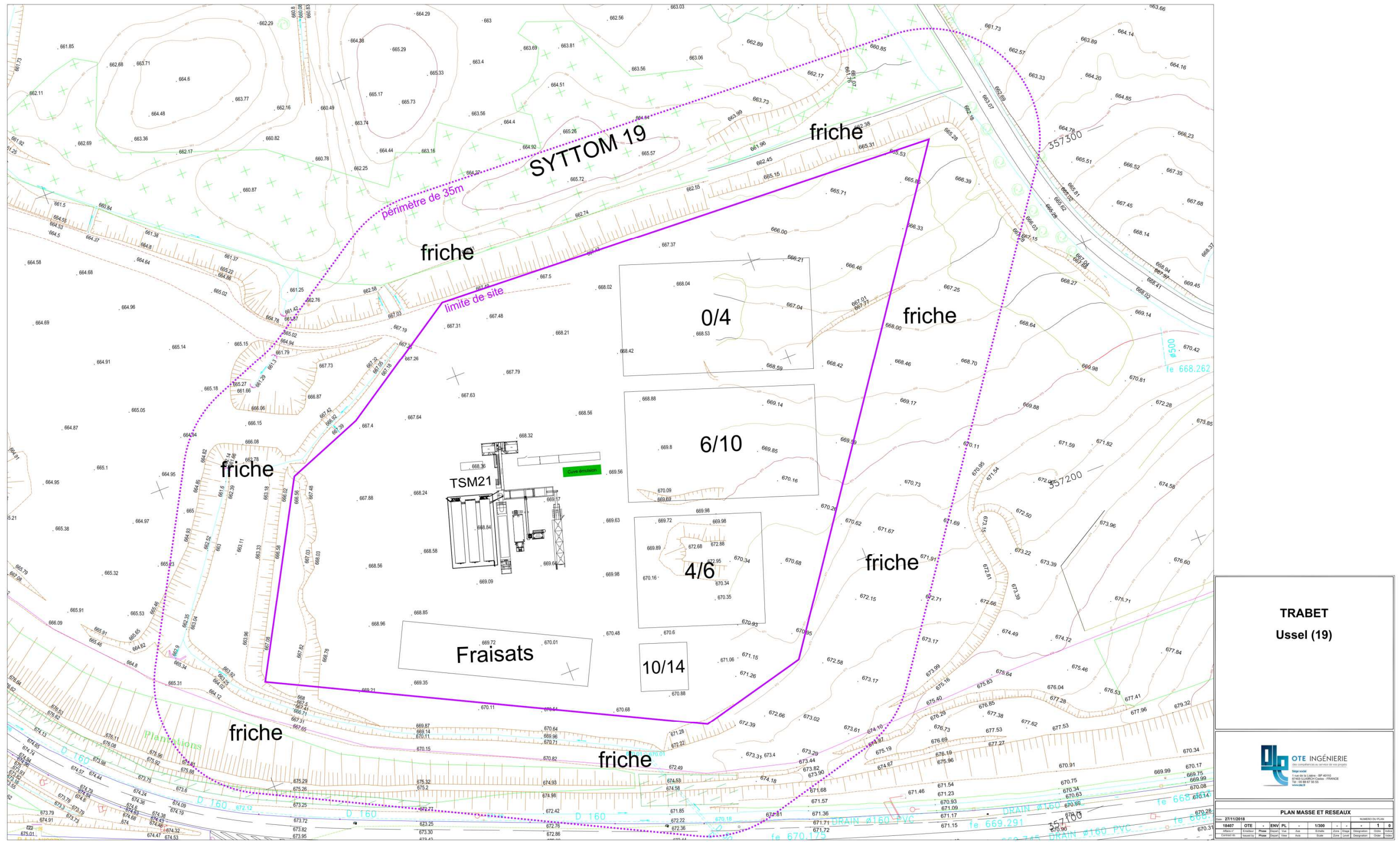

1.5. Plan des abords

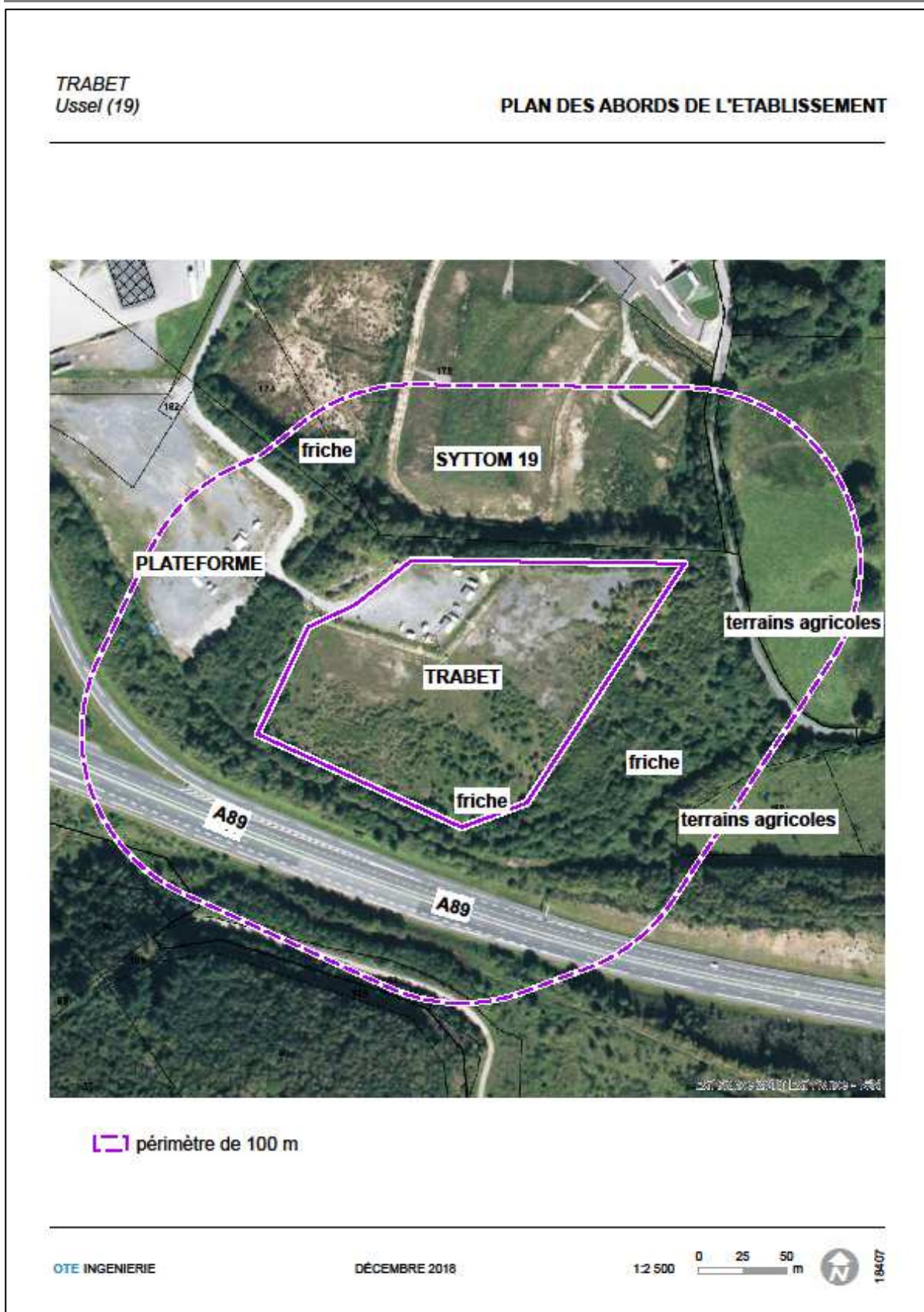

1.6. Carte localisant le projet vis-à-vis des sites Natura 2000

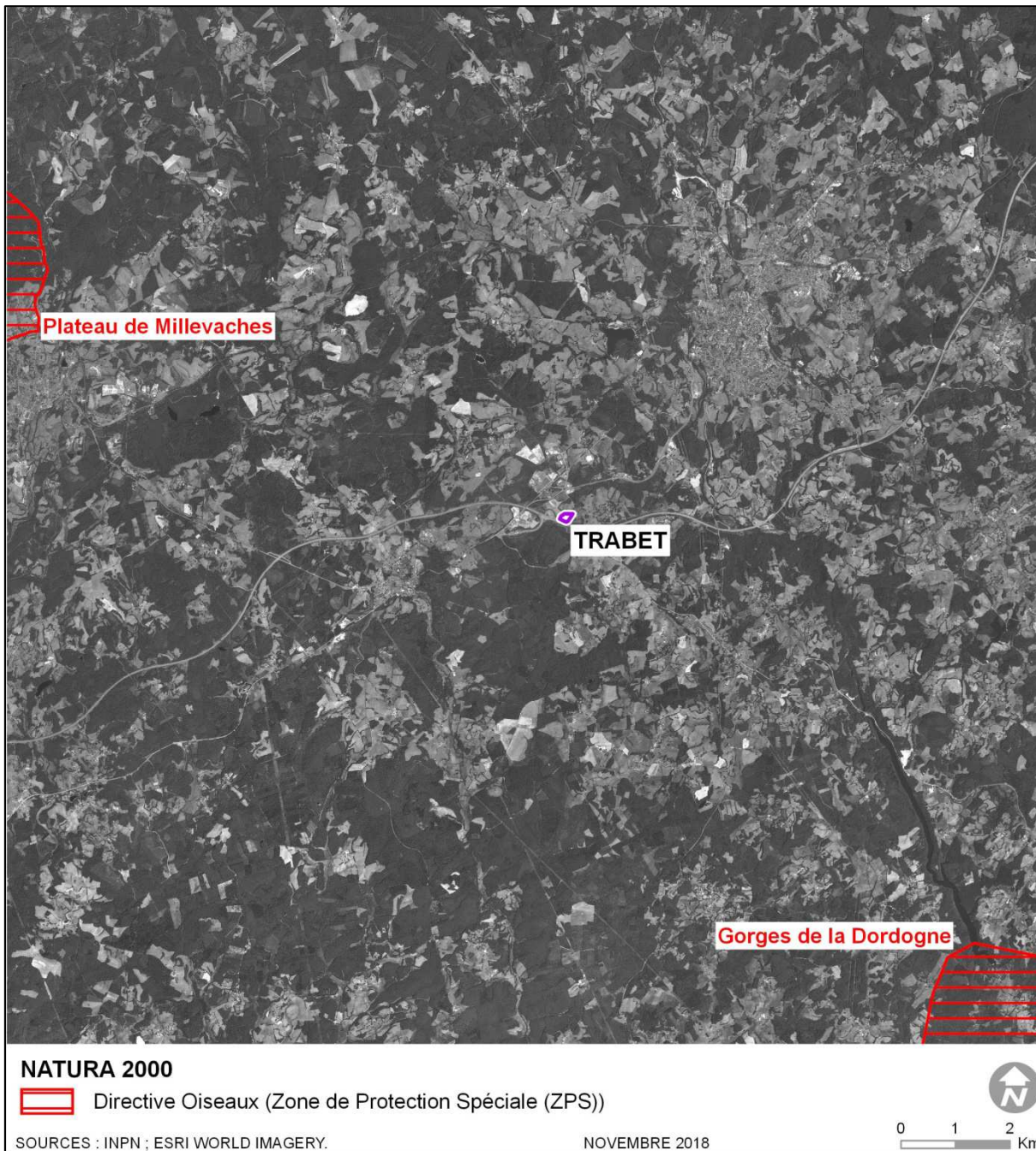

2. Cartographie complémentaire illustrant les paragraphes 5 et 6

2.1. Localisation des ZNIEFF

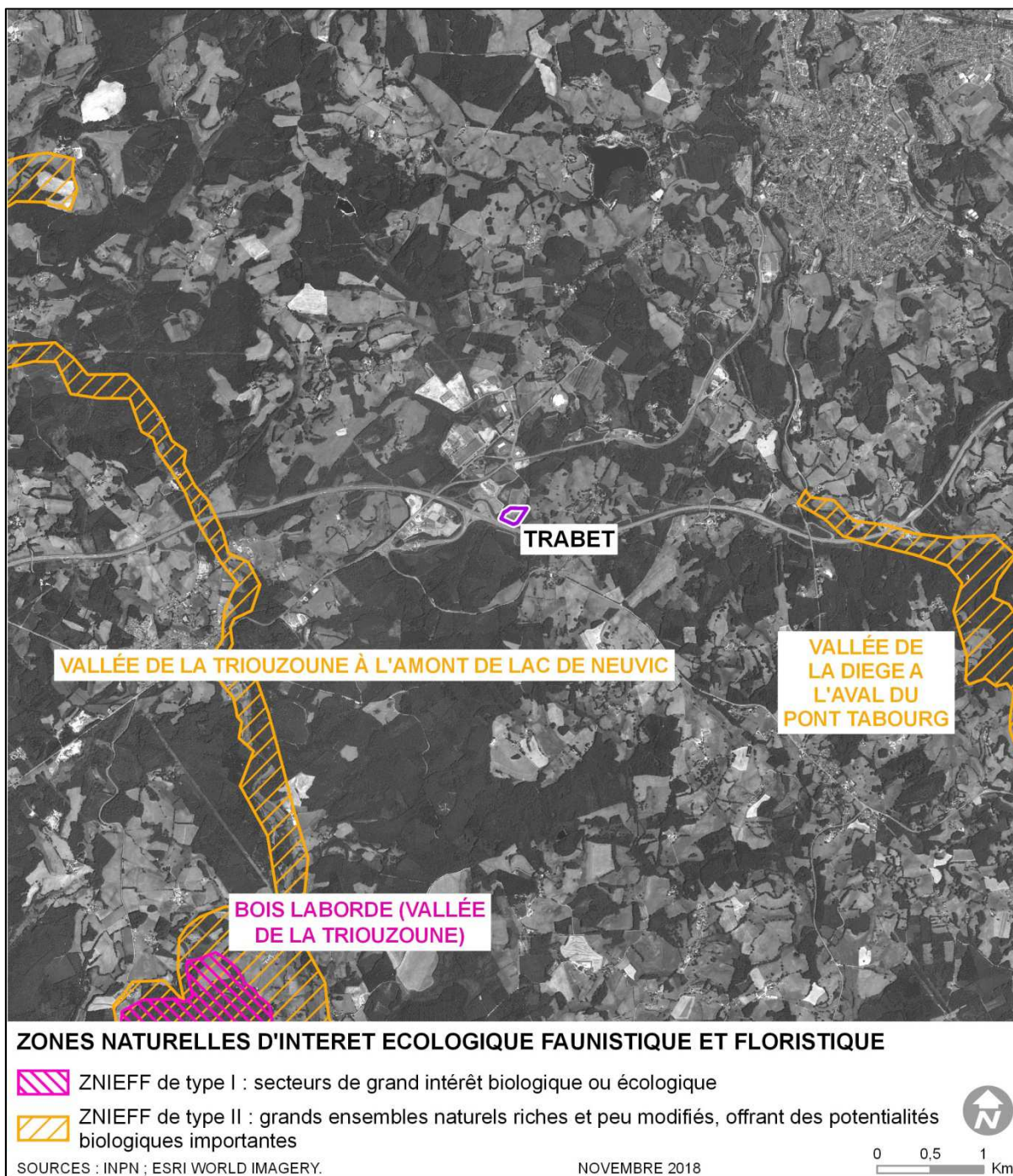

2.2. Localisation des zones inondables

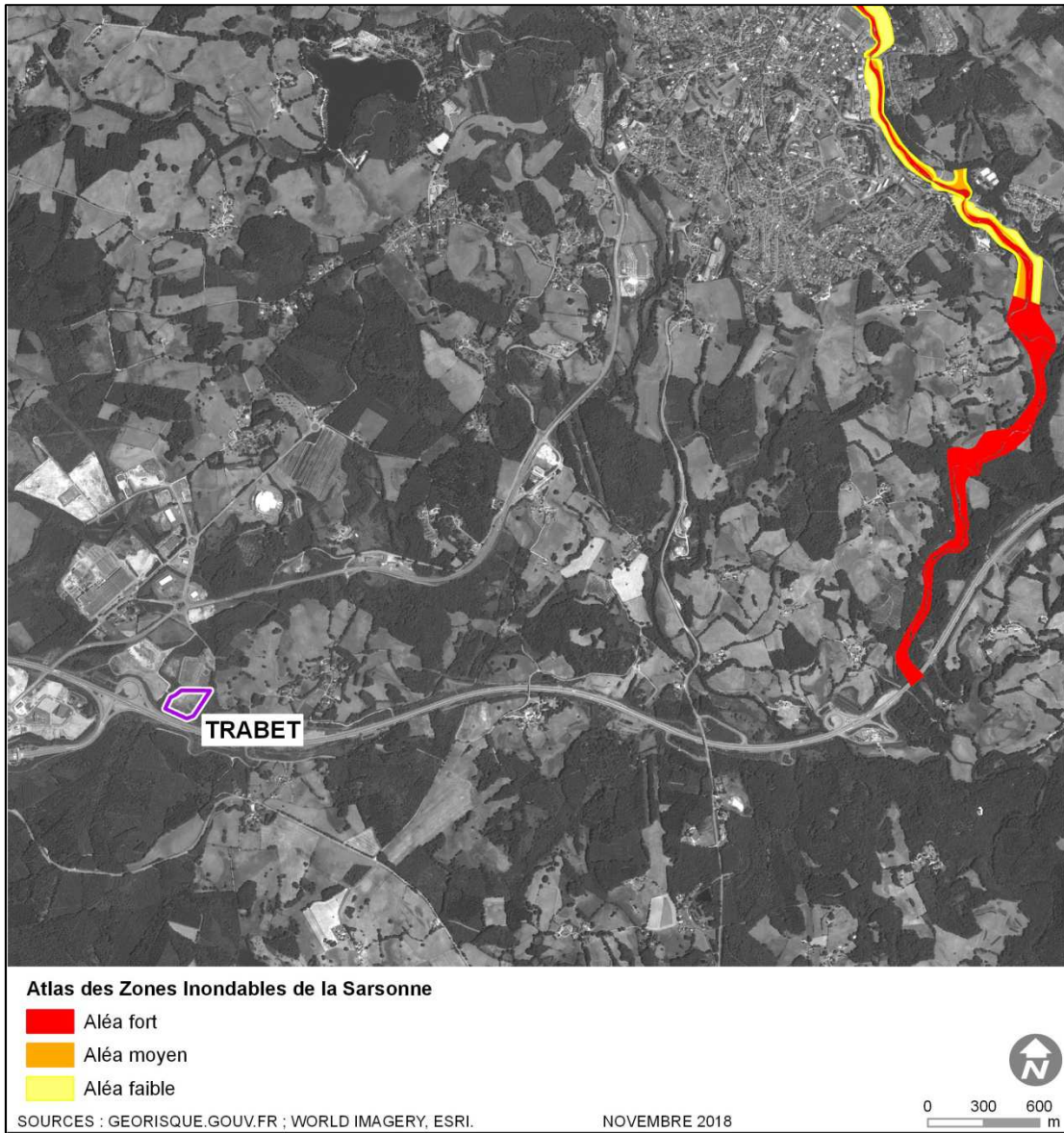

2.3. Localisation des zones à dominante humide

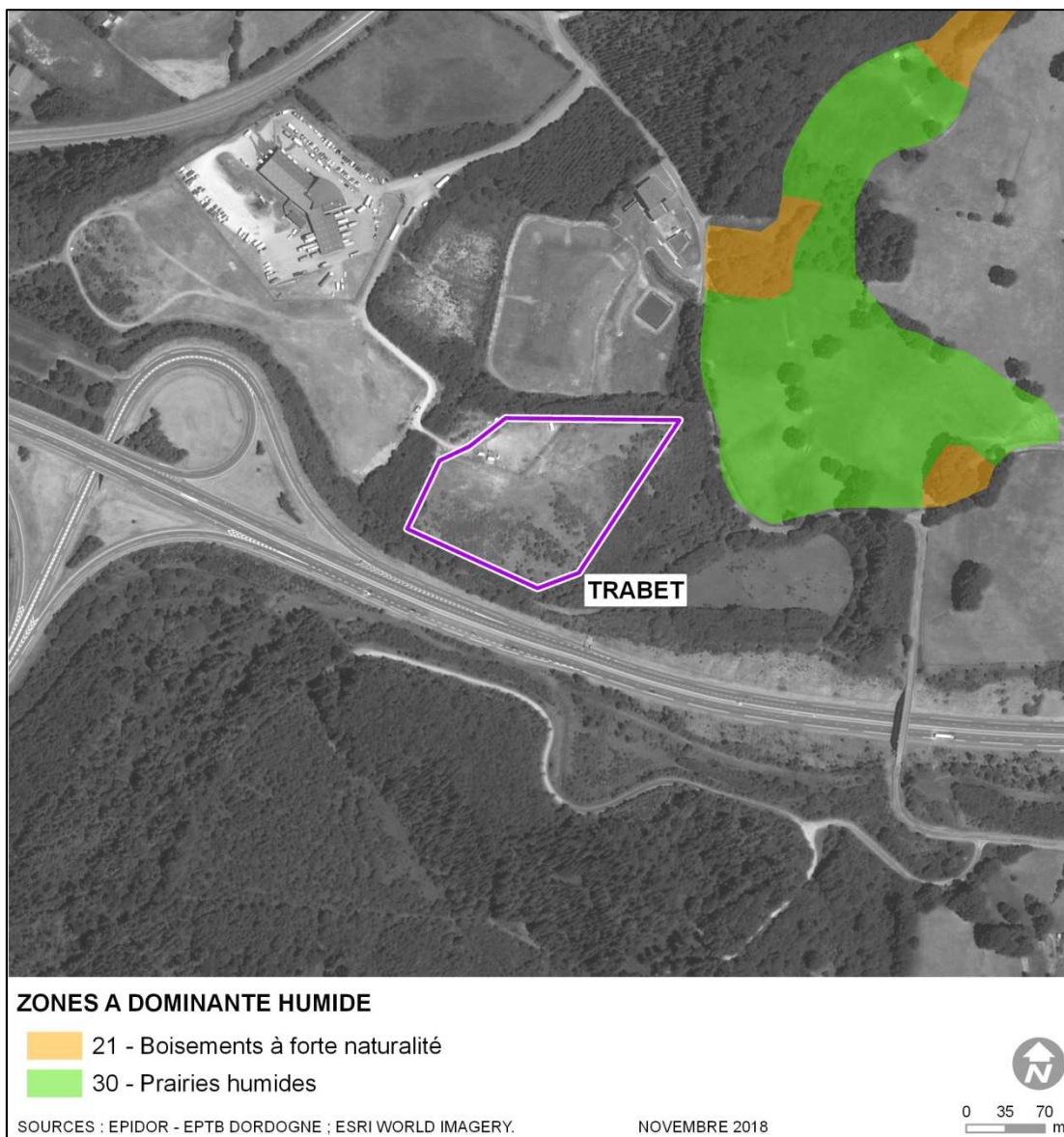

3. Description des mesures et des caractéristiques du projet destinées à éviter, réduire ou compenser les effets du projet sur l'environnement ou la santé humaine

Ce paragraphe répond au point 6.4 du formulaire de demande d'examen au cas par cas et a pour objectif de présenter les mesures envisagées pour éviter, réduire et/ou compenser les effets négatifs prévus du projet.

3.1. Mesures de préservation du sol et du sous-sol

Les risques de pollution du sol et du sous-sol sont liés à la présence de produits liquides qui sont susceptibles de s'écouler accidentellement sur des surfaces non étanches et ainsi de s'infiltrer.

Aussi, dès l'implantation de l'installation et de ses équipements annexes, les dispositions constructives suivantes seront mises en place pour protéger le sol et sous-sol :

- mise en rétention de tous les produits liquides susceptibles de s'écouler accidentellement (bitume, fioul lourd) : les rétentions étant assurées par un merlon de terre et une membrane étanche en polypropylène, résistante à l'action thermique des éventuels écoulements. Ces zones de rétention auront un volume suffisant pour contenir 50 % du volume total stocké ou 100 % du volume de la plus grande cuve ;
- aménagement d'une zone de dépotage étanche permettant de contenir tout écoulement accidentel lors des opérations de dépotage (fuites éventuelles au niveau des raccords de dépotage notamment),
- mise à disposition de matériaux absorbants pour pallier tout écoulement accidentel de produits liquides (fioul), notamment à proximité des flexibles hors rétention.

A noter que le bitume se solidifie à température ambiante, ce qui empêche tout risque d'infiltration dans le sol.

Le stockage des matériaux (granulats et agrégats) sera réalisé à même le sol. Les granulats, matériaux inertes d'origine naturelle, ne présenteront pas de risque de modification hydrochimique de la nappe par infiltration des eaux pluviales.

3.2. Préservation du milieu atmosphérique

Pour diminuer l'impact sur l'air, deux dispositions constructives sont prises sur la centrale :

- la mise en place d'une installation de dépoussiérage pour le traitement des gaz du tambour sécheur garantissant un rejet de poussières inférieure à 50 mg/Nm³,
- l'implantation d'une cheminée d'évacuation des gaz de combustion, de la vapeur d'eau et des poussières résiduelles, d'une hauteur de 13 m répondant aux préconisations de l'arrêté du 2 février 1998 et permettant la dispersion des effluents gazeux dans de bonnes conditions.

Par ailleurs, le silo de stockage du filler d'apport sera muni d'un dispositif de captation des poussières lors des chargements.

La limitation de la vitesse de circulation sur site permettra de réduire les émissions de poussières.

Les granulats quant à eux dégagent peu de poussières. Ils sont en effet naturellement humides.

3.3. Préservation de la santé humaine

Rappelons que les déchets produits par l'activité du projet seront collectés et traités par des sociétés spécialisées.

De même, les eaux pluviales qui s'accumuleront dans la cuvette de rétention du parc à liants, susceptibles d'être souillées, seront pompées pour être traitées dans un centre agréé.

Aussi, les risques sanitaires engendrés par l'exploitation de la centrale d'enrobé seront essentiellement dus aux rejets atmosphériques émis par la cheminée du tambour sécheur.

Notons que le tambour sécheur sera équipé d'un brûleur fonctionnant au fioul lourd à très basse teneur en soufre et d'un dépoussiéreur par manches filtrantes. Par ailleurs, les effluents gazeux seront rejetés à l'atmosphère par l'intermédiaire d'une cheminée de 13 m de hauteur permettant une bonne dispersion des rejets.

Une évaluation de l'état des milieux et des risques sanitaires sera réalisée dans le cadre de la demande d'autorisation environnementale afin de démontrer l'absence d'impact sur la santé humaine.