

Demande d'examen au cas par cas préalable à la réalisation éventuelle d'une évaluation environnementale

Article R. 122-3 du code de l'environnement

*Ce formulaire sera publié sur le site Internet de l'autorité environnementale
Avant de remplir cette demande, lire attentivement la notice explicative*

Cadre réservé à l'autorité environnementale

Date de réception :

22/01/2018

Dossier complet le :

06/02/2018

N° d'enregistrement :

2018-006003

1. Intitulé du projet

Défrichement de 4,2ha au lieu dit "Bois Chambert" sur la commune de Loubillé (79).
Transformation en parcours boisé pour volailles.

2. Identification du (ou des) maître(s) d'ouvrage ou du (ou des) pétitionnaire(s)

2.1 Personne physique

Nom **Renoux**

Prénom **Priscilla**

2.2 Personne morale

Dénomination ou raison sociale

Nom, prénom et qualité de la personne
habilitée à représenter la personne morale

RCS / SIRET

--	--	--	--	--	--	--	--	--	--	--	--	--	--	--	--	--	--	--	--

Forme juridique

Joignez à votre demande l'annexe obligatoire n°1

3. Catégorie(s) applicable(s) du tableau des seuils et critères annexé à l'article R. 122-2 du code de l'environnement et dimensionnement correspondant du projet

N° de catégorie et sous-catégorie	Caractéristiques du projet au regard des seuils et critères de la catégorie (Préciser les éventuelles rubriques issues d'autres nomenclatures (ICPE, IOTA, etc.))
Rubrique 47 a / Défrichement	a) Défrichements soumis à autorisation au titre de l'article L. 341-3 du code forestier portant sur une superficie totale de 4ha pour la mise en place d'un bâtiment avicole et son parcours à volailles.

4. Caractéristiques générales du projet

Doivent être annexées au présent formulaire les pièces énoncées à la rubrique 8.1 du formulaire

4.1 Nature du projet, y compris les éventuels travaux de démolition

Défrichement de 4,2ha de bois situé au lieu dit "Bois Chambert", commune de Loubillé (79), parcelles cadastrées section ZK n°78, 79, 80 et 89, constituées d'un mélange de taillis/futaie.

L'autorisation de défrichement est fonctionnellement liée à la réalisation d'un bâtiment avicole, de son chemin d'accès, mise en place d'une clôture, d'un chemin de ronde et d'un parcours à volailles.

La surface réellement défrichée portera sur une superficie de 0,375ha correspondant au chemin d'accès 450m² et au chemin d'entretien de la clôture 3300m².

Quant au bâtiment de 1980m², il sera construit sur la parcelle n°79, déjà en sol nu.

Le reste de la surface, soit 3,63ha correspond au parcours à volailles arborés qui sera divisée en 3 lots de volailles. Les arbres seront conservés sur cette partie.



Article R. 122-3 du code de l'environnement

2.1 Personnel Division

История

2.2 Personen wurde

Definition of vision sociale

Produit d'entretien à base d'acide pour les surfaces en pierre.

RC2 \ 2841

Rejoignez à votre demande l'annexe obligatoire n°1

4.2 Objectifs du projet

Agricultrice depuis mai 2012 et n'ayant pas pu acquérir de foncier pour créer un atelier de poules pondeuses BIO, mon père a alors accepté de me céder des parcelles de bois, ce qui me permet de réaliser mon projet mais aussi d'être agréé en BIO dès le lancement mon élevage, sans attendre les 3 ans nécessaire à la période de conversion des terres.

4.3 Décrivez sommairement le projet

4.3.1 dans sa phase travaux

Le défrichement sera réalisé par abattage entre janvier et mars 2018. Les troncs seront broyés en plaquettes forestières pour un collègue agriculteur qui sèche de la luzerne avec ces dernières.

Quelques souches seront repousser dans le bois et pourront servir de refuge à la faune.

4.3.2 dans sa phase d'exploitation

Les arbres seront supprimés uniquement pour la création du chemin d'accès au local technique (avec aire de manoeuvre, à la demande des pompiers pour le service sécurité incendie) (chemin d'accès ou les arbres seront coupés sur 6 mètres de largeur et arrachés sur 3 mètres au milieu, pour la bande de roulement. Le tout sur une longueur de 150 mètres).

Il sera également créé un chemin de ronde de l'emprise nécessaire pour l'entretien des clotures des 3 parcours.

Les 3 parcours de 1ha20 chacun resteront entièrement boisé et le bâtiment sera quant à lui implanter sur la parcelle n°79, dont le sol est nu (puisque autrefois, il y avait sur cette parcelle, une maison qui a brûlé dans les années 2000).

4.4 A quelle(s) procédure(s) administrative(s) d'autorisation le projet a-t-il été ou sera-t-il soumis ?

La décision de l'autorité environnementale devra être jointe au(x) dossier(s) d'autorisation(s).

A une autorisation de défrichement.

4.5 Dimensions et caractéristiques du projet et superficie globale de l'opération - préciser les unités de mesure utilisées

Grandeurs caractéristiques	Valeur(s)
- superficie du massif	- 11ha
- superficie parcours arboré	- 3,6ha (3 parcours de 1,2ha)
- superficie bâtiment	- 1980m ²
- longueur du chemin d'accès	- 150 mètres
- largeur du chemin d'accès	- 3 mètres

4.6 Localisation du projet

Adresse et commune(s)
d'implantation

Lieu dit "le Bois Chambert"
79110 Loubillé

Coordonnées géographiques¹

Long. 0° 02' 55" O Lat. 46° 02' 02" N

Pour les catégories 5° a), 6° a), b) et c), 7° a), b) 9° a), b), c), d), 10°, 11° a) b), 12°, 13°, 22°, 32°, 34°, 38° : 43° a), b) de l'annexe à l'article R. 122-2 du code de l'environnement :

Point de départ :

Long. ___° ___' ___" Lat. ___° ___' ___"

Point d'arrivée :

Long. ___° ___' ___" Lat. ___° ___' ___"

Communes traversées :

Joignez à votre demande les annexes n° 2 à 6

4.7 S'agit-il d'une modification/extension d'une installation ou d'un ouvrage existant ?

Oui ☐

Non ☒

4.7.1 Si oui, cette installation ou cet ouvrage a-t-il fait l'objet d'une évaluation environnementale ?

Oui ☐

Non ☐

4.7.2 Si oui, décrivez sommairement les différentes composantes de votre projet et indiquez à quelle date il a été autorisé ?

5. Sensibilité environnementale de la zone d'implantation envisagée

Afin de réunir les informations nécessaires pour remplir le tableau ci-dessous, vous pouvez vous rapprocher des services instructeurs, et vous référer notamment à l'outil de cartographie interactive CARMEN, disponible sur le site de chaque direction régionale.

Le site Internet du ministère en charge de l'environnement vous propose, dans la rubrique concernant la demande de cas par cas, la liste des sites internet où trouver les données environnementales par région utiles pour remplir le formulaire.

Le projet se situe-t-il :	Oui	Non	Lequel/Laquelle ?
Dans une zone naturelle d'intérêt écologique, faunistique et floristique de type I ou II (ZNIEFF) ?	<input checked="" type="checkbox"/>	<input type="checkbox"/>	ZNIEFF de type 2 n° 06650000
En zone de montagne ?	<input type="checkbox"/>	<input checked="" type="checkbox"/>	
Dans une zone couverte par un arrêté de protection de biotope ?	<input type="checkbox"/>	<input checked="" type="checkbox"/>	
Sur le territoire d'une commune littorale ?	<input type="checkbox"/>	<input checked="" type="checkbox"/>	
Dans un parc national, un parc naturel marin, une réserve naturelle (nationale ou régionale), une zone de conservation halieutique ou un parc naturel régional ?	<input type="checkbox"/>	<input checked="" type="checkbox"/>	
Sur un territoire couvert par un plan de prévention du bruit, arrêté ou le cas échéant, en cours d'élaboration ?	<input type="checkbox"/>	<input checked="" type="checkbox"/>	
Dans un bien inscrit au patrimoine mondial ou sa zone tampon, un monument historique ou ses abords ou un site patrimonial remarquable ?	<input type="checkbox"/>	<input checked="" type="checkbox"/>	
Dans une zone humide ayant fait l'objet d'une délimitation ?	<input type="checkbox"/>	<input checked="" type="checkbox"/>	

Dans une commune couverte par un plan de prévention des risques naturels prévisibles (PPRN) ou par un plan de prévention des risques technologiques (PPRT) ? Si oui, est-il prescrit ou approuvé ?	<input type="checkbox"/>	<input checked="" type="checkbox"/>	
Dans un site ou sur des sols pollués ?	<input type="checkbox"/>	<input checked="" type="checkbox"/>	
Dans une zone de répartition des eaux ?	<input type="checkbox"/>	<input checked="" type="checkbox"/>	
Dans un périmètre de protection rapprochée d'un captage d'eau destiné à la consommation humaine ou d'eau minérale naturelle ?	<input type="checkbox"/>	<input checked="" type="checkbox"/>	
Dans un site inscrit ?	<input type="checkbox"/>	<input checked="" type="checkbox"/>	
Le projet se situe-t-il, dans ou à proximité :	Oui	Non	Lequel et à quelle distance ?
D'un site Natura 2000 ?	<input type="checkbox"/>	<input checked="" type="checkbox"/>	
D'un site classé ?	<input type="checkbox"/>	<input checked="" type="checkbox"/>	

6. Caractéristiques de l'impact potentiel du projet sur l'environnement et la santé humaine au vu des informations disponibles

6.1 Le projet envisagé est-il susceptible d'avoir les incidences notables suivantes ?

Veuillez compléter le tableau suivant :

Incidences potentielles		Oui	Non	De quelle nature ? De quelle importance ? Appréciez sommairement l'impact potentiel
Ressources	Engendre-t-il des prélèvements d'eau ? Si oui, dans quel milieu ?	<input type="checkbox"/>	<input checked="" type="checkbox"/>	
	Impliquera-t-il des drainages / ou des modifications prévisibles des masses d'eau souterraines ?	<input type="checkbox"/>	<input checked="" type="checkbox"/>	
	Est-il excédentaire en matériaux ?	<input type="checkbox"/>	<input checked="" type="checkbox"/>	
	Est-il déficitaire en matériaux ? Si oui, utilise-t-il les ressources naturelles du sol ou du sous-sol ?	<input checked="" type="checkbox"/>	<input type="checkbox"/>	Non, nous n'utiliseront pas les ressources naturelles du sol. Il sera importé environ 15 cm de remblais pour la construction du bâtiment et pour le chemin d'accès.
Milieu naturel	Est-il susceptible d'entraîner des perturbations, des dégradations, des destructions de la biodiversité existante : faune, flore, habitats, continuités écologiques ?	<input type="checkbox"/>	<input checked="" type="checkbox"/>	
	Si le projet est situé dans ou à proximité d'un site Natura 2000, est-il susceptible d'avoir un impact sur un habitat / une espèce inscrit(e) au Formulaire Standard de Données du site ?	<input type="checkbox"/>	<input checked="" type="checkbox"/>	

	Est-il susceptible d'avoir des incidences sur les autres zones à sensibilité particulière énumérées au 5.2 du présent formulaire ?	<input type="checkbox"/>	<input checked="" type="checkbox"/>	
	Engendre-t-il la consommation d'espaces naturels, agricoles, forestiers, maritimes ?	<input checked="" type="checkbox"/>	<input type="checkbox"/>	Forestier, pour l'emprise du chemin d'accès (600m ²).
Risques	Est-il concerné par des risques technologiques ?	<input type="checkbox"/>	<input checked="" type="checkbox"/>	
	Est-il concerné par des risques naturels ?	<input type="checkbox"/>	<input checked="" type="checkbox"/>	
	Engendre-t-il des risques sanitaires ? Est-il concerné par des risques sanitaires ?	<input type="checkbox"/> <input checked="" type="checkbox"/>	<input checked="" type="checkbox"/> <input type="checkbox"/>	Concerné par les maladies des volailles (interne). (Nous sommes éloigné de la grande zone d'élevage avicole hors sol).
Nuisances	Engendre-t-il des déplacements/des trafics	<input checked="" type="checkbox"/>	<input type="checkbox"/>	Déplacement de camions : - Un camion à la livraison des poules et à leurs départs 13 mois après. - Un camion d'aliment par mois. - Et un camion deux fois par semaine qui retire les oeufs.
	Est-il source de bruit ? Est-il concerné par des nuisances sonores ?	<input type="checkbox"/> <input type="checkbox"/>	<input checked="" type="checkbox"/> <input checked="" type="checkbox"/>	

	Engendre-t-il des odeurs ? Est-il concerné par des nuisances olfactives ?	<input type="checkbox"/>	<input checked="" type="checkbox"/>	
	Engendre-t-il des vibrations ? Est-il concerné par des vibrations ?	<input type="checkbox"/>	<input checked="" type="checkbox"/>	
	Engendre-t-il des émissions lumineuses ? Est-il concerné par des émissions lumineuses ?	<input type="checkbox"/>	<input checked="" type="checkbox"/>	
Emissions	Engendre-t-il des rejets dans l'air ?	<input type="checkbox"/>	<input checked="" type="checkbox"/>	
	Engendre-t-il des rejets liquides ? Si oui, dans quel milieu ?	<input type="checkbox"/>	<input checked="" type="checkbox"/>	
	Engendre-t-il des effluents ?	<input type="checkbox"/>	<input checked="" type="checkbox"/>	
	Engendre-t-il la production de déchets non dangereux, inertes, dangereux ?	<input checked="" type="checkbox"/>	<input type="checkbox"/>	Oui, environ 180 tonnes de fientes enlevées (avec un plan d'épandage) une fois tous les 13 mois.

Patrimoine / Cadre de vie / Population	Est-il susceptible de porter atteinte au patrimoine architectural, culturel, archéologique et paysager ?	<input type="checkbox"/>	<input checked="" type="checkbox"/>	
	Engendre-t-il des modifications sur les activités humaines (agriculture, sylviculture, urbanisme, aménagements), notamment l'usage du sol ?	<input type="checkbox"/>	<input checked="" type="checkbox"/>	

6.2 Les incidences du projet identifiées au 6.1 sont-elles susceptibles d'être cumulées avec d'autres projets existants ou approuvés ?

Oui ☐ Non ☒ Si oui, décrivez lesquelles :

6.3 Les incidences du projet identifiées au 6.1 sont-elles susceptibles d'avoir des effets de nature transfrontière ?

Oui ☐ Non ☒ Si oui, décrivez lesquels :

6.4 Description, le cas échéant, des mesures et des caractéristiques du projet destinées à éviter ou réduire les effets négatifs notables du projet sur l'environnement ou la santé humaine (pour plus de précision, il vous est possible de joindre une annexe traitant de ces éléments) :

7. Auto-évaluation (facultatif)

Au regard du formulaire rempli, estimez-vous qu'il est nécessaire que votre projet fasse l'objet d'une évaluation environnementale ou qu'il devrait en être dispensé ? Expliquez pourquoi.

Non je ne pense pas que mon projet fasse l'objet d'une étude d'impact puisque nous conserverons la quasi-totalité du milieu naturel boisé et que l'abattage des arbres nécessaire pour le chemin d'accès et chemin de ronde se fera en dehors des périodes de nidifications des oiseaux (avril à juillet).

8. Annexes

8.1 Annexes obligatoires

Objet		
1	Document CERFA n°14734 intitulé « Informations nominatives relatives au maître d'ouvrage ou pétitionnaire » - non publié ;	<input checked="" type="checkbox"/>
2	Un plan de situation au 1/25 000 ou, à défaut, à une échelle comprise entre 1/16 000 et 1/64 000 (il peut s'agir d'extraits cartographiques du document d'urbanisme s'il existe) ;	<input checked="" type="checkbox"/>
3	Au minimum, 2 photographies datées de la zone d'implantation, avec une localisation cartographique des prises de vue, l'une devant permettre de situer le projet dans l'environnement proche et l'autre de le situer dans le paysage lointain ;	<input checked="" type="checkbox"/>
4	Un plan du projet ou, pour les travaux, ouvrages ou aménagements visés aux catégories 5° a), 6°a), b) et c), 7°a), b), 9°a), b), c), d), 10°, 11°a), b), 12°, 13°, 22°, 32, 38° ; 43° a) et b) de l'annexe à l'article R. 122-2 du code de l'environnement un projet de tracé ou une enveloppe de tracé ;	<input checked="" type="checkbox"/>
5	Sauf pour les travaux, ouvrages ou aménagements visés aux 5° a), 6°a), b) et c), 7° a), b), 9°a), b), c), d), 10°, 11°a), b), 12°, 13°, 22°, 32, 38° ; 43° a) et b) de l'annexe à l'article R. 122-2 du code de l'environnement : plan des abords du projet (100 mètres au minimum) pouvant prendre la forme de photos aériennes datées et complétées si nécessaire selon les évolutions récentes, à une échelle comprise entre 1/2 000 et 1/5 000. Ce plan devra préciser l'affectation des constructions et terrains avoisinants ainsi que les canaux, plans d'eau et cours d'eau ;	<input checked="" type="checkbox"/>
6	Si le projet est situé dans un site Natura 2000, un plan de situation détaillé du projet par rapport à ce site. Dans les autres cas, une carte permettant de localiser le projet par rapport aux sites Natura 2000 sur lesquels le projet est susceptible d'avoir des effets.	<input type="checkbox"/>

4.4 Description, le cas échéant, des mesures et des caractéristiques du projet destinées à éviter ou réduire les effets négatifs notables du projet sur l'environnement ou la santé humaine (pour plus de précision, il vous est possible de joindre une annexe traitant de ces éléments) :

de modifications des niveaux (avril à juillet).
 naturel boisé et que l'abaissement des arbres nécessaires pour le chemin d'accès et chemin de ronde se fera en dehors des périodes
 Non je ne pense pas que mon projet fasse l'objet d'une étude d'impact puisque nous conservons la quasi-totalité du milieu
 environnemental ou qu'il devrait en être exigé ? Expliciter pourquoi.
 Au regard du formulaire rempli, estimez-vous qu'il est nécessaire que votre projet fasse l'objet d'une évaluation

8.1 Annexes obligatoires

Objet	
1	Document CERFA n°1434 intitulé « Intonctions nominatives relatives au maître d'ouvrage ou pétitionnaire » - non dupliqué <input checked="" type="checkbox"/>
2	Un plan de situation au 1/25 000 ou à défaut, à une échelle comprise entre 1/10 000 et 1/64 000 (il peut s'agir d'extraits cartographiques du document d'urbanisme s'il existe) ; <input checked="" type="checkbox"/>
3	Au minimum, 2 photographies datées de la zone d'implantation, avec une localisation cartographique des prises de vue. Une devant permettre de situer le projet dans l'environnement proche et l'autre de le situer dans le paysage lointain. <input checked="" type="checkbox"/>
4	Un plan du projet ou, pour les travaux, ouvrages ou aménagements visés aux catégories 2° a), 2° c), b) et c), code de l'environnement ou projet de tracé ou une enveloppe de tracé <input checked="" type="checkbox"/>
5	200 pour les travaux, ouvrages ou aménagements visés aux 2° a), 2° c), b) et c), 7° a), b), 2° c), d), 10°, 11° a), b), 12°, 13°, 22°, 32°, 38°, 43° a) et b) de l'annexe à l'article R. 123-2 du code de l'environnement ; pour les autres, 100 mètres au minimum) pouvant prendre la forme de photos aériennes datées et complétées si nécessaire selon les évolutions récentes, à une échelle comprise entre 1/2 000 et 1/5 000. Ce plan devra préciser l'affectation des constructions et terrains avoisinants ainsi que les canaux, plans d'eau et cours d'eau ; <input checked="" type="checkbox"/>
6	Si le projet est situé dans un site Natura 2000, un plan de situation détaillé du projet par rapport à ce site. Dans les autres cas, une carte permettant de localiser le projet par rapport aux sites Natura 2000 sur lesquels le projet est susceptible d'avoir des effets. <input type="checkbox"/>

8.2 Autres annexes volontairement transmises par le maître d'ouvrage ou pétitionnaire

Veillez compléter le tableau ci-joint en indiquant les annexes jointes au présent formulaire d'évaluation, ainsi que les parties auxquelles elles se rattachent

Objet

9. Engagement et signature

Je certifie sur l'honneur l'exactitude des renseignements ci-dessus



Fait à

Loubillé

le, 12/01/2018

Signature



Bois Chambert

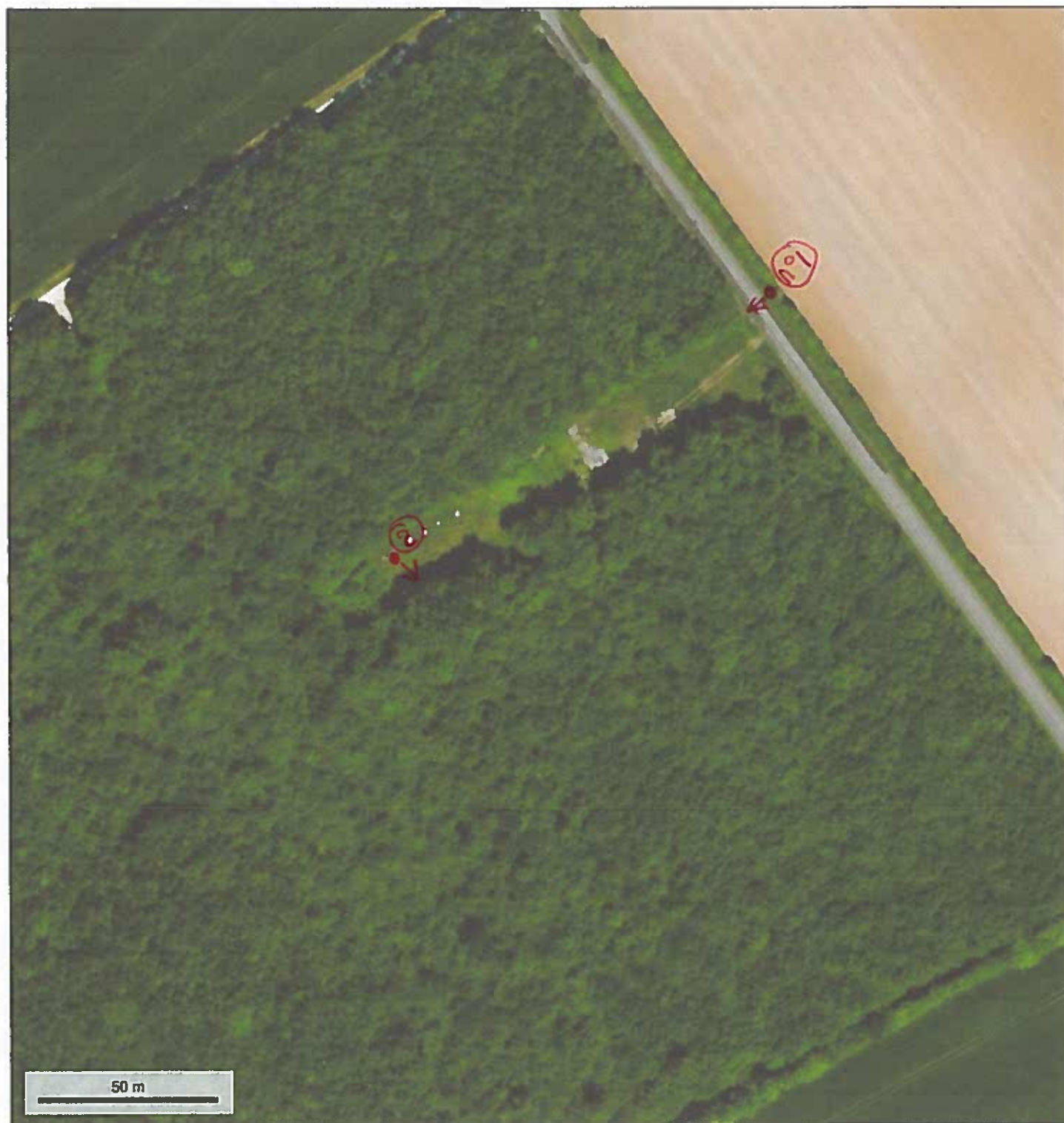

© IGN 2017 - www.geoportail.gouv.fr/mentions-legales

Longitude : 0° 02' 55" W
Latitude : 46° 02' 03" N

Prise de vue Bois Chambert 79110 Loubillé

Prise de vue Bois Chamber 75110 Loppès

© IGN 2017 - www.geoportail.gouv.fr/carte

Latitude :
Longitude :

49.03.03.N
0.03.52.W

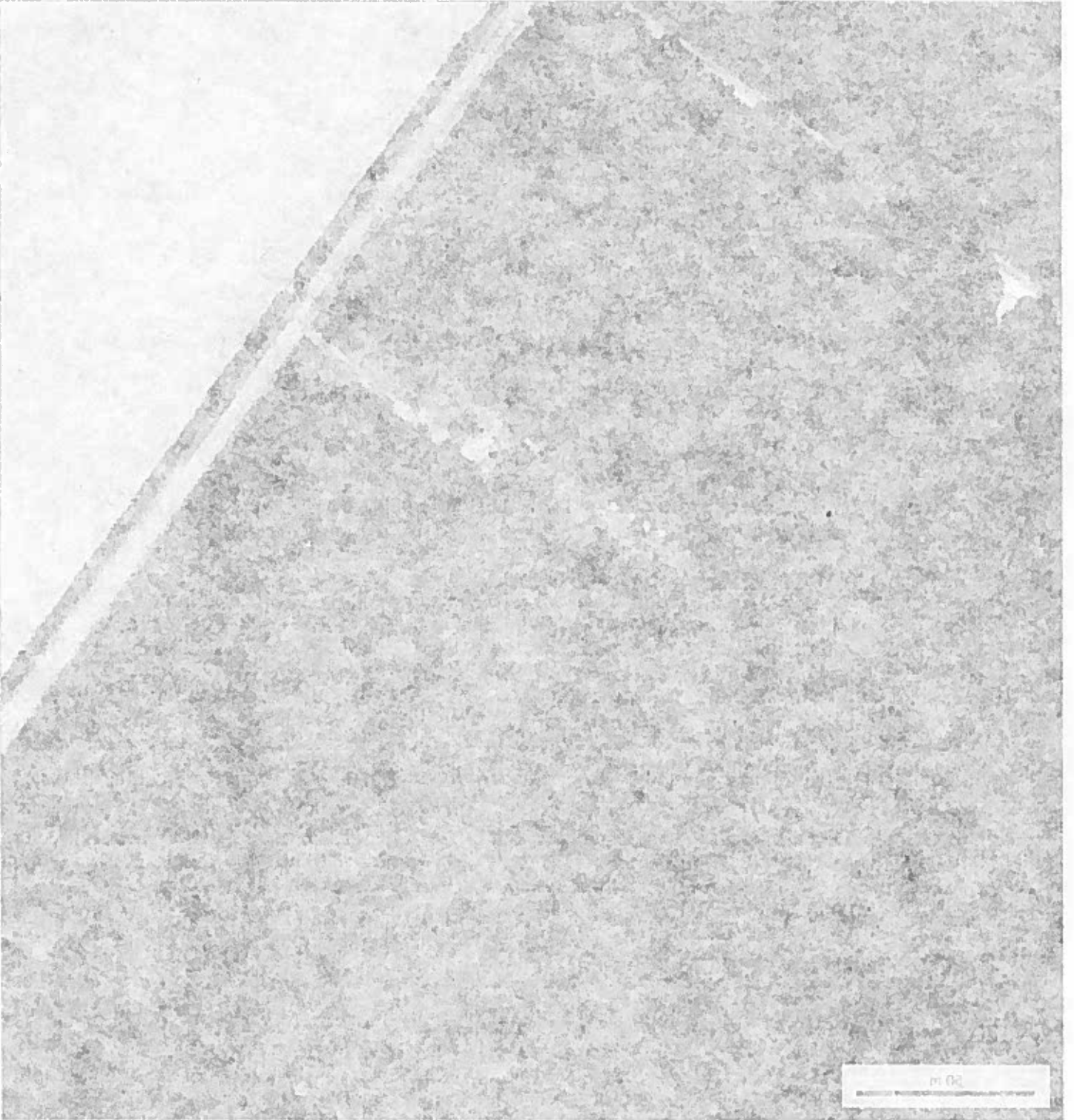

Bois Chamber
geoportail

18/01/2018

Carte - Geoportail

Département :
DEUX SEVRES

Commune :
LOUBILLE

Section : ZK
Feuille : 000 ZK 01

Échelle d'origine : 1/2000
Échelle d'édition : 1/2000





Date d'édition : 15/01/2018
(fuseau horaire de Paris)

Coordonnées en projection : RGF93CC47
©2017 Ministère de l'Action et des
Comptes publics

DIRECTION GÉNÉRALE DES FINANCES PUBLIQUES

PLAN DE SITUATION

Légende :

-  = réserve incendie
-  = chemin de ronde
-  = bâtiment d'élevage
-  = chemin d'accès

Le plan visualisé sur cet extrait est géré
par le centre des impôts foncier suivant :
PTGC
171 Avenue de PARIS 79061
79061 NIORT CEDEX 9
tél. 05 49 09 98 65 -fax
ptgc.deux-sevres@dgif.finances.gouv.fr

Cet extrait de plan vous est délivré par :

cadastre.gouv.fr

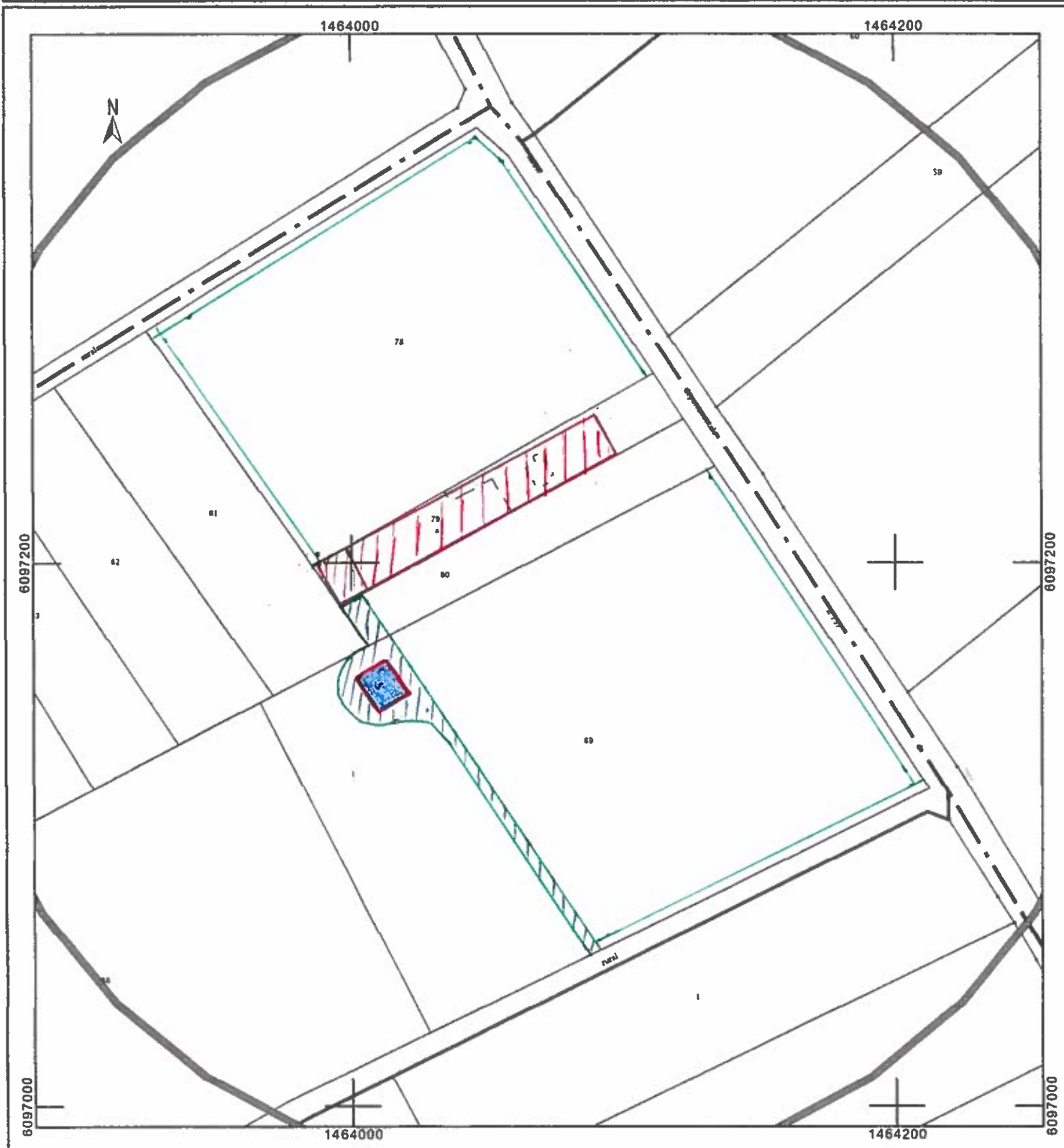

Bois Chambert

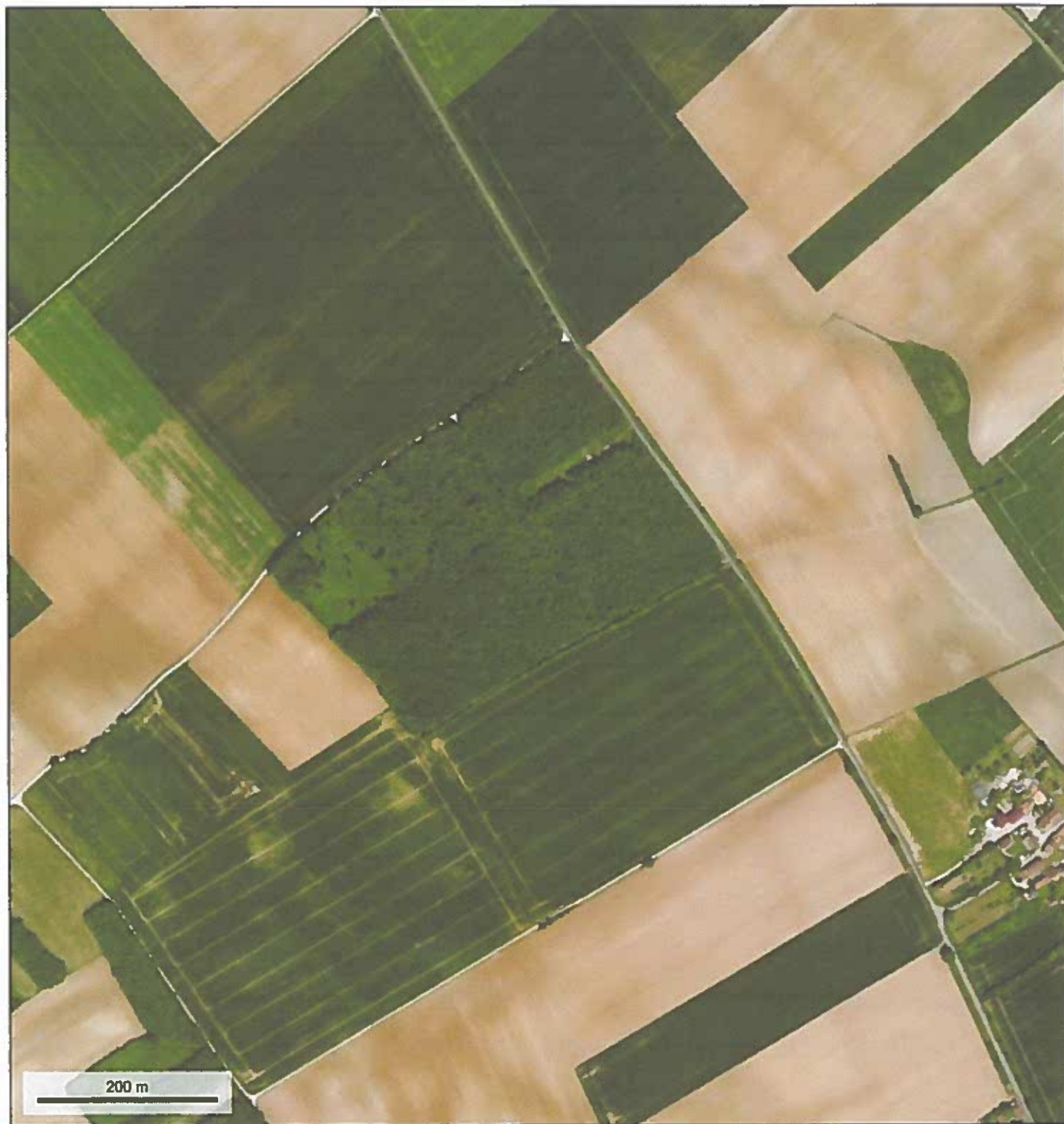
© IGN 2017 - www.geoportail.gouv.fr/mentions-legalesLongitude : 0° 02' 57" W
Latitude : 46° 02' 00" N

Bois Chambert 79110 Loubillé

géoportail

Bois Chambert

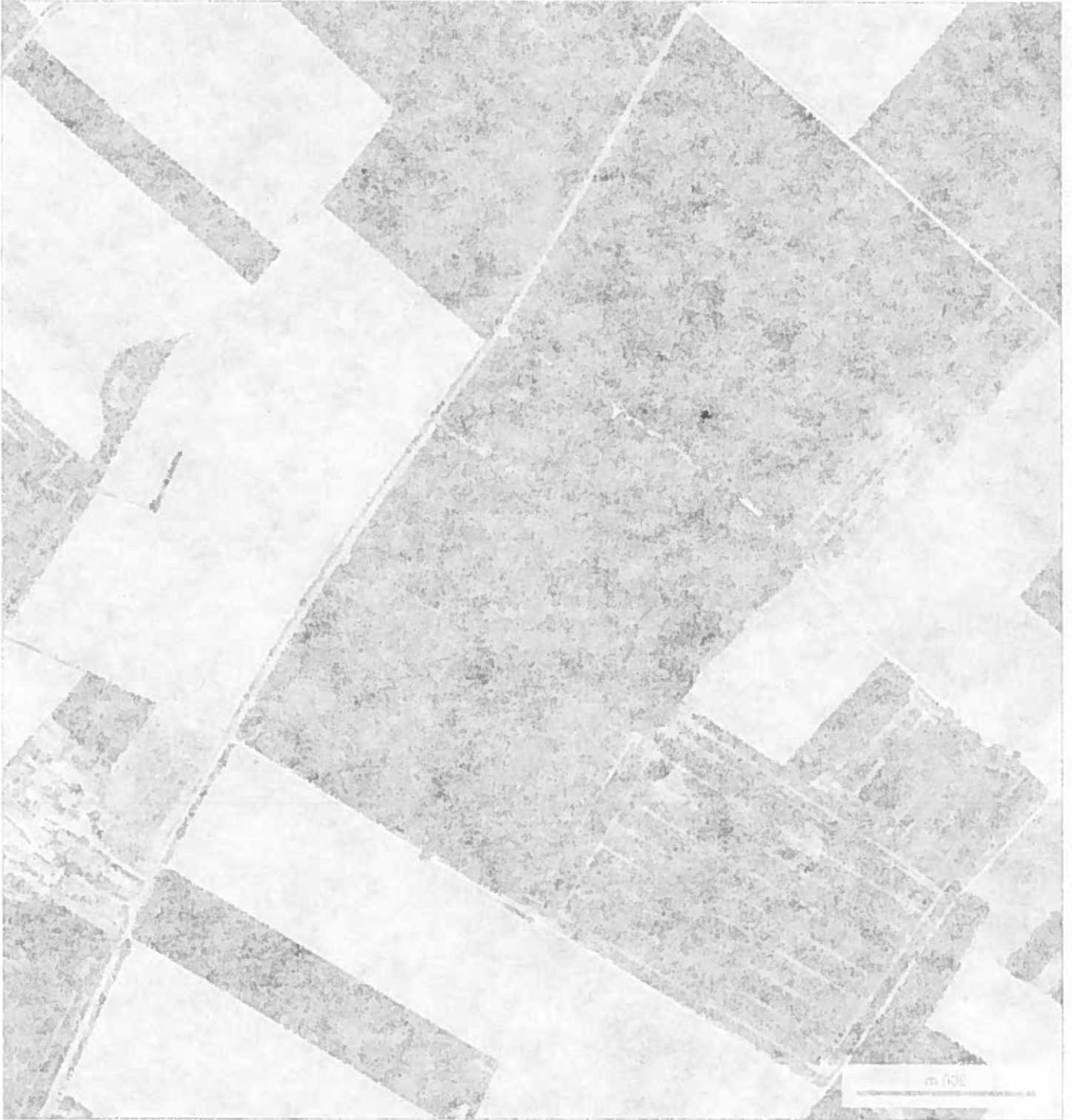

48° 03' 00" N
0° 03' 23" W

Latitude
Longitude

© IGN 2017 - Données : IGN, CNRS, INRA, Météo France

Bois Chambert 73110 Louvillat