



Demande d'examen au cas par cas préalable à la réalisation éventuelle d'une évaluation environnementale



Article R. 122-3 du code de l'environnement

N° 14734*03

Ministère chargé de l'environnement

Ce formulaire sera publié sur le site internet de l'autorité environnementale
Avant de remplir cette demande, lire attentivement la notice explicative

Cadre réservé à l'autorité environnementale

Date de réception : 14/03/2018

Dossier complet le : 14/03/2018

N° d'enregistrement : 2018-006293

1. Intitulé du projet

Défrichement des parcelles : I 7 en partie, I 11, I 12, I 13, I 16, E 294 (I 45 (bordure) pour environ 1,7 ha sur la commune de Mazeyrolles. I 49 "

2. Identification du (ou des) maître(s) d'ouvrage ou du (ou des) pétitionnaire(s)

2.1 Personne physique

Nom GASCOU

Prénom JEAN-PIERRE

2.2 Personne morale

Dénomination ou raison sociale

Nom, prénom et qualité de la personne habilitée à représenter la personne morale

RES SIRET

40459574600011

Forme juridique

exploitation agricole

Joignez à votre demande l'annexe obligatoire n°1

3. Catégorie(s) applicable(s) du tableau des seuils et critères annexé à l'article R. 122-2 du code de l'environnement et dimensionnement correspondant du projet

N° de catégorie et sous-catégorie	Caractéristiques du projet au regard des seuils et critères de la catégorie (Préciser les éventuelles rubriques issues d'autres nomenclatures (ICPE, IOTA, etc.))
m = 45 opérations d'aménagements fonciers agricoles	Défrichement des parcelles citées plus haut dans le but de créer des prairies, d'extirper, à celles déjà existantes et contiguës. Homogénéisation pour l'exploitation uniquement AGRICOLE des prairies. C'est aussi une régularisation car la parcelle I 12, par ex, est encore mentionnée en "Terre" sur la matrice cadastrale.

4. Caractéristiques générales du projet

Doivent être annexées au présent formulaire les pièces énoncées à la rubrique 8.1 du formulaire

4.1 Nature du projet, y compris les éventuels travaux de démolition

Défrichement de, environ, 1,7 ha situés à Mazeyrolles (24550) lieux-dit "Soulcier" et "le Roc de Claricon" peuplés de taillis simples et de quelques résineux: pins, épicéas.
But: récupérer le territoire agricole envahi par la végétation boisée au fil du temps, et rendre plus homogène pour exploitation agricole.
Les souches seront arrachées, coupées en morceaux, par l'engin de défrichement afin d'être utilisées directement pour le chauffage (insert, poêle...)
Cette opération évite une phase intermédiaire polluante, transitaire par ex. Ensuite elles seront mises en tas en bordure de parcelle pour être reprises après séchage, environ 2 ans.

4.2 Objectifs du projet

L'objectif du défrichement est de rendre plus homogène et plus raisonnée ma propriété agricole ; tracteurs et outils plus gros, nécessitant des parcelles plus grandes, avec un profil plus géométrique.
Également, reprise à la nature des terrains qu'elle a conquis (sans ma permission...)

4.3 Décrivez sommairement le projet

4.3.1 dans sa phase travaux

Le défrichement sera réalisé par abattage, débroussaillage mécanique, arrachage et découpe des souches, mise en tas de celles-ci, dès l'autorisation accordée.

L'enlèvement des grumes se fera par camion grumier; elles seront stockées au bord de la voie communale (en domaine privé) reliant "Soulié" à "Fontenilles".

L'enlèvement des souches se fera au coup par coup, après séchage, avec ma voiture personnelle.

4.3.2 dans sa phase d'exploitation

Pas de phase d'exploitation pour le défrichement lui-même.

Exploitation agricole ensuite.

4.4 A quelle(s) procédure(s) administrative(s) d'autorisation le projet a-t-il été ou sera-t-il soumis ?

La décision de l'autorité environnementale devra être jointe au(x) dossier(s) d'autorisation(s).

autorisation de défrichement :

- 1) DREAL
- 2) DDT Dordogne.

4.5 Dimensions et caractéristiques du projet et superficie globale de l'opération - préciser les unités de mesure utilisées

Grandeurs caractéristiques	Valeur(s)
<p>Superficie défrichée $\approx 1,7$ ha, dont :</p> <ul style="list-style-type: none"> • parcelles 7, 11, 12, 13, 16 délimitées et séparées du massif par : une voie communale à l'ouest, un chemin rural au sud. • parcelle E 294 séparée du massif par un chemin rural au nord-est. 	ha.

4.6 Localisation du projet

Adresse et commune(s) d'implantation

" Soulié "

24550

MAZEYROLLES

Coordonnées géographiques¹

Long. $0^{\circ} 33' 57'' 17$ Lat. $44^{\circ} 66' 30'' 38$ N

Pour les catégories 5° a), 6° a), b) et c), 7° a), b) 9° a), b), c), d), 10°, 11° a) b), 12°, 13°, 22°, 32°, 34°, 38° ; 43° a), b) de l'annexe à l'article R. 122-2 du code de l'environnement :

NB: coordonnées du projet central

Point de départ :

Long. ° ' " Lat. ° ' "

Point d'arrivée :

Long. ° ' " Lat. ° ' "

Communes traversées :

Toutes les parcelles concernées se trouvent sur la commune de Mazeyrrolles. Les coordonnées mentionnées plus haut sont celles du centre du projet.

Joignez à votre demande les annexes n° 2 à 6

4.7 S'agit-il d'une modification/extension d'une installation ou d'un ouvrage existant ?

Oui

Non

4.7.1 Si oui, cette installation ou cet ouvrage a-t-il fait l'objet d'une évaluation environnementale ?

Oui

Non

4.7.2 Si oui, décrivez sommairement les différentes composantes de votre projet et indiquez à quelle date il a été autorisé ?

¹ Pour l'outre-mer, voir notice explicative

5. Sensibilité environnementale de la zone d'implantation envisagée

Afin de réunir les informations nécessaires pour remplir le tableau ci-dessous, vous pouvez vous rapprocher des services instructeurs, et vous référer notamment à l'outil de cartographie interactive CARMEN, disponible sur le site de chaque direction régionale.

Le site Internet du ministère en charge de l'environnement vous propose, dans la rubrique concernant la demande de cas par cas, la liste des sites Internet où trouver les données environnementales par région utiles pour remplir le formulaire.

Le projet se situe-t-il :	Oui	Non	Lequel/Laquelle ?
Dans une zone naturelle d'intérêt écologique, faunistique et floristique de type I ou II (ZNIEFF) ?	<input type="checkbox"/>	<input checked="" type="checkbox"/>	
En zone de montagne ?	<input type="checkbox"/>	<input checked="" type="checkbox"/>	
Dans une zone couverte par un arrêté de protection de biotope ?	<input type="checkbox"/>	<input checked="" type="checkbox"/>	
Sur le territoire d'une commune littorale ?	<input type="checkbox"/>	<input checked="" type="checkbox"/>	
Dans un parc national, un parc naturel marin, une réserve naturelle (nationale ou régionale), une zone de conservation halieutique ou un parc naturel régional ?	<input type="checkbox"/>	<input checked="" type="checkbox"/>	
Sur un territoire couvert par un plan de prévention du bruit, arrêté ou le cas échéant, en cours d'élaboration ?	<input type="checkbox"/>	<input checked="" type="checkbox"/>	
Dans un bien inscrit au patrimoine mondial ou sa zone tampon, un monument historique ou ses abords ou un site patrimonial remarquable ?	<input type="checkbox"/>	<input checked="" type="checkbox"/>	
Dans une zone humide ayant fait l'objet d'une délimitation ?	<input type="checkbox"/>	<input checked="" type="checkbox"/>	

Dans une commune couverte par un plan de prévention des risques naturels prévisibles (PPRN) ou par un plan de prévention des risques technologiques (PPRT) ? Si oui, est-il prescrit ou approuvé ?	<input type="checkbox"/>	<input checked="" type="checkbox"/>	
Dans un site ou sur des sols pollués ?	<input type="checkbox"/>	<input checked="" type="checkbox"/>	
Dans une zone de répartition des eaux ?	<input type="checkbox"/>	<input checked="" type="checkbox"/>	
Dans un périmètre de protection rapprochée d'un captage d'eau destiné à la consommation humaine ou d'eau minérale naturelle ?	<input type="checkbox"/>	<input checked="" type="checkbox"/>	
Dans un site inscrit ?	<input type="checkbox"/>	<input checked="" type="checkbox"/>	
Le projet se situe-t-il, dans ou à proximité :	Oui	Non	Lequel et à quelle distance ?
D'un site Natura 2000 ?	<input type="checkbox"/>	<input checked="" type="checkbox"/>	le plus près est " Coteaux calcaires du Cours de Deylan et de la vallée du Clou " soit env. 20 km pour la partie la plus proche, St Poupon. Réf: FR 7200 672, édité par votre service DREAL Aquitaine.
D'un site classé ?	<input type="checkbox"/>	<input checked="" type="checkbox"/>	

6. Caractéristiques de l'impact potentiel du projet sur l'environnement et la santé humaine au vu des informations disponibles

6.1 Le projet envisagé est-il susceptible d'avoir les incidences notables suivantes ?

Veillez compléter le tableau suivant :

Incidences potentielles		Oui	Non	De quelle nature ? De quelle importance ? Appréciez sommairement l'impact potentiel
Ressources	Engendre-t-il des prélèvements d'eau ? Si oui, dans quel milieu ?	<input type="checkbox"/>	<input checked="" type="checkbox"/>	
	Impliquera-t-il des drainages / ou des modifications prévisibles des masses d'eau souterraines ?	<input type="checkbox"/>	<input checked="" type="checkbox"/>	
	Est-il excédentaire en matériaux ?	<input type="checkbox"/>	<input checked="" type="checkbox"/>	
	Est-il déficitaire en matériaux ? Si oui, utilise-t-il les ressources naturelles du sol ou du sous-sol ?	<input type="checkbox"/>	<input checked="" type="checkbox"/>	
Milieu naturel	Est-il susceptible d'entraîner des perturbations, des dégradations, des destructions de la biodiversité existante : faune, flore, habitats, continuités écologiques ?	<input type="checkbox"/>	<input checked="" type="checkbox"/>	
	Si le projet est situé dans ou à proximité d'un site Natura 2000, est-il susceptible d'avoir un impact sur un habitat / une espèce inscrit(e) au Formulaire Standard de Données du site ?	<input type="checkbox"/>	<input checked="" type="checkbox"/>	

	Est-il susceptible d'avoir des incidences sur les autres zones à sensibilité particulière énumérées au 5.2 du présent formulaire ?	<input type="checkbox"/>	<input checked="" type="checkbox"/>	
	Engendre-t-il la consommation d'espaces naturels, agricoles, forestiers, maritimes ?	<input type="checkbox"/>	<input checked="" type="checkbox"/>	Il engendra la reconversion d'espaces forestiers en espaces herbagés : prairies naturelles.
Risques	Est-il concerné par des risques technologiques ?	<input type="checkbox"/>	<input checked="" type="checkbox"/>	
	Est-il concerné par des risques naturels ?	<input type="checkbox"/>	<input checked="" type="checkbox"/>	
	Engendre-t-il des risques sanitaires ? Est-il concerné par des risques sanitaires ?	<input type="checkbox"/> <input type="checkbox"/>	<input checked="" type="checkbox"/> <input checked="" type="checkbox"/>	
Nuisances	Engendre-t-il des déplacements/des trafics	<input type="checkbox"/>	<input checked="" type="checkbox"/>	
	Est-il source de bruit ? Est-il concerné par des nuisances sonores ?	<input type="checkbox"/> <input type="checkbox"/>	<input checked="" type="checkbox"/> <input checked="" type="checkbox"/>	Seulement le temps des travaux de défrichage, exécuté pendant les heures de travail normales : 8h - 12h // 14h - 18h00. De plus les voisins les plus proches se trouvent à environ 300 m des travaux.

	Engendre-t-il des odeurs ? Est-il concerné par des nuisances olfactives ?	<input type="checkbox"/>	<input checked="" type="checkbox"/>	
	Engendre-t-il des vibrations ? Est-il concerné par des vibrations ?	<input type="checkbox"/>	<input checked="" type="checkbox"/>	
	Engendre-t-il des émissions lumineuses ? Est-il concerné par des émissions lumineuses ?	<input type="checkbox"/>	<input checked="" type="checkbox"/>	
Emissions	Engendre-t-il des rejets dans l'air ?	<input type="checkbox"/>	<input checked="" type="checkbox"/>	
	Engendre-t-il des rejets liquides ? Si oui, dans quel milieu ?	<input type="checkbox"/>	<input checked="" type="checkbox"/>	
	Engendre-t-il des effluents ?	<input type="checkbox"/>	<input checked="" type="checkbox"/>	
	Engendre-t-il la production de déchets non dangereux, inertes, dangereux ?	<input type="checkbox"/>	<input checked="" type="checkbox"/>	les "déchets" provisoires seront les souches décapées utilisées pour mon chauffage personnel après séchage \implies au final aucun déchet.

Patrimoine / Cadre de vie / Population	Est-il susceptible de porter atteinte au patrimoine architectural, culturel, archéologique et paysager ?	<input type="checkbox"/>	<input checked="" type="checkbox"/>	
	Engendre-t-il des modifications sur les activités humaines (agriculture, sylviculture, urbanisme, aménagements), notamment l'usage du sol ?	<input type="checkbox"/>	<input checked="" type="checkbox"/>	Il permettra une meilleure exploitation de ma propriété. De plus le terrain est plat donc n'en-ferme pas de risque d'accident (renversement d'engin, etc...)

6.2 Les incidences du projet identifiées au 6.1 sont-elles susceptibles d'être cumulées avec d'autres projets existants ou approuvés ?

Oui Non Si oui, décrivez lesquelles :

6.3 Les incidences du projet identifiées au 6.1 sont-elles susceptibles d'avoir des effets de nature transfrontière ?

Oui Non Si oui, décrivez lesquels :

6.4 Description, le cas échéant, des mesures et des caractéristiques du projet destinées à éviter ou réduire les effets négatifs notables du projet sur l'environnement ou la santé humaine (pour plus de précision, il vous est possible de joindre une annexe traitant de ces éléments) :

Le projet ne comporte pas d'effet négatif notable sur :

- la santé humaine : pas de pollution, nuisances sonores limitées à une journée de travail normale, loin des habitations, pas de nuisance olfactive ou visuelle.
- l'environnement : situé en terrain plat, il n'engendre pas de risque de ruissellement des eaux.

Rappel : à l'origine une partie de ce terrain était un terrain agricole, envahi progressivement par la végétation boisée.

7. Auto-évaluation (facultatif)

Au regard du formulaire rempli, estimez-vous qu'il est nécessaire que votre projet fasse l'objet d'une évaluation environnementale ou qu'il devrait en être dispensé ? Expliquez pourquoi.

(Empty space for response to question 7)

8. Annexes

8.1 Annexes obligatoires

Objet		
1	Document CERFA n°14734 intitulé « informations nominatives relatives au maître d'ouvrage ou pétitionnaire » - non publié ;	<input checked="" type="checkbox"/>
2	Un plan de situation au 1/25 000 ou, à défaut, à une échelle comprise entre 1/16 000 et 1/64 000 (il peut s'agir d'extraits cartographiques du document d'urbanisme s'il existe) ;	<input checked="" type="checkbox"/>
3	Au minimum, 2 photographies datées de la zone d'implantation, avec une localisation cartographique des prises de vue, l'une devant permettre de situer le projet dans l'environnement proche et l'autre de le situer dans le paysage lointain ;	<input checked="" type="checkbox"/>
4	Un plan du projet <u>ou</u> , pour les travaux, ouvrages ou aménagements visés aux catégories 5° a), 6° a), b) et c), 7° a), b), 9° a), b), c), d), 10°, 11° a), b), 12°, 13°, 22°, 32, 38° ; 43° a) et b) de l'annexe à l'article R. 122-2 du code de l'environnement un projet de tracé ou une enveloppe de tracé ;	<input checked="" type="checkbox"/>
5	Sauf pour les travaux, ouvrages ou aménagements visés aux 5° a), 6° a), b) et c), 7° a), b), 9° a), b), c), d), 10°, 11° a), b), 12°, 13°, 22°, 32, 38° ; 43° a) et b) de l'annexe à l'article R. 122-2 du code de l'environnement : plan des abords du projet (100 mètres au minimum) pouvant prendre la forme de photos aériennes datées et complétées si nécessaire selon les évolutions récentes, à une échelle comprise entre 1/2 000 et 1/5 000. Ce plan devra préciser l'affectation des constructions et terrains avoisinants ainsi que les canaux, plans d'eau et cours d'eau ;	<input checked="" type="checkbox"/>
6	Si le projet est situé dans un site Natura 2000, un plan de situation détaillé du projet par rapport à ce site. Dans les autres cas, une carte permettant de localiser le projet par rapport aux sites Natura 2000 sur lesquels le projet est susceptible d'avoir des effets.	<input type="checkbox"/>

8.2 Autres annexes volontairement transmises par le maître d'ouvrage ou pétitionnaire

Veillez compléter le tableau ci-joint en indiquant les annexes jointes au présent formulaire d'évaluation, ainsi que les parties auxquelles elles se rattachent

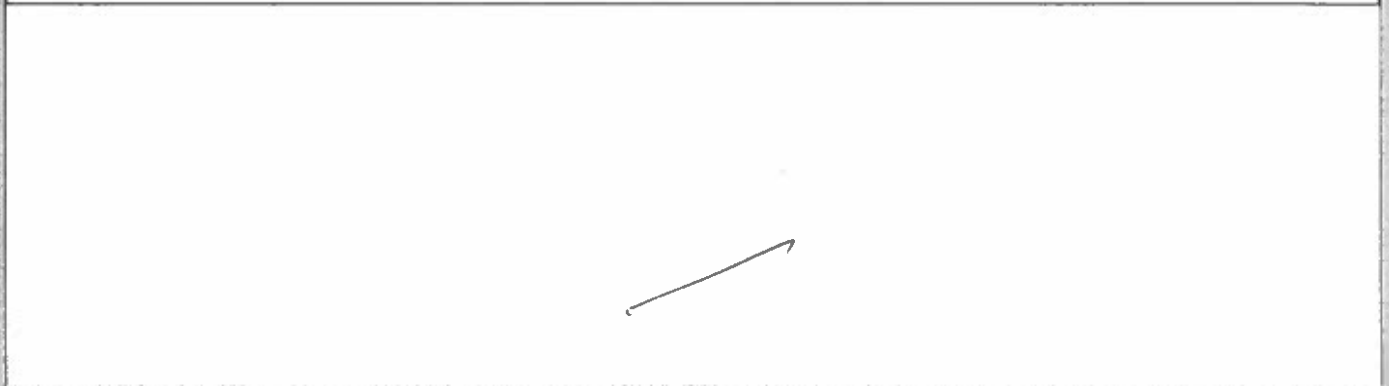
Objet

9. Engagement et signature

Je certifie sur l'honneur l'exactitude des renseignements ci-dessus

Fait à

MAZEYROLLES

le,

11/03/2018

Signature





annexes =
 n° 2 = plan de situation au 1/16000
 n° 3 = environnement paysage lointain

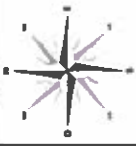

Edité le 08/03/2018 - Echelle : 1/16000

Société de données de référence - Lien ISIGEO - CART@DS - source : BD ORTHO (IGN, 2015) - source : BD ORTHO Haute Résolution - 20 cm (IGN, 2012)

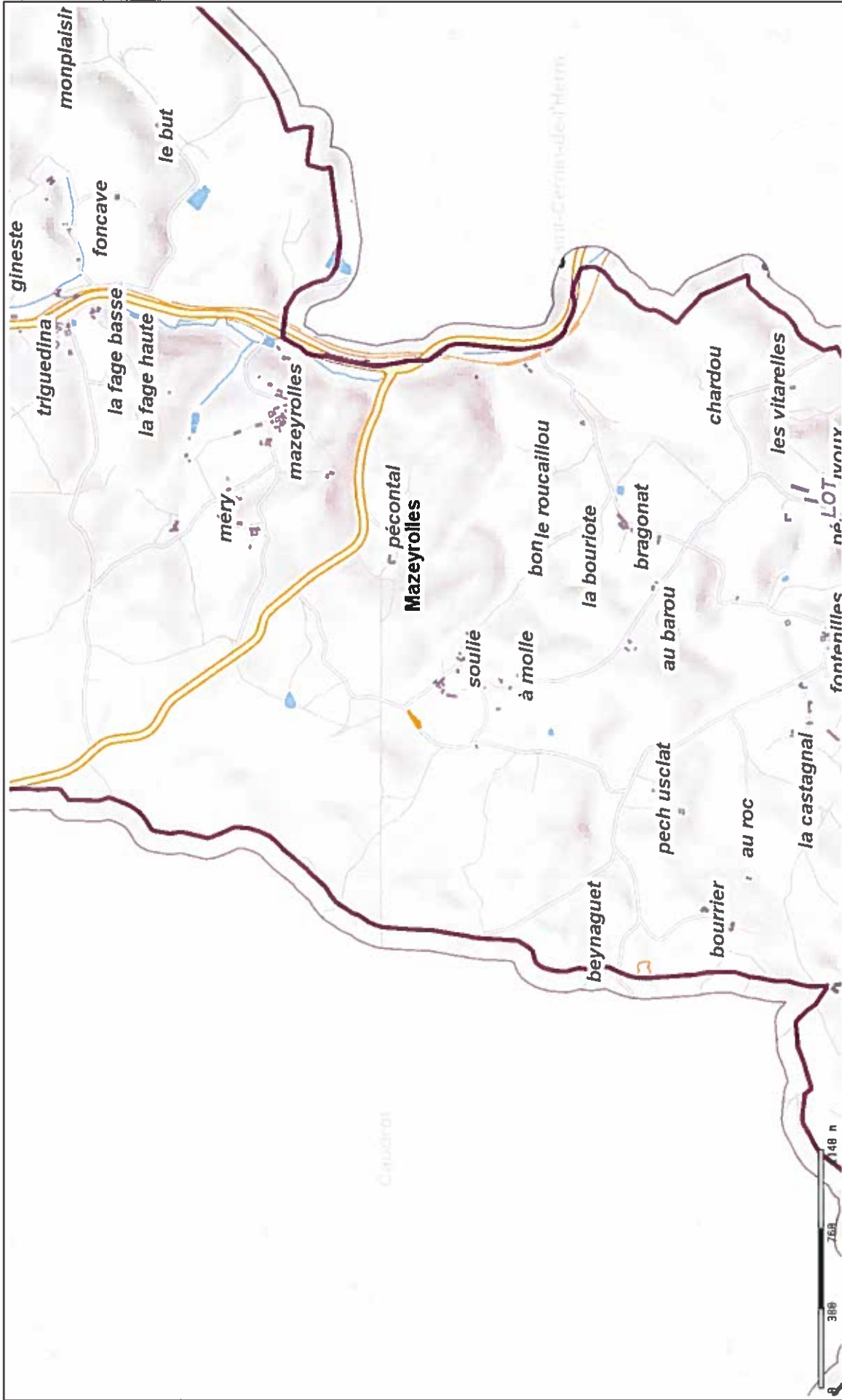

Complément annexes n° 4 : environnement botaïn.

Édité le 08/03/2018 - Echelle : 1:25000



Annee n° 3: photographie → environnement proche.

Edité le 08/03/2018 - Echelle : 1/2500

Socle de données de référence - Lien ISIGEO - CART@DS - source : BD ORTHO (IGN, 2015) - source : BD ORTHO Haute Résolution - 20 cm (IGN, 2012)

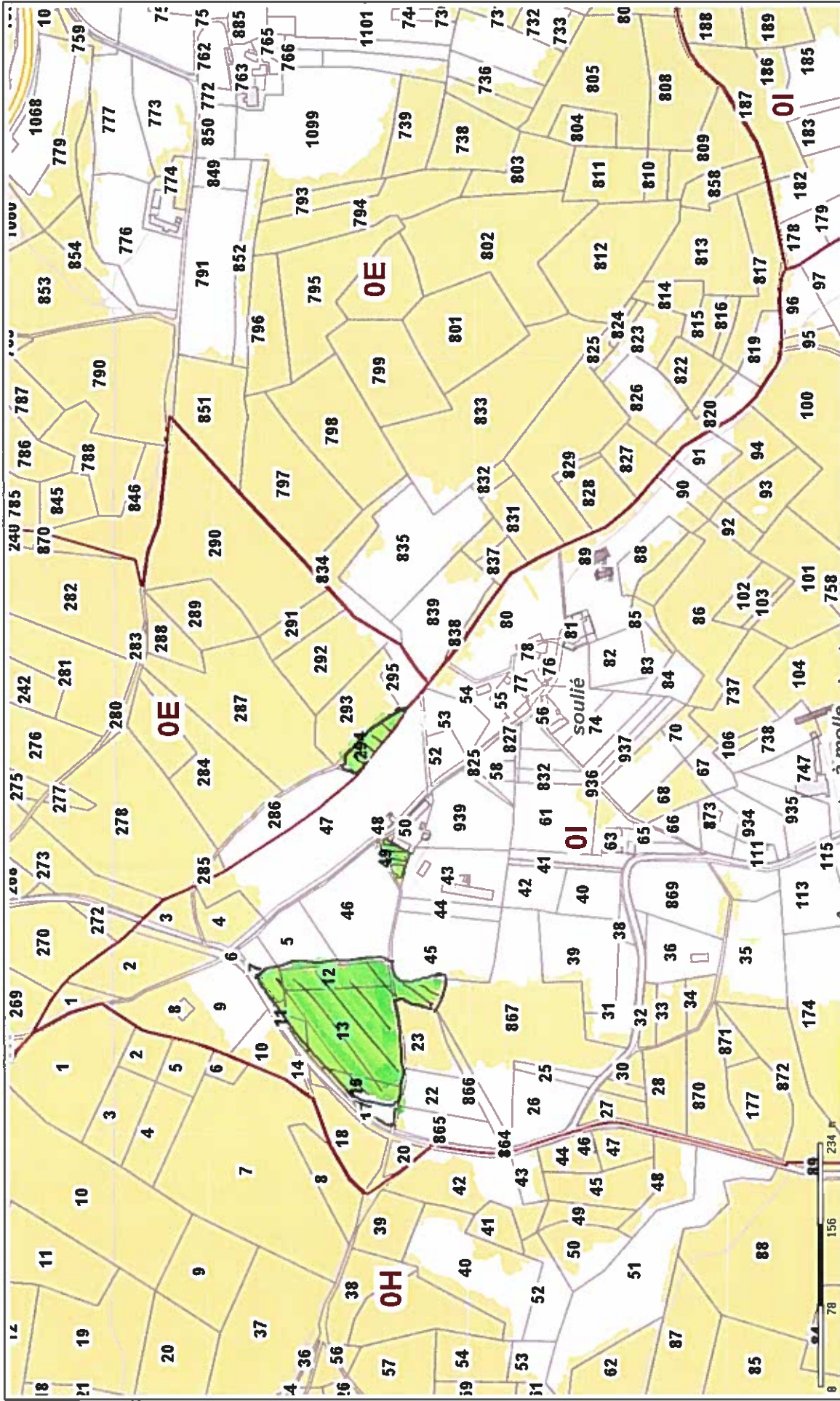

Annexe 4 = Plan du projet.

*NB: en jaune, zone boisée
en orange, zone à défricher - souligné en vert.*

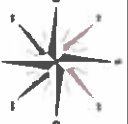

Edité le 08/03/2018 - Echelle : 1/5000

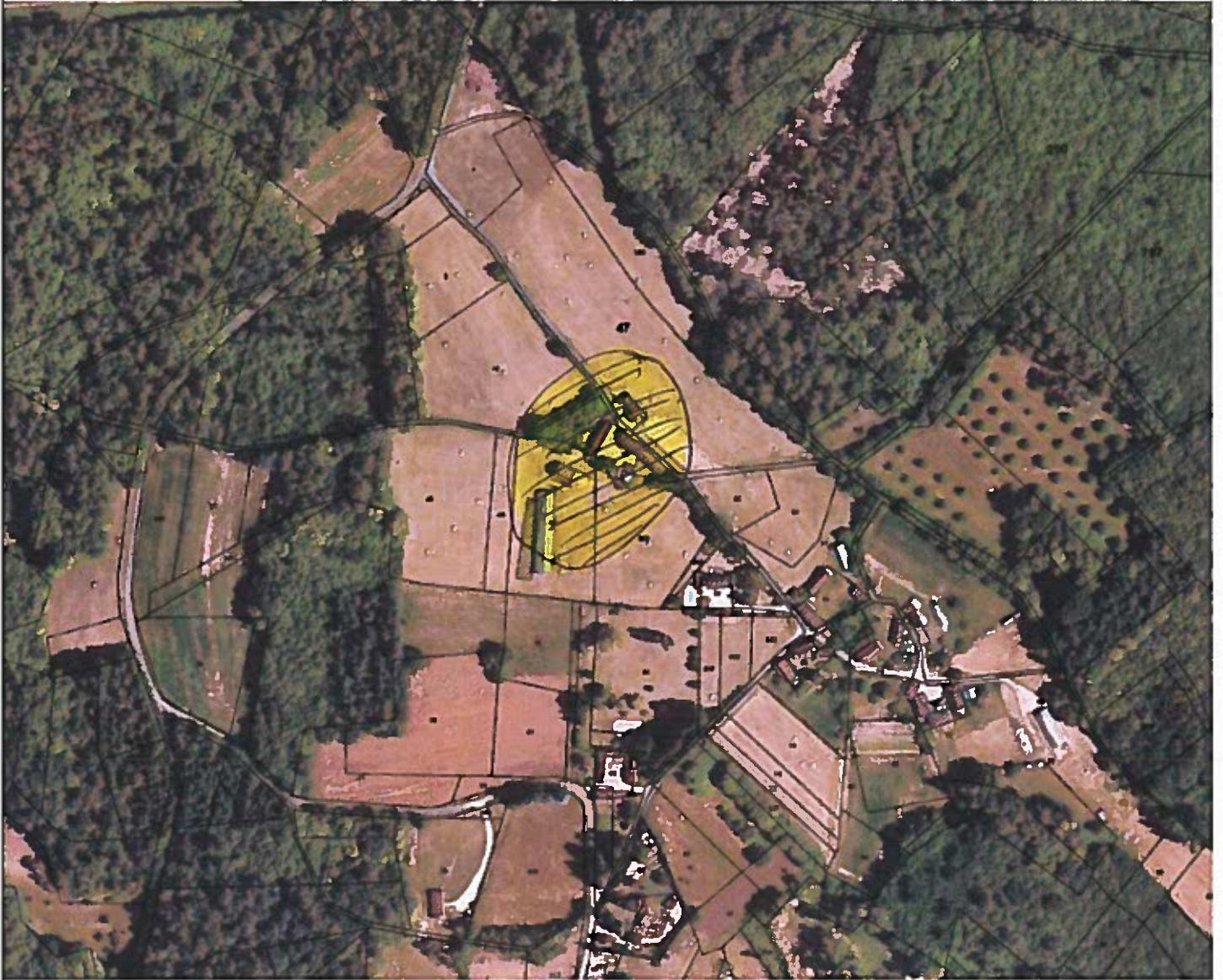

100 m

Échelle : 1/5000

Annexe 5

- pas de canal, plan d'eau ou cours d'eau.
- les terrains avoisinants sont des prairies.
- les constructions avoisinantes les plus proches sont les bâtiments* de l'exploitation agricole ; un peu plus loin, une autre exploita. Agricole

* en hachuré

