

Demande d'examen au cas par cas préalable à la réalisation éventuelle d'une évaluation environnementale

Article R. 122-3 du code de l'environnement

*Ce formulaire sera publié sur le site internet de l'autorité environnementale
Avant de remplir cette demande, lire attentivement la notice explicative*

Cadre réservé à l'autorité environnementale

Date de réception :

27-11-18

Dossier complet le :

27-11-18

N° d'enregistrement :

2018-7481

1. Intitulé du projet

CREATION DE CHAIS DE STOCKAGE D'ALCOOLS DE BOUCHE SUR LA COMMUNE DE SEGONZAC

2. Identification du (ou des) maître(s) d'ouvrage ou du (ou des) pétitionnaire(s)

2.1 Personne physique

Nom

Prénom

2.2 Personne morale

Dénomination ou raison sociale

SCEA DU MAINE CARTIER

Nom, prénom et qualité de la personne
habilitée à représenter la personne morale

Bruno MARCADIER, Gérant

RCS / SIRET

4 7 8 2 3 0 8 1 6 0 0 0 2 5

Forme juridique

SCEA

Joignez à votre demande l'annexe obligatoire n°1

3. Catégorie(s) applicable(s) du tableau des seuils et critères annexé à l'article R. 122-2 du code de l'environnement et dimensionnement correspondant du projet

N° de catégorie et sous-catégorie	Caractéristiques du projet au regard des seuils et critères de la catégorie (Préciser les éventuelles rubriques issues d'autres nomenclatures (ICPE, IOTA, etc.))
Catégorie n°1	Le projet consiste en la création de 4 chais de 976 m ² pour une capacité totale de stockage de 4940 m ³ d'alcools et de vestiaires pour 300 m ² , associés à des zones de parking (22 places).

4. Caractéristiques générales du projet

Doivent être annexées au présent formulaire les pièces énoncées à la rubrique 8.1 du formulaire

4.1 Nature du projet, y compris les éventuels travaux de démolition

Le site est vierge. Tous les chais sont à construire.

La rétention déportée des chais de 618 m³ environ est à construire.

Les ouvrages de réserve incendie déjà existants chez les entreprises voisines seront mutualisés. Une zone pour l'éventuelle implantation sur site d'une réserve d'eau de 790 m³ et des points de pompage pour les secours sera conservée.

4.2 Objectifs du projet

L'objectif du projet est de permettre l'augmentation des capacités de stockage de la SCEA du Maine Cartier dont l'activité est en pleine croissance.

4.3 Décrivez sommairement le projet

4.3.1 dans sa phase travaux

Le projet consiste en la création de 4 chais de stockage d'alcools de 976 m² chacun et de locaux sociaux pour une surface de 300 m².

La construction impliquera des opérations de terrassement puis l'élévation des murs ainsi que la création d'une rétention déportée de 618 m³, d'un bassin étouffoir de 120 m³ et du réseau de collecte des écoulements accidentels.

Les chais et les bassins ainsi que les réseaux sont tous à construire car le site est vierge de construction à ce jour.

L'entreprise prévoit une gestion responsable du chantier avec :

- le respect de la réglementation concernant le niveau sonore des engins, les rejets de poussières, de fumées et des odeurs, en utilisant des engins et des équipements conformes aux normes en vigueur,
- le nettoyage quotidien du chantier,
- le balisage et la circonscription des zones de circulation des engins,
- la gestion responsable des déchets et notamment leur collecte séparative pour une évacuation par des entreprises spécialisées,
- l'optimisation de la production de déblais dus aux opérations de décapage et de nivellement.

4.3.2 dans sa phase d'exploitation

Dans sa phase d'exploitation, le site disposera :

- de ressources en eau en adéquation avec les scénarios d'accidents,
- d'ouvrages de rétention convenablement dimensionnés auxquels seront raccordés les stockages.

Les eaux pluviales issues des toitures et des voiries créées seront infiltrées sur site. Ce dispositif sera pourvu d'un trop-plein vers le fossé.

Il n'y a pas de rejets d'effluents associés à l'activité de vieillissement de vieillissement d'alcools, hormis la "part des anges".

Les locaux sociaux disposeront d'un assainissement conforme à la réglementation.

4.4 A quelle(s) procédure(s) administrative(s) d'autorisation le projet a-t-il été ou sera-t-il soumis ?

La décision de l'autorité environnementale devra être jointe au(x) dossier(s) d'autorisation(s).

Le projet est soumis à autorisation environnementale au titre de la rubrique 4755.

Le site ne sera pas classé SEVESO.

4.5 Dimensions et caractéristiques du projet et superficie globale de l'opération - préciser les unités de mesure utilisées

Grandeurs caractéristiques	Valeur(s)
Il est prévu la construction de 4 chais de 976 m ² intérieur environ (extérieur 1008 m ² (42x24 - hauteur faitage 10,7m - Hauteur sous ferme 7,93 m). Le projet nécessite la création d'une voirie en enrobée de 7180 m ² et en calcaire pour les engins du SDIS. Il est prévu un volume du fossé d'infiltration des eaux pluviales de 380 m ³ .	Toitures : 4 152m ² Enrobé : 7 180 m ² Voies calcaire : 1 700 m ² Espaces verts : 3 300 m ² Rétention : 618 m ³ Etouffoir : 120 m ³

4.6 Localisation du projet

Adresse et commune(s)
d'implantation

Le BOC 16130 SEGONZAC

Coordonnées géographiques¹

Long. 0 ° 12' 54 "O Lat. 45 ° 38' 11" N

Pour les catégories 5° a), 6° a), b) et c), 7° a), b) 9° a), b), c), d), 10°, 11° a) b), 12°, 13°, 22°, 32°, 34°, 38° ; 43° a), b) de l'annexe à l'article R. 122-2 du code de l'environnement :

Point de départ :

Long. ___ ° ___ ' ___ " _ Lat. ___ ° ___ ' ___ " _

Point d'arrivée :

Long. ___ ° ___ ' ___ " _ Lat. ___ ° ___ ' ___ " _

Communes traversées :

Joignez à votre demande les annexes n° 2 à 6

4.7 S'agit-il d'une modification/extension d'une installation ou d'un ouvrage existant ? Oui ☐

Non ☒

4.7.1 Si oui, cette installation ou cet ouvrage a-t-il fait l'objet d'une évaluation environnementale ? Oui ☐

Non ☒

4.7.2 Si oui, décrivez sommairement les différentes composantes de votre projet et indiquez à quelle date il a été autorisé ?

¹ Pour l'outre-mer, voir notice explicative

5. Sensibilité environnementale de la zone d'implantation envisagée

Afin de réunir les informations nécessaires pour remplir le tableau ci-dessous, vous pouvez vous rapprocher des services instructeurs, et vous référer notamment à l'outil de cartographie interactive CARMEN, disponible sur le site de chaque direction régionale.

Le site Internet du ministère en charge de l'environnement vous propose, dans la rubrique concernant la demande de cas par cas, la liste des sites internet où trouver les données environnementales par région utiles pour remplir le formulaire.

Le projet se situe-t-il :	Oui	Non	Lequel/Laquelle ?
Dans une zone naturelle d'intérêt écologique, faunistique et floristique de type I ou II (ZNIEFF) ?	<input type="checkbox"/>	<input checked="" type="checkbox"/>	à noter la présence. ZNIEFF type 2: 540120111 Vallée de le Charente entre Cognac et Angoulême et ses principaux affluents, 2.1 km au Nord. ZNIEFF type 1: 540003947 Bois de Mainxe, à 1.1 km au Nord-Est ZNIEFF type 1: 540015652 Source de chez Roland à 2.1 km au Nord ZNIEFF type 1: 540007645 Font Belle à 2 km au Sud-Est
En zone de montagne ?	<input type="checkbox"/>	<input checked="" type="checkbox"/>	
Dans une zone couverte par un arrêté de protection de biotope ?	<input type="checkbox"/>	<input checked="" type="checkbox"/>	à noter la présence d'un APB FR3800517 à plus 6.5 km à l'Est sur les communes de BOUTEVILLE, GRAVES-SAINT-AMANT et ANGEAC-CHARENTE. Le projet n'est pas inscrit dans cette zone.
Sur le territoire d'une commune littorale ?	<input type="checkbox"/>	<input checked="" type="checkbox"/>	
Dans un parc national, un parc naturel marin, une réserve naturelle (nationale ou régionale), une zone de conservation halieutique ou un parc naturel régional ?	<input type="checkbox"/>	<input checked="" type="checkbox"/>	
Sur un territoire couvert par un plan de prévention du bruit, arrêté ou le cas échéant, en cours d'élaboration ?	<input type="checkbox"/>	<input checked="" type="checkbox"/>	La commune de Segonzac est concerné par le PEB de l'aérodrome de ChâteauBernard. La commune est en partie concernée par la zone de bruit indice 50 mais pas le site . Le site ne fait donc pas l'objet de restrictions pour ce point.
Dans un bien inscrit au patrimoine mondial ou sa zone tampon, un monument historique ou ses abords ou un site patrimonial remarquable ?	<input type="checkbox"/>	<input checked="" type="checkbox"/>	Le site n'est pas dans le périmètre d'un monument historique classé ou inscrit. A noter: le temple de la commune de SEGONZAC (monument classé) à 1.2km au Sud, l'église Saint Pierre de SEGONZAC (monument inscrit) 1.5 km au Sud, et l'église Saint Martin de GENSAC LA PALLUE à 2.5 km au Nord Ouest. Le site est à plus de 3.5 km de tout site naturel classé ou inscrit.
Dans une zone humide ayant fait l'objet d'une délimitation ?	<input type="checkbox"/>	<input checked="" type="checkbox"/>	Non.

<p>Dans une commune couverte par un plan de prévention des risques naturels prévisibles (PPRN) ou par un plan de prévention des risques technologiques (PPRT) ?</p> <p>Si oui, est-il prescrit ou approuvé ?</p>	<input type="checkbox"/>	<input checked="" type="checkbox"/>	<p>La commune n'est pas soumise à un PPRT.</p> <p>Le site voisin est alimenté par une canalisation de gaz naturel qui ne traverse pas le site du projet.</p> <p>La commune n'est pas concernée par un PPRN.</p>
<p>Dans un site ou sur des sols pollués ?</p>	<input type="checkbox"/>	<input checked="" type="checkbox"/>	
<p>Dans une zone de répartition des eaux ?</p>	<input checked="" type="checkbox"/>	<input type="checkbox"/>	Oui dans la ZRE 1601
<p>Dans un périmètre de protection rapprochée d'un captage d'eau destiné à la consommation humaine ou d'eau minérale naturelle ?</p>	<input checked="" type="checkbox"/>	<input type="checkbox"/>	<p>Oui dans :</p> <ul style="list-style-type: none"> - le périmètre de protection rapproché - secteur général du captage de SAINT-SAVINIEN -COULONGE ; - le périmètre de protection éloignée du captage de PUYROLLAND.
<p>Dans un site inscrit ?</p>	<input type="checkbox"/>	<input checked="" type="checkbox"/>	
<p>Le projet se situe-t-il, dans ou à proximité :</p>	Oui	Non	Lequel et à quelle distance ?
<p>D'un site Natura 2000 ?</p>	<input type="checkbox"/>	<input checked="" type="checkbox"/>	<p>A noter la présence la zone NATURA 2000: FR45402009 , Vallée de la Charente entre Angoulême et Cognac et ses principaux affluents (SOLOIRE, BOEME, ECHELLE). La zone NATURA 2000 se trouve à 2.1km au Nord du site.</p>
<p>D'un site classé ?</p>	<input type="checkbox"/>	<input checked="" type="checkbox"/>	<p>Le site classé le plus proche est celui de la SOURCE DE GENSAC sis à plus de 3 km au nord-ouest du site.</p>

6. Caractéristiques de l'impact potentiel du projet sur l'environnement et la santé humaine au vu des informations disponibles

6.1 Le projet envisagé est-il susceptible d'avoir les incidences notables suivantes ?

Veuillez compléter le tableau suivant :

Incidences potentielles		Oui	Non	De quelle nature ? De quelle importance ? <i>Appréciez sommairement l'impact potentiel</i>
Ressources	Engendre-t-il des prélèvements d'eau ? Si oui, dans quel milieu ?	<input type="checkbox"/>	<input checked="" type="checkbox"/>	
	Impliquera-t-il des drainages / ou des modifications prévisibles des masses d'eau souterraines ?	<input type="checkbox"/>	<input checked="" type="checkbox"/>	
	Est-il excédentaire en matériaux ?	<input checked="" type="checkbox"/>	<input type="checkbox"/>	Oui les matériaux serviront à l'aménagement des voies ou seront évacués.
	Est-il déficitaire en matériaux ? Si oui, utilise-t-il les ressources naturelles du sol ou du sous-sol ?	<input type="checkbox"/>	<input checked="" type="checkbox"/>	
Milieu naturel	Est-il susceptible d'entraîner des perturbations, des dégradations, des destructions de la biodiversité existante : faune, flore, habitats, continuités écologiques ?	<input type="checkbox"/>	<input checked="" type="checkbox"/>	Non le site est dans une zone de corridors diffus.
	Si le projet est situé dans ou à proximité d'un site Natura 2000, est-il susceptible d'avoir un impact sur un habitat / une espèce inscrit(e) au Formulaire Standard de Données du site ?	<input type="checkbox"/>	<input checked="" type="checkbox"/>	Non

	Est-il susceptible d'avoir des incidences sur les autres zones à sensibilité particulière énumérées au 5.2 du présent formulaire ?	<input type="checkbox"/>	<input checked="" type="checkbox"/>	
	Engendre-t-il la consommation d'espaces naturels, agricoles, forestiers, maritimes ?	<input checked="" type="checkbox"/>	<input type="checkbox"/>	<p>Les chais seront construits sur les terres de l'exploitation agricole.</p> <p>Les surfaces allouées sont réparties comme suit :</p> <p>Enrobé 7180 m² - Voies calcaires 1700 m² - Espaces verts 3300 m² - Bassins rétention + Etouffoir 465 m²</p> <p>La somme des espaces consommés est d'environ 10 000 m², bâtiments + voiries + bassin + voies calcaires ...+ zone d'infiltration environ 1200 m²</p>
Risques	Est-il concerné par des risques technologiques ?	<input type="checkbox"/>	<input checked="" type="checkbox"/>	<p>Non.</p> <p>Le site est en dehors des périmètres d'effets du site de CAMUS (voir annexe).</p> <p>Le site est en dehors des périmètres d'effets associés à la canalisation de gaz alimentant la Distillerie de la Champagne.</p>
	Est-il concerné par des risques naturels ?	<input type="checkbox"/>	<input checked="" type="checkbox"/>	<p>Le site est en zone à priori non argileuse.</p> <p>Le site est en zone d'aléa sismique modéré.</p>
	Engendre-t-il des risques sanitaires ? Est-il concerné par des risques sanitaires ?	<input type="checkbox"/> <input type="checkbox"/>	<input checked="" type="checkbox"/> <input checked="" type="checkbox"/>	
Nuisances	Engendre-t-il des déplacements/des trafics	<input checked="" type="checkbox"/>	<input type="checkbox"/>	<p>La création de chais de vieillissement va entrainer des mouvements pour remplir les chais, soit environ 160 camions qui seront étalés sur plusieurs années.</p> <p>Une fois rempli, les rotations sont estimées à une quarantaine de camions par an.</p>
	Est-il source de bruit ? Est-il concerné par des nuisances sonores ?	<input type="checkbox"/> <input type="checkbox"/>	<input checked="" type="checkbox"/> <input checked="" type="checkbox"/>	

	Engendre-t-il des odeurs ? Est-il concerné par des nuisances olfactives ?	<input type="checkbox"/> <input type="checkbox"/>	<input checked="" type="checkbox"/> <input checked="" type="checkbox"/>	
	Engendre-t-il des vibrations ? Est-il concerné par des vibrations ?	<input type="checkbox"/> <input type="checkbox"/>	<input checked="" type="checkbox"/> <input checked="" type="checkbox"/>	
	Engendre-t-il des émissions lumineuses ? Est-il concerné par des émissions lumineuses ?	<input type="checkbox"/> <input type="checkbox"/>	<input checked="" type="checkbox"/> <input checked="" type="checkbox"/>	
Emissions	Engendre-t-il des rejets dans l'air ?	<input type="checkbox"/>	<input checked="" type="checkbox"/>	Non hormis la part des anges
	Engendre-t-il des rejets liquides ? Si oui, dans quel milieu ?	<input type="checkbox"/>	<input checked="" type="checkbox"/>	Uniquement des rejets d'eaux pluviales. Une noue - zone d'infiltration de 1200 m ² environ sera créée pour tamponner et infiltrer ces eaux pluviales.
	Engendre-t-il des effluents ?	<input type="checkbox"/>	<input checked="" type="checkbox"/>	
	Engendre-t-il la production de déchets non dangereux, inertes, dangereux ?	<input type="checkbox"/>	<input checked="" type="checkbox"/>	Hormis exceptionnellement quelques eaux de lavage qui seraient récupérées puis traitées par REVICO, il n'y aura pas de production de déchets.

Patrimoine / Cadre de vie / Population	Est-il susceptible de porter atteinte au patrimoine architectural, culturel, archéologique et paysager ?	<input type="checkbox"/>	<input checked="" type="checkbox"/>	La commune de SEGONZAC est connue comme zone de présomption de prescriptions archéologiques. Une demande a été formulée auprès de la DRAC pour savoir si un diagnostic est nécessaire. Au vu de la superficie concernée et du secteur très sensible de Segonzac, ce projet donnera lieu à une prescription de diagnostic archéologique.
	Engendre-t-il des modifications sur les activités humaines (agriculture, sylviculture, urbanisme, aménagements), notamment l'usage du sol ?	<input type="checkbox"/>	<input checked="" type="checkbox"/>	Non hormis la conversion des espaces agricoles sur l'emprise du projet en constructions, aires de circulation et bassins.

6.2 Les incidences du projet identifiées au 6.1 sont-elles susceptibles d'être cumulées avec d'autres projets existants ou approuvés ?

Oui ☐ Non ☒ Si oui, décrivez lesquelles :

6.3 Les incidences du projet identifiées au 6.1 sont-elles susceptibles d'avoir des effets de nature transfrontière ?

Oui ☐ Non ☒ Si oui, décrivez lesquels :

6.4 Description, le cas échéant, des mesures et des caractéristiques du projet destinées à éviter ou réduire les effets négatifs notables du projet sur l'environnement ou la santé humaine (pour plus de précision, il vous est possible de joindre une annexe traitant de ces éléments) :

Les installations de stockage d'alcools seront raccordées à une rétention déportée et à un étouffoir en amont.
Ces équipements feront l'objet d'un échange avec le SDIS avant réalisation.

7. Auto-évaluation (facultatif)

Au regard du formulaire rempli, estimez-vous qu'il est nécessaire que votre projet fasse l'objet d'une évaluation environnementale ou qu'il devrait en être dispensé ? Expliquez pourquoi.

Non, notamment au regard du fait que les installations seront hors périmètres de zones protégées et qu'hormis les rejets d'eaux pluviales, il n'y aura pas d'autres rejets liés au projet en fonctionnement normal.

Il est prévu un dimensionnement des ouvrages de gestion des eaux pluviales et la mise en rétention de tous les stockages et zones à risques.

Le vieillissement d'alcools n'est pas une activité génératrice d'émissions de rejets.

Le trafic véhicules reste limité car les alcools sont stockés pendant plusieurs années avant d'être réexpédiés.

8. Annexes

8.1 Annexes obligatoires

Objet		
1	Document CERFA n°14734 intitulé « informations nominatives relatives au maître d'ouvrage ou pétitionnaire » - non publié ;	<input checked="" type="checkbox"/>
2	Un plan de situation au 1/25 000 ou, à défaut, à une échelle comprise entre 1/16 000 et 1/64 000 (Il peut s'agir d'extraits cartographiques du document d'urbanisme s'il existe) ;	<input checked="" type="checkbox"/>
3	Au minimum, 2 photographies datées de la zone d'implantation, avec une localisation cartographique des prises de vue, l'une devant permettre de situer le projet dans l'environnement proche et l'autre de le situer dans le paysage lointain ;	<input checked="" type="checkbox"/>
4	Un plan du projet <u>ou</u> , pour les travaux, ouvrages ou aménagements visés aux catégories 5° a), 6°a), b) et c), 7°a), b), 9°a), b), c), d), 10°, 11°a), b), 12°, 13°, 22°, 32, 38° ; 43° a) et b) de l'annexe à l'article R. 122-2 du code de l'environnement un projet de tracé ou une enveloppe de tracé ;	<input checked="" type="checkbox"/>
5	Sauf pour les travaux, ouvrages ou aménagements visés aux 5° a), 6°a), b) et c), 7° a), b), 9°a), b), c), d), 10°, 11°a), b), 12°, 13°, 22°, 32, 38° ; 43° a) et b) de l'annexe à l'article R. 122-2 du code de l'environnement : plan des abords du projet (100 mètres au minimum) pouvant prendre la forme de photos aériennes datées et complétées si nécessaire selon les évolutions récentes, à une échelle comprise entre 1/2 000 et 1/5 000. Ce plan devra préciser l'affectation des constructions et terrains avoisinants ainsi que les canaux, plans d'eau et cours d'eau ;	<input checked="" type="checkbox"/>
6	Si le projet est situé dans un site Natura 2000, un plan de situation détaillé du projet par rapport à ce site. Dans les autres cas, une carte permettant de localiser le projet par rapport aux sites Natura 2000 sur lesquels le projet est susceptible d'avoir des effets.	<input type="checkbox"/>

8.2 Autres annexes volontairement transmises par le maître d'ouvrage ou pétitionnaire

Veillez compléter le tableau ci-joint en indiquant les annexes jointes au présent formulaire d'évaluation, ainsi que les parties auxquelles elles se rattachent

Objet
<ul style="list-style-type: none">- La carte de situation au 1/25 000,- Le tracé du rayon d'affichage,- La localisation des zones NATURA,- La localisation des ZNIEFF,- Les périmètres de protection des monuments historiques,- La localisation du site au regard de la trame verte et bleue,- La localisation des zones potentiellement humides,- La localisation du site au sein du captage de Coulonge,- La servitude T5 de dégagement,- La zone de sismicité du site et l'aléa retrait gonflement des argiles et mouvements de terrain,- Les cavités souterraines à proximité- La localisation des photos du site et les photos à suivre.

9. Engagement et signature

Je certifie sur l'honneur l'exactitude des renseignements ci-dessus



Fait à

Segonzac

le,

26 Novembre 2018

Signature



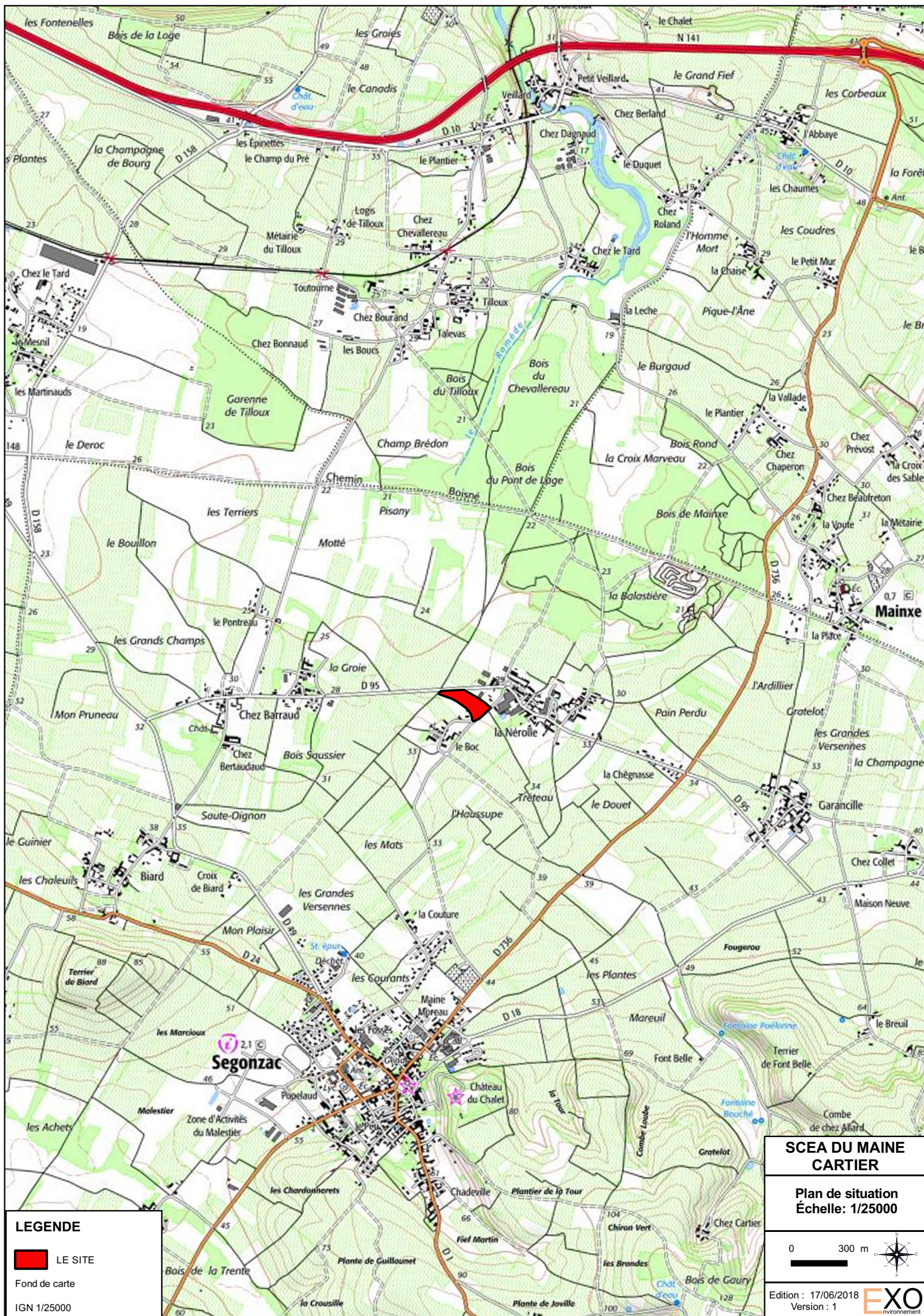

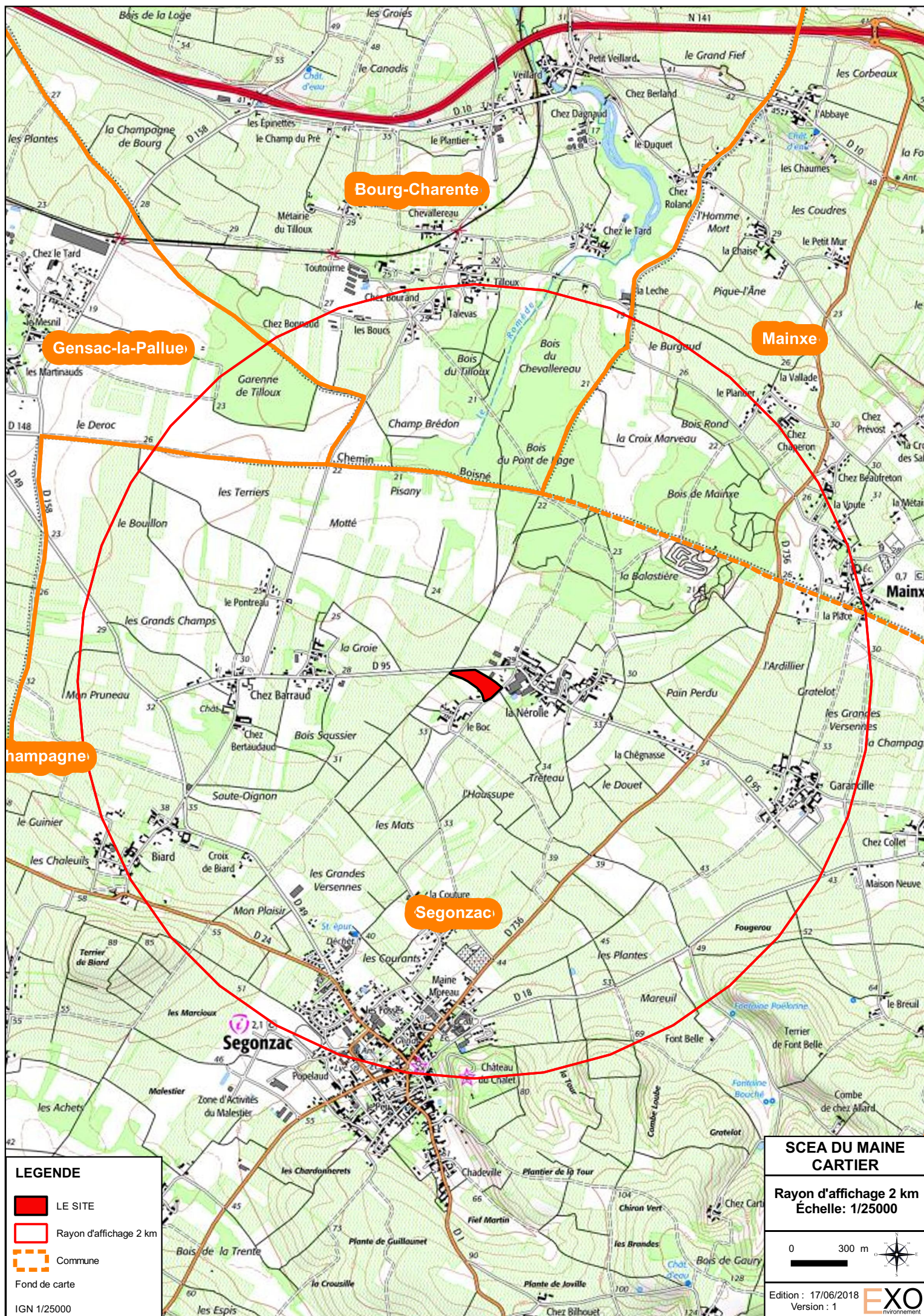



FR5402009

LEGENDE



LE SITE

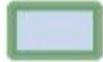

ZSC Natura 2000 - habitats

Fond de carte

Google satellite

**SCEA du MAINE
CARTIER
Gestions
contractuelles
NATURA 2000**





Edition : 17/11/2018
Version : 1





FR5402009

LEGENDE

-  LE SITE
-  ZSC N2000 - habitats

Fond de carte
Google satellite

**SCEA du MAINE
CARTIER
Gestions
contractuelles
NATURA 2000**

0 300 m



Edition : 17/06/2018
Version : 1



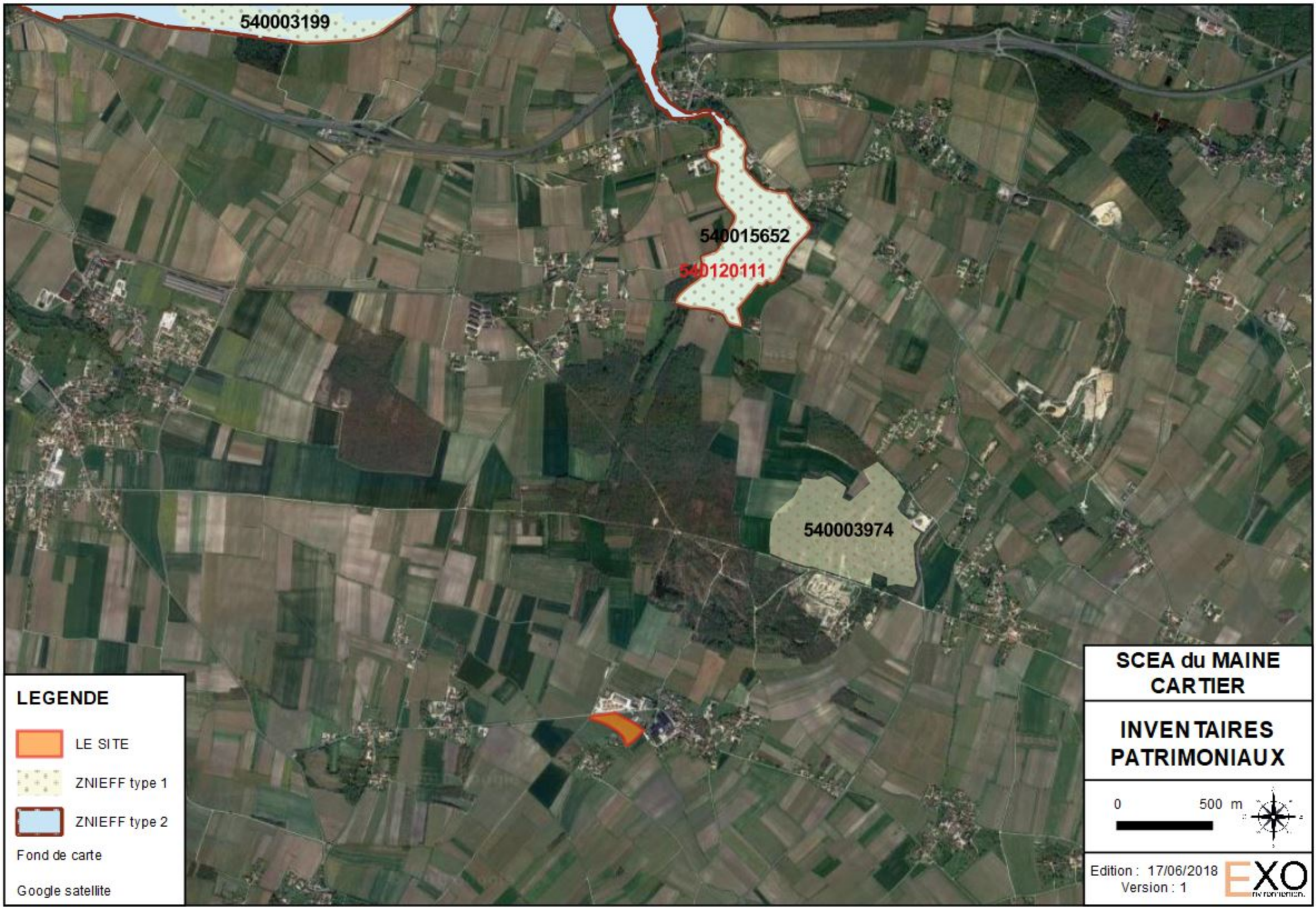

LEGENDE

 LE SITE

 ZNIEFF type 1

 ZNIEFF type 2

Fond de carte

Google satellite

**SCEA du MAINE
CARTIER**

**INVENTAIRES
PATRIMONIAUX**

0 500 m 

Edition : 17/06/2018
Version : 1

EXO
environnement

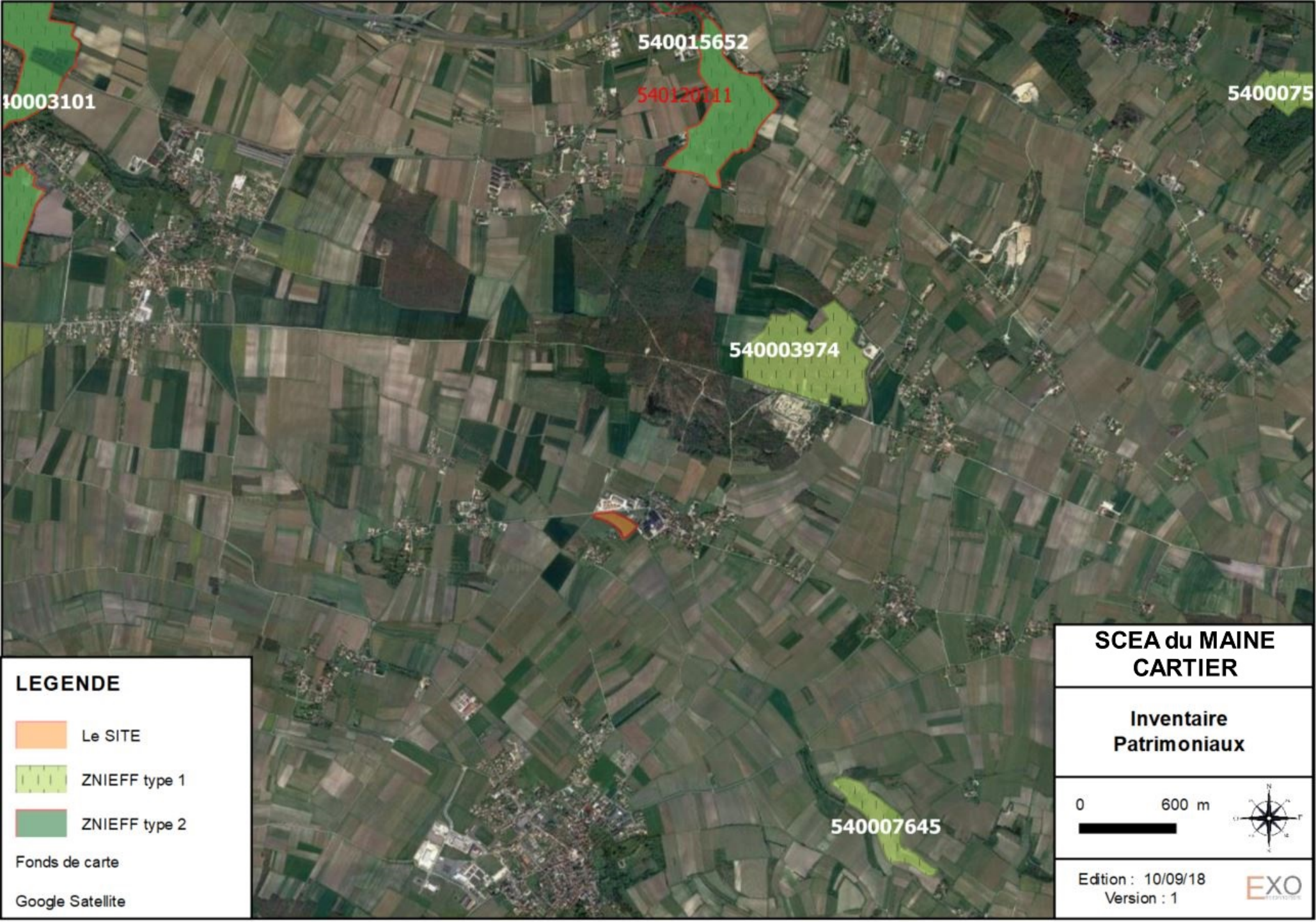

40003101

540015652

540120111

5400075

540003974

540007645

LEGENDE

-  Le SITE
-  ZNIEFF type 1
-  ZNIEFF type 2

Fonds de carte

Google Satellite

**SCEA du MAINE
CARTIER**

**Inventaire
Patrimoniaux**

0 600 m



Edition : 10/09/18
Version : 1



AC1_c_16150_Eglise_Saint_Martin_ass

LEGENDE



Le SITE



AC1 - Monuments historiques inscrits et classés



AC1 Périmètre de protection Monuments historiques

Fond de carte

Google Satellite

AC1_i_16366_Temple_ass

AC1_c_16366_Eglise_Saint_Pierre_ass

SCEA du MAINE
CARTIER

INVENTAIRES
PATRIMONIAUX

0 500 m



Edition : 10/09/18
Version : 1

EXO

SOURCE DE GENSAC

CHATEAU

LEGENDE

-  LE SITE
-  Site classé
-  Site inscrit

Fond de carte

Google satellite

**SCEA du MAINE
CARTIER**

**Sites naturels
"classés" ou
"inscrits"**

0 1000 m









Edition : 10/09/18
Version : 1

EXO
environnement



LEGENDE

-  LE SITE
-  Zone urbanisée dense
-  Pelouses sèches calcicoles
-  Cours d'eau
-  corridors d'importance régionale
-  corridors pelouses sèches calcicoles (pas japonais)
-  Zone de corridors diffus

Fond de carte

Google satellite

**SCEA du MAINE
CARTIER**

**SRCE (G04)
Trame Verte et
Bleue**

0600 m





Edition : 10/09/18
Version : 1



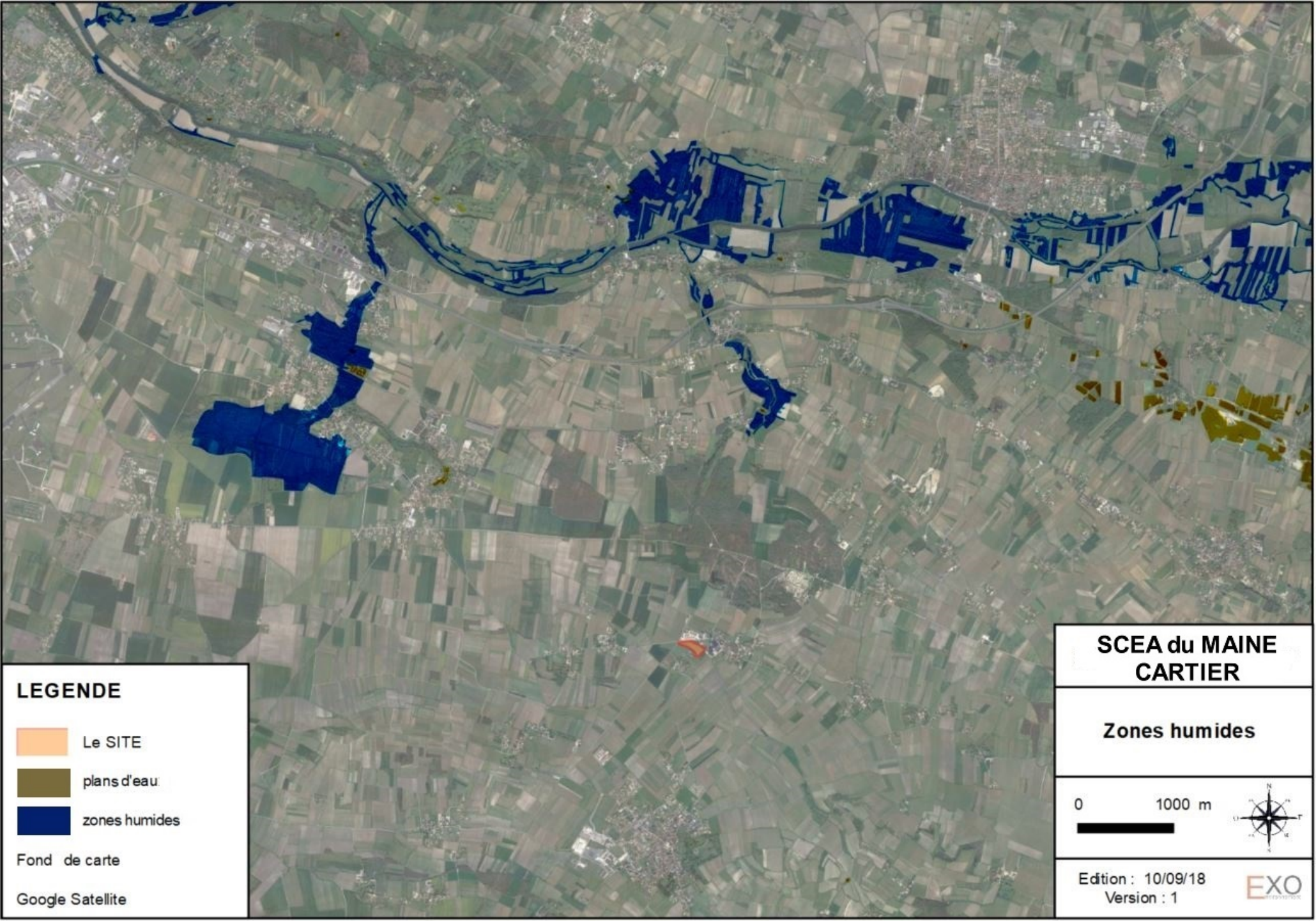

LEGENDE

 Le SITE

 plans d'eau.

 zones humides

Fond de carte
Google Satellite

**SCEA du MAINE
CARTIER**

Zones humides

0 1000 m 



Edition : 10/09/18
Version : 1



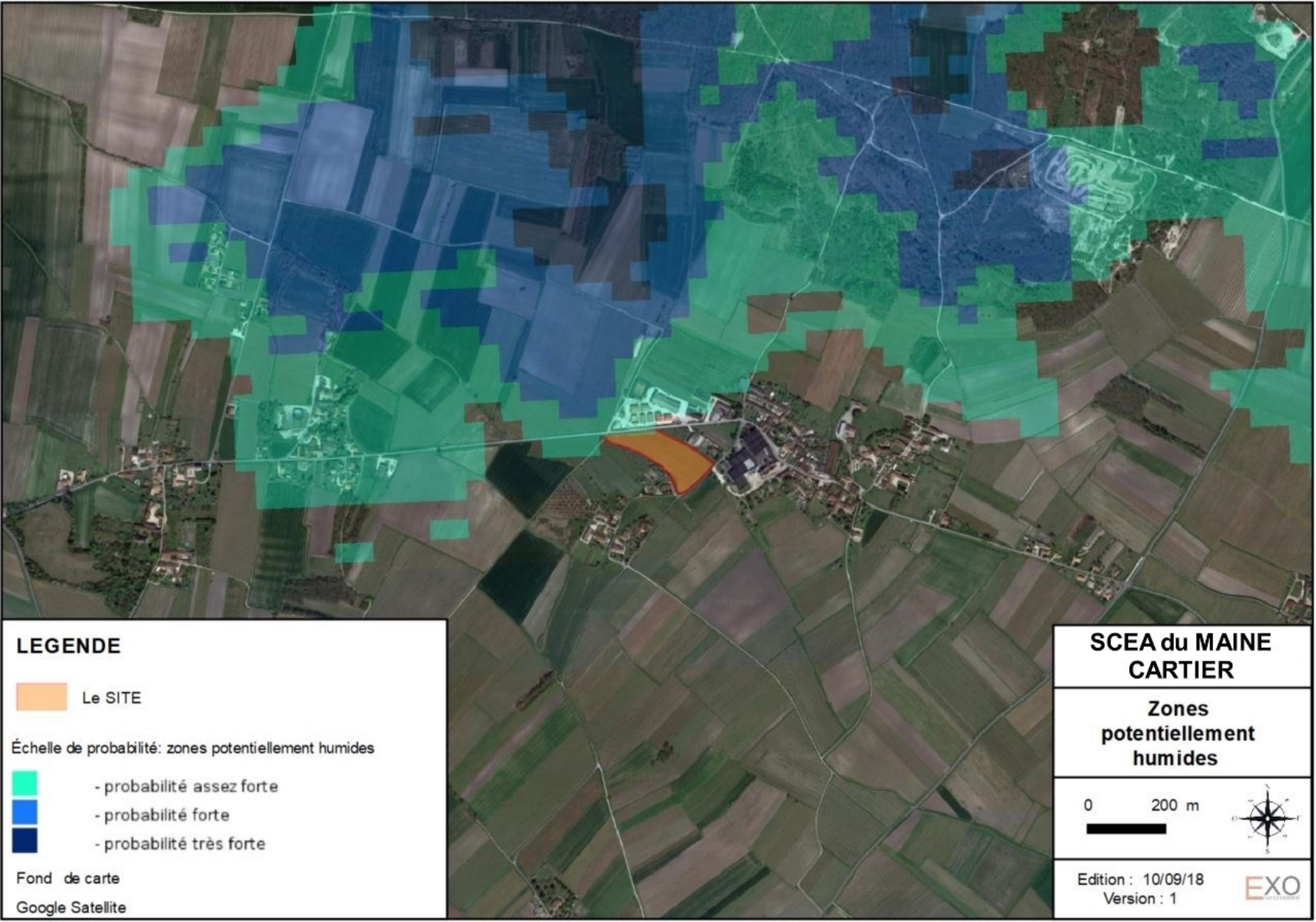



LEGENDE

 Le SITE

Échelle de probabilité: zones potentiellement humides

-  - probabilité assez forte
-  - probabilité forte
-  - probabilité très forte

Fond de carte
Google Satellite

**SCEA du MAINE
CARTIER**

**Zones
potentiellement
humides**

0 200 m



Edition : 10/09/18
Version : 1



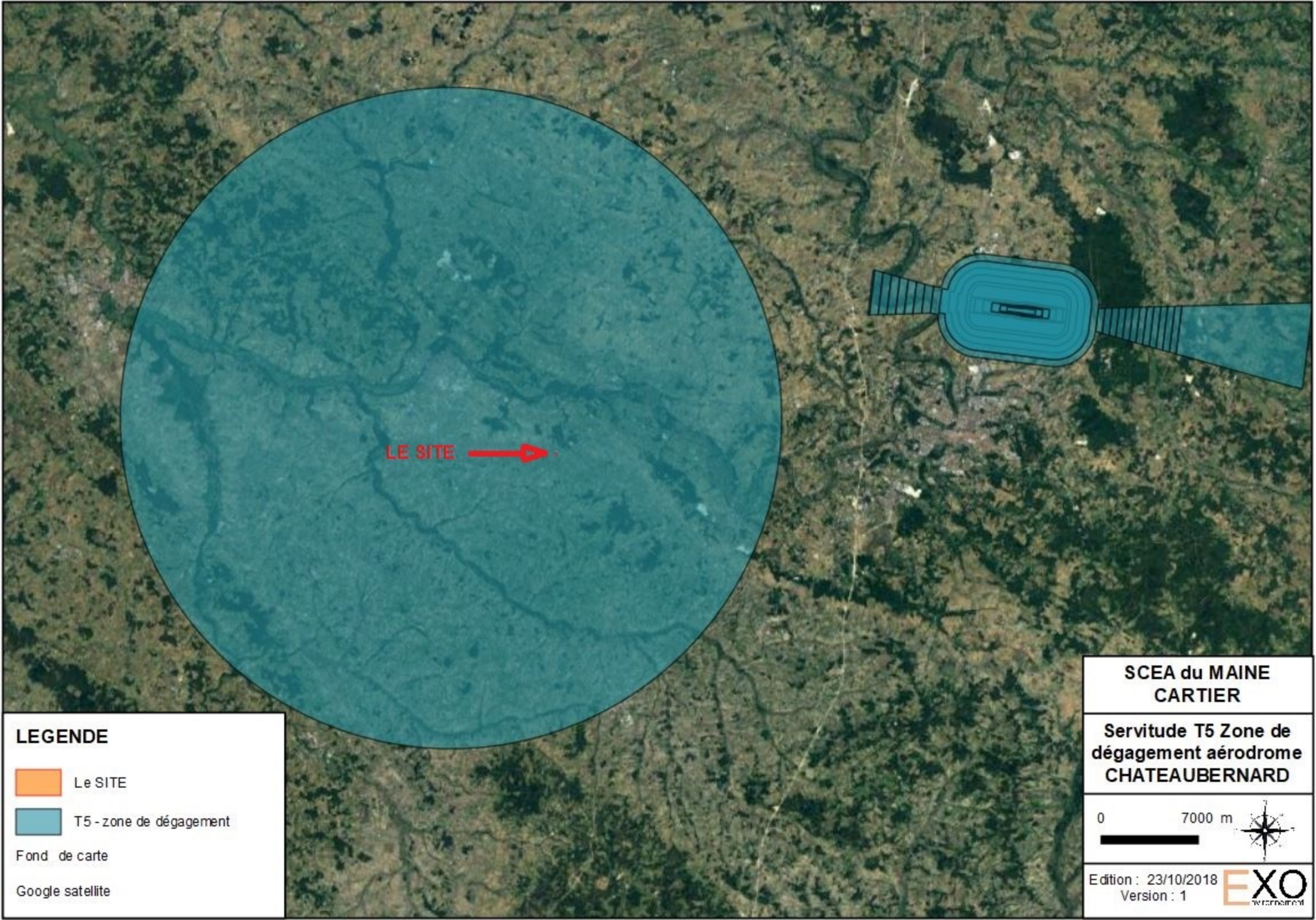



LE SITE →



LEGENDE

-  Le SITE
-  T5 - zone de dégagement

Fond de carte
Google satellite

**SCEA du MAINE
CARTIER**

**Servitude T5 Zone de
dégagement aéroport
CHATEAUBERNARD**

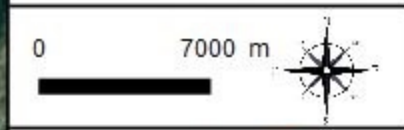

Edition : 23/10/2018
Version : 1



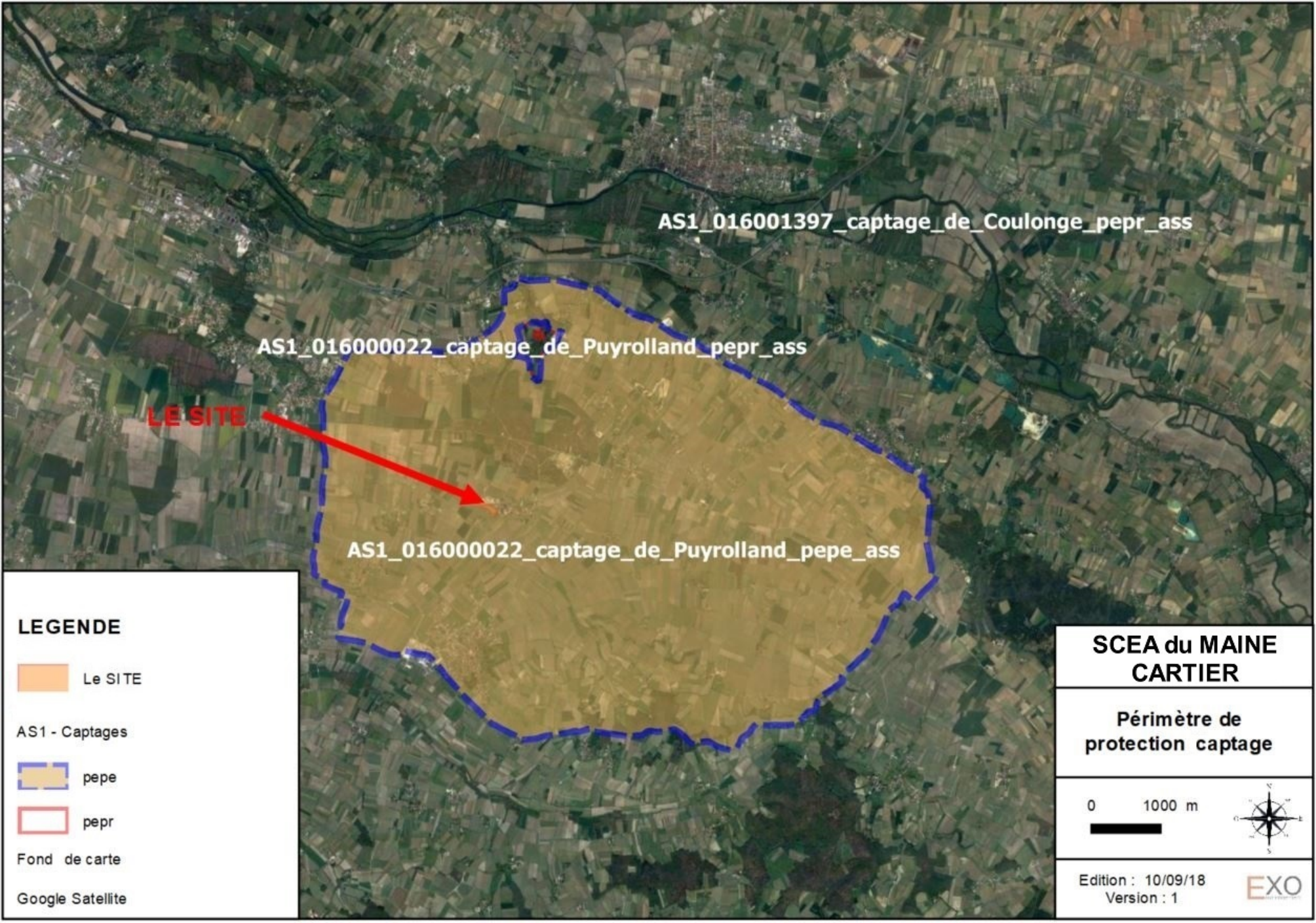

LEGENDE

 Le SITE

AS1 - Captages

 pepe

 pepr

Fond de carte

Google Satellite

**SCEA du MAINE
CARTIER**

**Périmètre de
protection captage**

0 1000 m



Edition : 10/09/18
Version : 1

EXO
cartographie

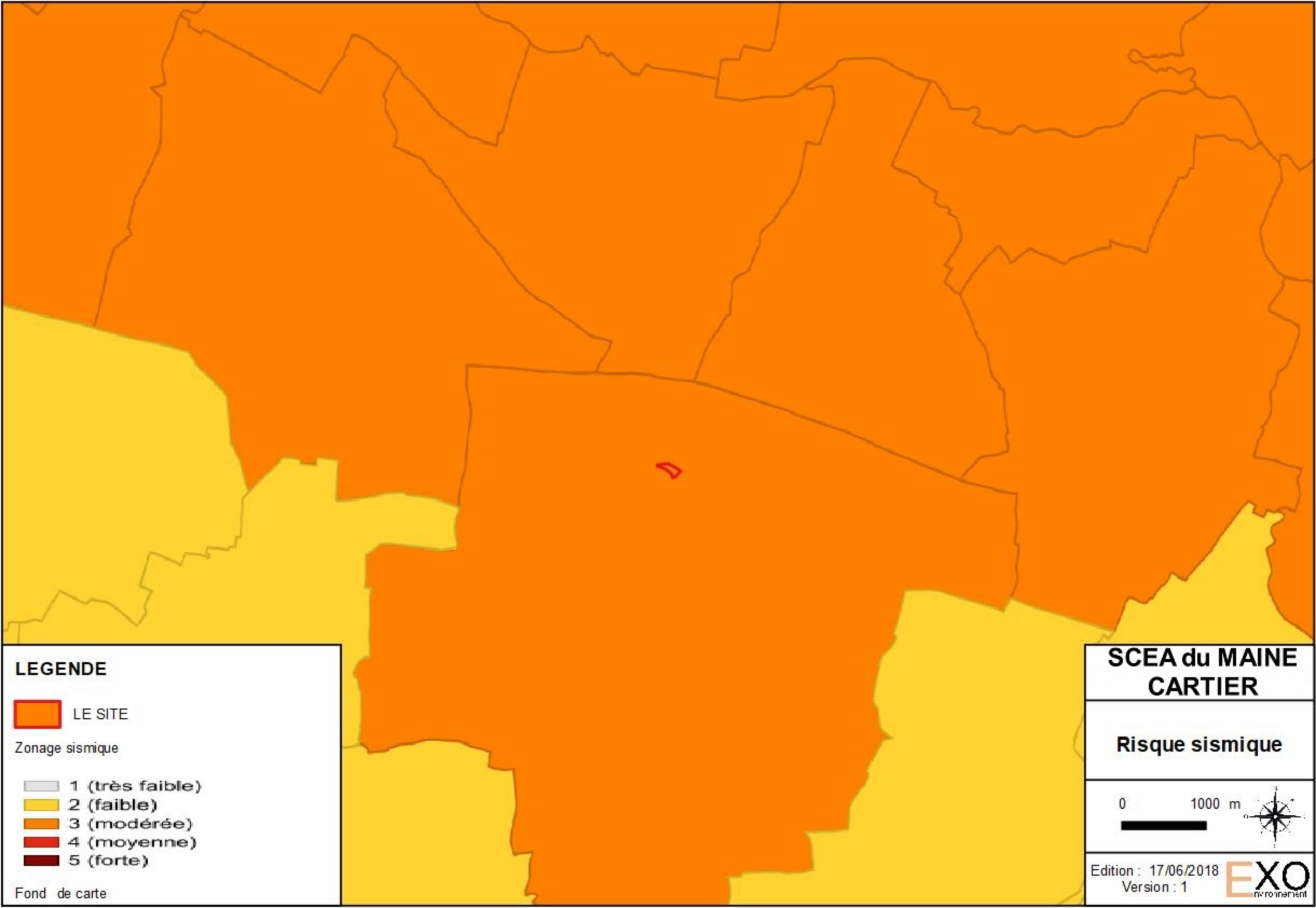

LEGENDE

 LE SITE

Zonage sismique

-  1 (très faible)
-  2 (faible)
-  3 (modérée)
-  4 (moyenne)
-  5 (forte)

Fond de carte

**SCEA du MAINE
CARTIER**

Risque sismique



Edition : 17/06/2018
Version : 1
EXO
environnement



POCAW0018638

POCAW0026368

POCAW0019055

POCAW0022103

POCAW0019057

POCAW0019165

POCAW0019166

POCAW0022061

POCAW0022062

**SCEA du MAINE
CARTIER**

**CAVITÉS
SOUTERRAINES**

0 500 m

Edition : 17/06/2018
Version : 1

EXO
extremement

LEGENDE



LE SITE



Rayon 2 km

Cavités souterraines



naturelle



ouvrage civil

Fond de carte

Google satellite



LEGENDE



Limite exploitation Maine CARTIER



ZONE DES EFFETS INDIRECTS PAR BRIS DE VITRE



ZONE DES DANGERS GRAVES



ZONE DES DANGERS TRES GRAVES



ZONE DES DANGERS SIGNIFICATIFS



CONTRAINTES D'ELOIGNEMENT DES CONSTRUCTIONS SENSIBLES



CONTRAINTES D'ELOIGNEMENT DES AUTRES CONSTRUCTIONS

**SCEA du MAINE
CARTIER**

**PERIMETRES
D'EFFETS AUTOUR
DU SITE CAMUS**

0 40 m







Edition : 10/09/18
Version : 1





LEGENDE

-  périmètre ICPE
- zones de danger canalisation gaz
-  zone de dangers très graves
-  zone de dangers graves
-  zone de dangers significatifs

Fond de carte
GEOPORTAIL

**SCEA du MAINE
CARTIER**

**Zones de danger
canalisation de
transport de gaz**

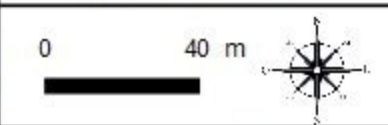

Edition : 23/10/2018
Version : 1



LOCALISATION DES PRISES DE VUE



PRISE DE VUE N°1 – CHAMP PROCHE

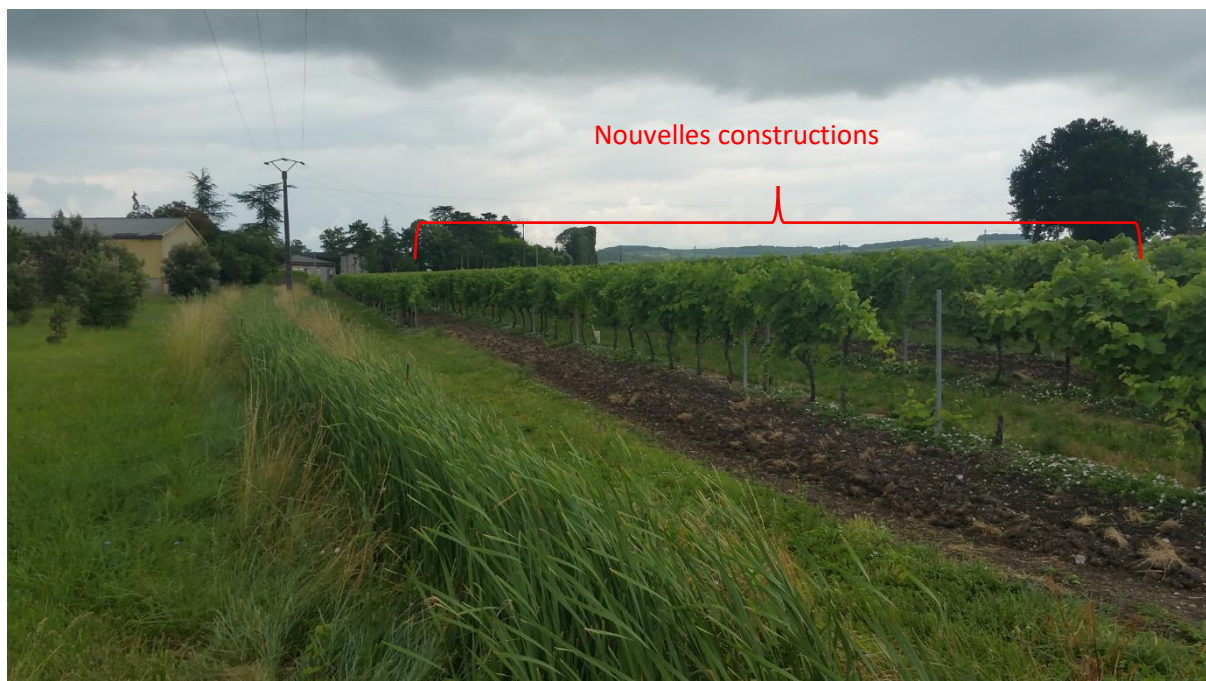

PRISE DE VUE N°2 – CHAMP LOINTAIN



Source : Google Earth 2018

