

**Demande d'examen au cas par cas préalable
à la réalisation éventuelle d'une évaluation environnementale**

Article R. 122-3 du code de l'environnement

*Ce formulaire sera publié sur le site internet de l'autorité environnementale
Avant de remplir cette demande, lire attentivement la notice explicative*

Cadre réservé à l'autorité environnementale

Date de réception :

26/12/2018

Dossier complet le :

26/12/2018

N° d'enregistrement :

2018 - 7611

1. Intitulé du projet

Défrichement de parcelles boisées

2. Identification du (ou des) maître(s) d'ouvrage ou du (ou des) pétitionnaire(s)

2.1 Personne physique

Nom

MAZAUD

Prénom

PATRICK

2.2 Personne morale

Dénomination ou raison sociale

SCEA de Vinzan

Nom, prénom et qualité de la personne
habilitée à représenter la personne morale

Patrick Mazaud

RCS / SIRET

403 383 185 00010

Forme juridique

SCEA

Joignez à votre demande l'annexe obligatoire n°1

3. Catégorie(s) applicable(s) du tableau des seuils et critères annexé à l'article R. 122-2 du code de l'environnement et dimensionnement correspondant du projet

N° de catégorie et sous catégorie	Caractéristiques du projet au regard des seuils et critères de la catégorie (Préciser les éventuelles rubriques issues d'autres nomenclatures (ICPE, IOTA, etc.))
47° a	défrichement d'une parcelle d'une superficie de 2,26 ha

4. Caractéristiques générales du projet

Doivent être annexées au présent formulaire les pièces énoncées à la rubrique 8.1 du formulaire

4.1 Nature du projet, y compris les éventuels travaux de démolition

défrichement suite à un abattage de bois par l'ancien propriétaire reste à effectuer défrichement des souches .. Projet de mise en prairie.

4.2 Objectifs du projet

création d'une prairie

4.3 Décrivez sommairement le projet

4.3.1 dans sa phase travaux

retrait des souches

4.3.2 dans sa phase d'exploitation

le terrain sera exploité en prairie

4.4 A quelle(s) procédure(s) administrative(s) d'autorisation le projet a-t-il été ou sera-t-il soumis ?
 La décision de l'autorité environnementale devra être jointe au(x) dossier(s) d'autorisation(s).

autorisation défrichement DDT

4.5 Dimensions et caractéristiques du projet et superficie globale de l'opération - préciser les unités de mesure utilisées

Grandeurs caractéristiques	Valeur(s)
en Hectare	2,20 HA
ZA n°5	0,06 HA
parcelle Fm°599	<u>2,26 HA</u>

4.6 Localisation du projet

Adresse et commune(s)
d'implantation

ZA n°5
lieu dit
la buche
19290 ST
setiers
(proche de la
gare de Bos)

Coordonnées géographiques¹

Long. ° ' " Lat. ° ' "

Pour les catégories 5° a), 6° a), b) et c), 7° a), 9° a), 10°, 11° a) et b), 22°, 32°, 34°, 38° ; 43° a) et b) de l'annexe à l'article R. 122-2 du code de l'environnement :

latitude 45.693 184°
longitude 2.07068
altitude 834 m

Point de départ :

Long. ° ' " Lat. ° ' "

Point d'arrivée :

Long. ° ' " Lat. ° ' "

Communes traversées :

ST setiers

Joignez à votre demande les annexes n° 2 à 6

4.7 S'agit-il d'une modification/extension d'une installation ou d'un ouvrage existant ? Oui Non

4.7.1 Si oui, cette installation ou cet ouvrage a-t-il fait l'objet d'une évaluation environnementale ? Oui Non

4.7.2 Si oui, décrivez sommairement les différentes composantes de votre projet et indiquez à quelle date il a été autorisé ?

(Empty box for project details and authorization date)

¹ Pour l'outre-mer, voir notice explicative

5. Sensibilité environnementale de la zone d'implantation envisagée

Afin de réunir les informations nécessaires pour remplir le tableau ci-dessous, vous pouvez vous rapprocher des services instructeurs, et vous référer notamment à l'outil de cartographie interactive CARMEN, disponible sur le site de chaque direction régionale.

Le site Internet du ministère de l'environnement vous propose un regroupement de ces données environnementales par région, à l'adresse suivante : <http://www.developpement-durable.gouv.fr/!Les-donnees-environnementales-.html>.

Cette plateforme vous indiquera la définition de chacune des zones citées dans le formulaire.

Vous pouvez également retrouver la cartographie d'une partie de ces informations sur le site de l'inventaire national du patrimoine naturel (<http://inpn.mnhn.fr/zone/sinp/espaces/viewer/>).

Le projet se situe-t-il :	Oui	Non	Lequel/Laquelle ?
Dans une zone naturelle d'intérêt écologique, faunistique et floristique de type I ou II (ZNIEFF) ?	<input type="checkbox"/>	<input checked="" type="checkbox"/>	
En zone de montagne ?	<input checked="" type="checkbox"/>	<input type="checkbox"/>	
Dans une zone couverte par un arrêté de protection de biotope ?	<input type="checkbox"/>	<input checked="" type="checkbox"/>	
Sur le territoire d'une commune littorale ?	<input type="checkbox"/>	<input checked="" type="checkbox"/>	
Dans un parc national, un parc naturel marin, une réserve naturelle (nationale ou régionale), une zone de conservation halieutique ou un parc naturel régional ?	<input checked="" type="checkbox"/>	<input type="checkbox"/>	PMR du Limousin
Sur un territoire couvert par un plan de prévention du bruit, arrêté ou le cas échéant, en cours d'élaboration ?	<input type="checkbox"/>	<input checked="" type="checkbox"/>	
Dans un bien inscrit au patrimoine mondial ou sa zone tampon, un monument historique ou ses abords ou un site patrimonial remarquable ?	<input type="checkbox"/>	<input checked="" type="checkbox"/>	

Dans une zone humide ayant fait l'objet d'une délimitation ?	<input type="checkbox"/>	<input checked="" type="checkbox"/>	
Dans une commune couverte par un plan de prévention des risques naturels prévisibles (PPRN) ou par un plan de prévention des risques technologiques (PPRT) ? si oui, est-il prescrit ou approuvé ?	<input type="checkbox"/>	<input checked="" type="checkbox"/>	
Dans un site ou sur des sols pollués ?	<input type="checkbox"/>	<input checked="" type="checkbox"/>	
Dans une zone de répartition des eaux ?	<input type="checkbox"/>	<input checked="" type="checkbox"/>	
Dans un périmètre de protection rapprochée d'un captage d'eau destiné à la consommation humaine ou d'eau minérale naturelle ?	<input type="checkbox"/>	<input checked="" type="checkbox"/>	
Dans un site inscrit ?	<input type="checkbox"/>	<input checked="" type="checkbox"/>	
Le projet se situe-t-il, dans ou à proximité :	Oui	Non	Lequel et à quelle distance ?
D'un site Natura 2000 ?	<input checked="" type="checkbox"/>	<input type="checkbox"/>	ZPS du plateau de Millenaches
D'un site classé ?	<input type="checkbox"/>	<input checked="" type="checkbox"/>	

6. Caractéristiques de l'impact potentiel du projet sur l'environnement et la santé humaine au vu des informations disponibles

6.1 Le projet envisagé est-il susceptible d'avoir les incidences notables suivantes ?

Veillez compléter le tableau suivant :

Incidences potentielles		Oui	Non	De quelle nature ? De quelle importance ? Appréciez sommairement l'impact potentiel
Ressources	Engendre-t-il des prélèvements d'eau ? Si oui, dans quel milieu ?	<input type="checkbox"/>	<input checked="" type="checkbox"/>	
	Impliquera-t-il des drainages / ou des modifications prévisibles des masses d'eau souterraines ?	<input type="checkbox"/>	<input checked="" type="checkbox"/>	
	Est-il excédentaire en matériaux ?	<input type="checkbox"/>	<input checked="" type="checkbox"/>	
	Est-il déficitaire en matériaux ? Si oui, utilise-t-il les ressources naturelles du sol ou du sous-sol ?	<input type="checkbox"/>	<input checked="" type="checkbox"/>	
Milieu naturel	Est-il susceptible d'entraîner des perturbations, des dégradations, des destructions de la biodiversité existante : faune, flore, habitats, continuités écologiques ?	<input checked="" type="checkbox"/>	<input type="checkbox"/>	après avis du PNR la parcelle doit être défrichée entre le 1/09 et le 31/03
	Si le projet est situé dans ou à proximité d'un site Natura 2000, est-il susceptible d'avoir un impact sur un habitat / une espèce inscrit(e) au Formulaire Standard de Données du site ?	<input checked="" type="checkbox"/>	<input type="checkbox"/>	modification des oiseaux

	Est-il susceptible d'avoir des incidences sur les autres zones à sensibilité particulière énumérées au 5.2 du présent formulaire ?	<input type="checkbox"/>	<input checked="" type="checkbox"/>	
	Engendre-t-il la consommation d'espaces naturels, agricoles, forestiers, maritimes ?	<input type="checkbox"/>	<input checked="" type="checkbox"/>	
Risques	Est-il concerné par des risques technologiques ?	<input type="checkbox"/>	<input checked="" type="checkbox"/>	
	Est-il concerné par des risques naturels ?	<input type="checkbox"/>	<input checked="" type="checkbox"/>	
	Engendre-t-il des risques sanitaires ? Est-il concerné par des risques sanitaires ?	<input type="checkbox"/> <input type="checkbox"/>	<input checked="" type="checkbox"/> <input checked="" type="checkbox"/>	
Nuisances	Engendre-t-il des déplacements/des trafics	<input type="checkbox"/>	<input checked="" type="checkbox"/>	
	Est-il source de bruit ? Est-il concerné par des nuisances sonores ?	<input type="checkbox"/> <input type="checkbox"/>	<input checked="" type="checkbox"/> <input checked="" type="checkbox"/>	

	Engendre-t-il des odeurs ? Est-il concerné par des nuisances olfactives ?	<input type="checkbox"/>	<input checked="" type="checkbox"/>	
	Engendre-t-il des vibrations ? Est-il concerné par des vibrations ?	<input type="checkbox"/>	<input checked="" type="checkbox"/>	
	Engendre-t-il des émissions lumineuses ? Est-il concerné par des émissions lumineuses ?	<input type="checkbox"/>	<input checked="" type="checkbox"/>	
Emissions	Engendre-t-il des rejets dans l'air ?	<input type="checkbox"/>	<input checked="" type="checkbox"/>	
	Engendre-t-il des rejets liquides ? Si oui, dans quel milieu ?	<input type="checkbox"/>	<input checked="" type="checkbox"/>	
	Engendre-t-il des effluents ?	<input type="checkbox"/>	<input checked="" type="checkbox"/>	
	Engendre-t-il la production de déchets non dangereux, inertes, dangereux ?	<input type="checkbox"/>	<input checked="" type="checkbox"/>	

Patrimoine / Cadre de vie / Population	Est-il susceptible de porter atteinte au patrimoine architectural, culturel, archéologique et paysager ?	<input type="checkbox"/>	<input checked="" type="checkbox"/>	
	Engendre-t-il des modifications sur les activités humaines (agriculture, sylviculture, urbanisme, aménagements), notamment l'usage du sol?	<input checked="" type="checkbox"/>	<input type="checkbox"/>	augmentation de la surface agricole du secteur

6.2 Les incidences du projet identifiées au 6.1 sont-elles susceptibles d'être cumulées avec d'autres projets existants ou approuvés ?

Oui Non Si oui, décrivez lesquelles :

(Faint handwritten text, possibly "L'augmentation de la surface agricole du secteur")

6.3 Les incidences du projet identifiées au 6.1 sont-elles susceptibles d'avoir des effets de nature transfrontière ?

Oui Non Si oui, décrivez lesquels :

(Faint handwritten text, possibly "L'augmentation de la surface agricole du secteur")

6.4 Description, le cas échéant, des mesures et des caractéristiques du projet destinées à éviter ou réduire les effets négatifs notables du projet sur l'environnement ou la santé humaine (pour plus de précision, il vous est possible de joindre une annexe traitant de ces éléments) :

[Empty space for description of measures and characteristics]

7. Auto-évaluation (facultatif)

Au regard du formulaire rempli, estimez-vous qu'il est nécessaire que votre projet fasse l'objet d'une évaluation environnementale ou qu'il devrait en être dispensé ? Expliquez pourquoi.

Il m'apparaît pas nécessaire de réaliser une évaluation environnementale pour ce projet sans réel impact sur l'environnement.

8. Annexes

8.1 Annexes obligatoires

Objet		
1	Document CERFA n°14734 intitulé « informations nominatives relatives au maître d'ouvrage ou pétitionnaire » - non publié ;	<input checked="" type="checkbox"/>
2	Un plan de situation au 1/25 000 ou, à défaut, à une échelle comprise entre 1/16 000 et 1/64 000 (il peut s'agir d'extraits cartographiques du document d'urbanisme s'il existe) ;	<input checked="" type="checkbox"/>
3	Au minimum, 2 photographies datées de la zone d'implantation, avec une localisation cartographique des prises de vue, l'une devant permettre de situer le projet dans l'environnement proche et l'autre de le situer dans le paysage lointain ;	<input checked="" type="checkbox"/>
4	Un plan du projet <u>ou</u> , pour les travaux, ouvrages ou aménagements visés aux catégories 5° a), 6° b) et c), 7°, 9°, 10°, 11°, 12°, 13°, 22°, 32, 38° ; 43° a) et b) de l'annexe à l'article R. 122-2 du code de l'environnement un projet de tracé ou une enveloppe de tracé ;	<input checked="" type="checkbox"/>
5	Sauf pour les travaux, ouvrages ou aménagements visés aux 5° a), 6° b) et c), 7°, 9°, 10°, 11°, 12°, 13°, 22°, 32, 38° ; 43° a) et b) de l'annexe à l'article R. 122-2 du code de l'environnement : plan des abords du projet (100 mètres au minimum) pouvant prendre la forme de photos aériennes datées et complétées si nécessaire selon les évolutions récentes, à une échelle comprise entre 1/2 000 et 1/5 000. Ce plan devra préciser l'affectation des constructions et terrains avoisinants ainsi que les canaux, plans d'eau et cours d'eau ;	<input checked="" type="checkbox"/>
6	Si le projet est situé dans un site Natura 2000, un plan de situation détaillé du projet par rapport à ce site. Dans les autres cas, une carte permettant de localiser le projet par rapport aux sites Natura 2000 sur lesquels le projet est susceptible d'avoir des effets.	<input checked="" type="checkbox"/>

8.2 Autres annexes volontairement transmises par le maître d'ouvrage ou pétitionnaire

Veillez compléter le tableau ci-joint en indiquant les annexes jointes au présent formulaire d'évaluation, ainsi que les parties auxquelles elles se rattachent

Objet
<i>[Faint handwritten text, possibly describing an annex]</i>

9. Engagement et signature

Je certifie sur l'honneur l'exactitude des renseignements ci-dessus

Fait à

pepalevade

le,

21 12 18

Signature



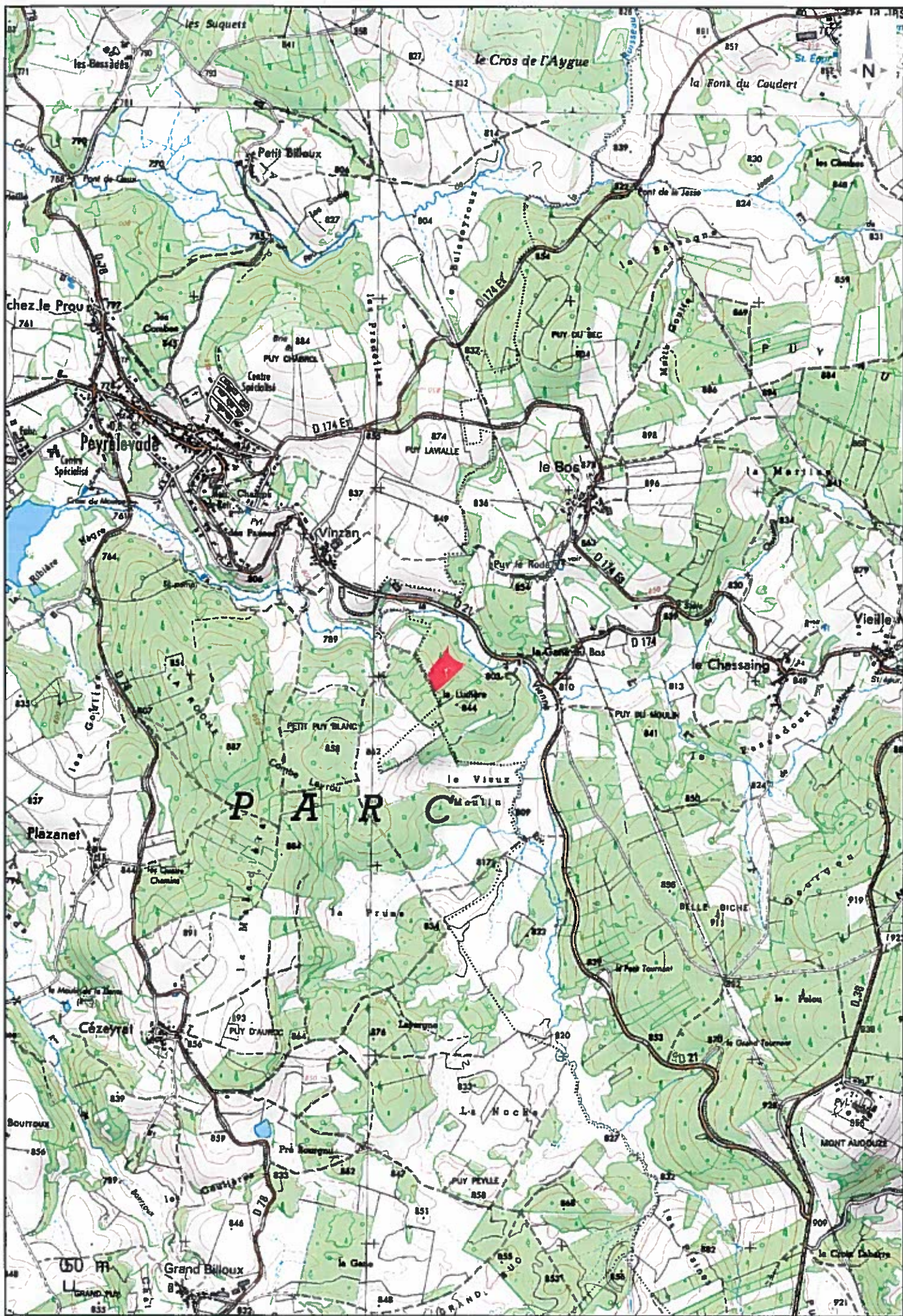

Insérez votre signature en cliquant sur le cadre ci-dessus

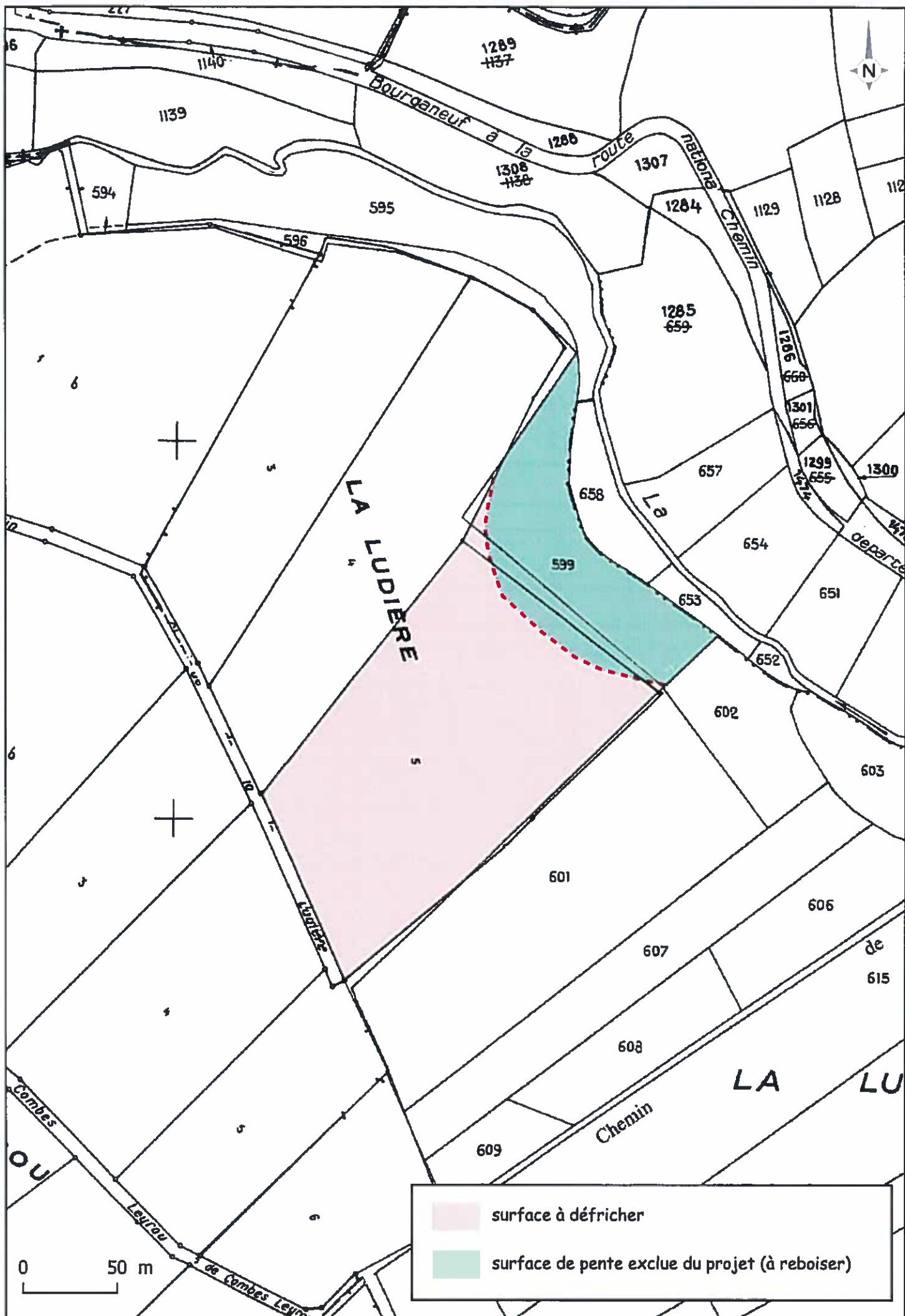

1:25 000



	surface à défricher
	surface de pente exclue du projet (à reboiser)

1:2 500



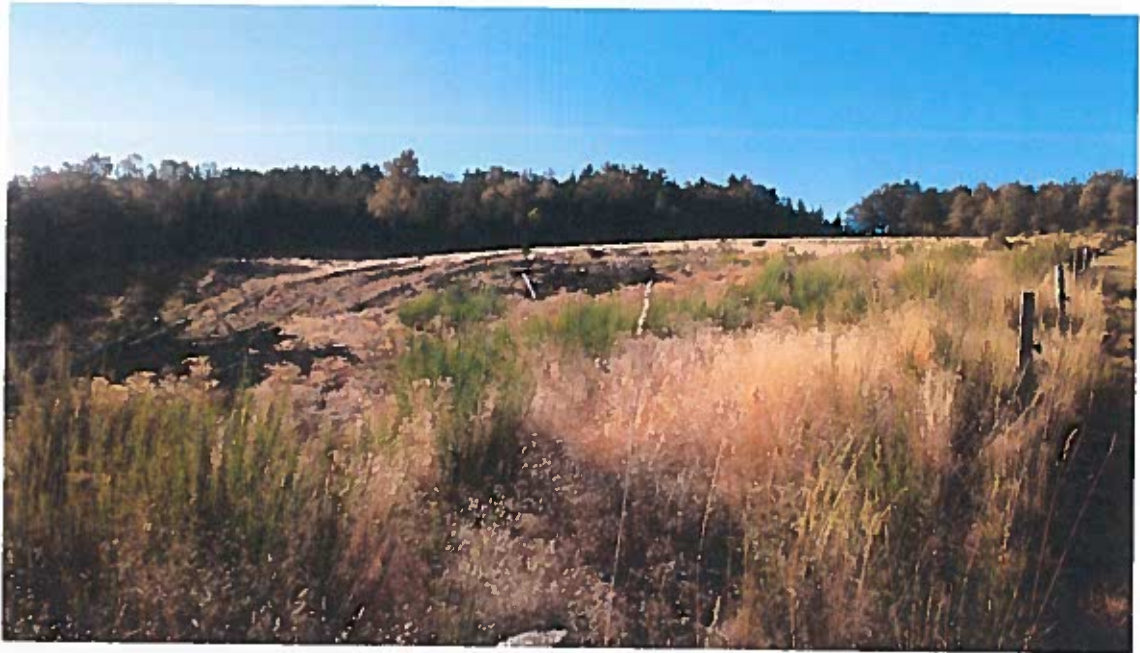

ETUDE D' INCIDENCES NATURA 2000 POUR UN PROJET DE DEFRICHEMENT



Natura 2000 est un réseau européen de sites naturels dont le but est d'assurer l'équilibre entre préservation de la biodiversité et les activités humaines. Son objectif est de prévenir d'éventuels dommages, de vérifier que les opérations réalisées dans ou à proximité des sites, ne portent pas atteinte aux habitats et espèces d'intérêt communautaire ou de redéfinir les opérations de manière à éviter de telles atteintes.

Vous pouvez consulter le site internet de la préfecture de la Corrèze:

<http://www.correze.gouv.fr/Politiques-publiques/Nature-et-environnement/L-evaluation-des-incidences-sur-les-sites-Natura-2000/>

Ce formulaire dûment rempli est à fournir à la DDT/service SEAF.

1. Demandeur

Nom du responsable : SCEA de VINZAN

Coordonnées téléphoniques : 06 50 35 08 28

Adresse : VINZAN

19290 Peyrelevade

2. Habitats et espèces protégées – incidences des travaux

Nom du site(s) Natura 2000 concerné :

ZPS du plateau de Millenache

Principaux habitats du site :

Principales espèces protégées du site :

} Voir DOCOB

2.1 Des habitats ou des espèces sont-ils présents sur ou à proximité de la parcelle à défricher?

Pour le savoir contacter l'animateur du site NATURA 2000. Date du contact : 1.11.10.7 2018 par mail

<http://www.correze.gouv.fr/Politiques-publiques/Nature-et-environnement/L-evaluation-des-incidences-sur-les-sites-Natura-2000/Etre-conseille/Liste-des-animateurs-Natura-2000>

✓ Habitats naturels :

✓ Espèces animales :

✓ Espèces végétales :

} aucun (voir mail)

2.2 Quelles sont les incidences possibles du projet de défrichement sur le site ou les sites N2000 concernés ?

Types d'impacts éventuels	Réponses
Modification du régime hydrique	
Dérangement lié aux travaux en période de nidification	Oui
Déboisement: atteinte aux territoires de chasse des chauves-souris	
Destruction d'habitats, de frayères	
Drainage	
Autres	

2.3 En cas d'incidences potentielles est-il possible de mettre en œuvre des mesures d'évitement, de réduction ou de compensation des impacts négatifs ?

oui, travaux à réaliser en dehors de la période allant de avril à fin septembre

2.3.2 si oui ; quelles sont les mesures envisagées (pour y répondre, vous pouvez cocher les rubriques concernées du tableau ci-dessous)

	Types d'impacts éventuels	Mesures d'évitement ou de réduction
<input type="checkbox"/>	Modification du régime hydrique	Conserver des zones humides, maintenir des ripisylves
<input checked="" type="checkbox"/>	Dérangement lié aux travaux en période de nidification	Définir des zones de quiétude, définir des zones de non intervention
<input type="checkbox"/>	Déboisement: atteinte aux territoires de chasse des chauves-souris	Maintenir des vieux arbres, reconstitution de corridors écologiques pour réduire les incidences sur le déplacement des chauves-souris ou autres espèces
<input type="checkbox"/>	Destruction d'habitats, de frayères	Modification de tracés ou déplacements de zones
<input type="checkbox"/>	Drainage	Privilégier un réseau dense de rigoles peu profondes au creusement de fossés collecteurs profonds
<input type="checkbox"/>	Autres	

2.3.2 Si non qu'envisagez-vous:.....

3. Conclusions

Il est de la responsabilité du porteur du projet de conclure sur l'absence ou non d'incidences de son projet.

Au vu des caractéristiques de votre projet, exposées ci-dessus et des informations dont vous disposez sur le ou les sites Natura 2000 mentionnés, **vous concluez sur le caractère significatif des incidences :**

- CAS 1** : aucune incidence je conclus donc que le projet peut être réalisé
- CAS 2** : incidences potentielles, mais je prendrai des mesures correctives permettant la préservation des habitats et des espèces alors le projet doit pouvoir se réaliser
- CAS 3** : incidences réelles et majeures que je ne peux réduire, il est préconisé de prendre contact avec le service instructeur en vue d'approfondir l'analyse de l'opération
- Commentaire additionnel (le cas échéant):.....

Signature du porteur du projet:

Date *21 12 18*



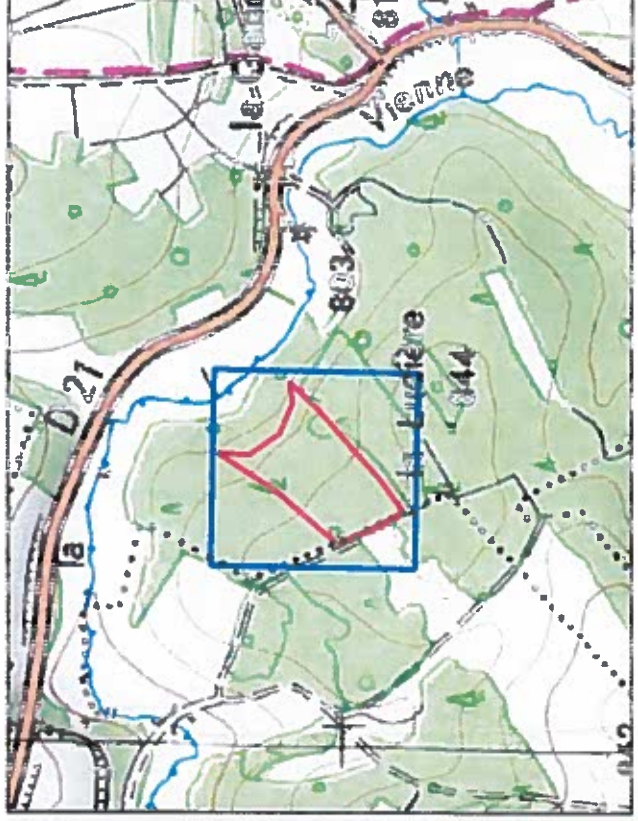

Important: pour éviter les risques de destruction d'espèces protégées, les travaux d'abattage et autres interventions mécaniques devra être réalisés en dehors d'une période allant du 01 avril au 01 septembre.

avis natura 2000.

0 25 50 m



Sujet : Défrichement en ZPS - SCEA DE VINZAN/ST SETIERS

De : Robin PETIT <r.petit@pnr-millevaches.fr>

Date : 15/10/2018 11:24

Pour : Antoine BOURGES <a.bourges@correze.chambagri.fr>

Bonjour,

Je me suis rendu sur le site pour évaluer les incidences potentielles au titre de la ZPS. Je n'ai pas beaucoup de remarques si ce n'est que les travaux doivent être effectués en dehors de la période de nidification des oiseaux (01 avril au 01 septembre). Si la parcelle est passée au bulldozer et andainée, il serait intéressant de placer l'andain en milieu de parcelle ou en limite avec la prairie au nord-ouest.

Cordialement,

Robin PETIT
Technicien Natura 2000
ZPS Plateau de Millevaches



*Syndicat mixte de gestion du
Parc naturel régional de Millevaches en Limousin
Maison du Parc | 7 route d'Aubusson | 19290 Millevaches
standard : 05 55 96 97 00
ligne directe : 05 55 96 97 07*

► Une nouvelle charte par et pour le territoire :
<http://chartepnrmllevaches.wordpress.com/>



Ensemble respectons l'environnement merci de n'imprimer ce mail que si c'est nécessaire



— Pièces jointes : —

20181011_INC_2.pdf

2,1 Mo