

Demande d'examen au cas par cas préalable à la réalisation éventuelle d'une évaluation environnementale

Article R. 122-3 du code de l'environnement

*Ce formulaire sera publié sur le site Internet de l'autorité environnementale
Avant de remplir cette demande, lire attentivement la notice explicative*

Cadre réservé à l'autorité environnementale

Date de réception :

09/02/19

Dossier complet le :

03/02/19

N° d'enregistrement :

19.007665

1. Intitulé du projet

1er Boisement : Plantation de Peupliers.

2. Identification du (ou des) maître(s) d'ouvrage ou du (ou des) pétitionnaire(s)

2.1 Personne physique

Nom DARBLADE

Prénom Jacques

2.2 Personne morale

Dénomination ou raison sociale

Nom, prénom et qualité de la personne
habilitée à représenter la personne morale

RCS / SIRET

--	--	--	--	--	--	--	--	--	--	--	--	--	--	--	--	--	--	--	--

Forme juridique

Joignez à votre demande l'annexe obligatoire n°1

3. Catégorie(s) applicable(s) du tableau des seuils et critères annexé à l'article R. 122-2 du code de l'environnement et dimensionnement correspondant du projet

N° de catégorie et sous-catégorie	Caractéristiques du projet au regard des seuils et critères de la catégorie <i>(Préciser les éventuelles rubriques issues d'autres nomenclatures (ICPE, IOTA, etc.))</i>
47 C	1er boisement d'une superficie supérieure à 0,5 ha.

4. Caractéristiques générales du projet

Doivent être annexées au présent formulaire les pièces énoncées à la rubrique 8.1 du formulaire

4.1 Nature du projet, y compris les éventuels travaux de démolition

- Plantation de peupliers sur une terre agricole, suite à l'arrêt de l'exploitation.
- Travaux selon recommandations actuelles, populiculture "classique" en vallée de Garonne
- Préparation du sol avant plantation
- Plantation entre 150 et 210 plants / ha avec nombre et type de variétés adaptés au sol et à la surface à boiser
- Après la plantation : entretiens réguliers des interlignes ; élagages progressifs

4.2 Objectifs du projet

- Poursuite de l'entretien et de la valorisation des terres, après l'arrêt de leur exploitation agricole (maïs)
- Production de bois d'oeuvre de Peuplier de qualité, actuellement demandé par les industries locales

4.3 Décrivez sommairement le projet

4.3.1 dans sa phase travaux

- Préparation du sol avant plantation
- Plantation entre décembre et mars, de 150 à 200 plants / ha (soit écartements de 8 x 8m ou 7 x 7m)
- Respect des distances recommandées ou imposées vis à vis des fonds voisins ou fossés éventuels
- Travaux sur sol ressuyé ou sec pour éviter ornières et tassement

4.3.2 dans sa phase d'exploitation

Après la plantation :

- entretien des interlignes par travail superficiel du sol, chaque printemps
- entre la 2ème et la 8ème année, tailles de formation et élagages (3 ou 4 passages) pour atteindre progressivement 6 à 8m sous branches
- travaux sur sol ressuyé ou sec pour éviter ornières et tassement

4.4 A quelle(s) procédure(s) administrative(s) d'autorisation le projet a-t-il été ou sera-t-il soumis ?
La décision de l'autorité environnementale devra être jointe au(x) dossier(s) d'autorisation(s).

Néant.

4.5 Dimensions et caractéristiques du projet et superficie globale de l'opération - préciser les unités de mesure utilisées

Grandeurs caractéristiques	Valeur(s)
Superficie du boisement	+/- 1 ha

4.6 Localisation du projet

Adresse et commune(s)
d'implantation

Gironde sur Dropt (33190)

Parcelles AN 8, 9, 10

Coordonnées géographiques¹

Long. 00°05'13" O Lat. 44°34'53" N

Pour les catégories 5° a), 6° a), b) et c), 7° a), b) 9° a), b), c), d), 10°, 11° a) b), 12°, 13°, 22°, 32°, 34°, 38° ; 43° a), b) de l'annexe à l'article R. 122-2 du code de l'environnement :

Point de départ :

Long. ___° ___' ___" Lat. ___° ___' ___"

Point d'arrivée :

Long. ___° ___' ___" Lat. ___° ___' ___"

Communes traversées :

Joignez à votre demande les annexes n° 2 à 6

4.7 S'agit-il d'une modification/extension d'une installation ou d'un ouvrage existant ?

Oui

Non

4.7.1 Si oui, cette installation ou cet ouvrage a-t-il fait l'objet d'une évaluation environnementale ?

Oui

Non

4.7.2 Si oui, décrivez sommairement les différentes composantes de votre projet et indiquez à quelle date il a été autorisé ?

¹ Pour l'outre-mer, voir notice explicative

5. Sensibilité environnementale de la zone d'implantation envisagée

Afin de réunir les informations nécessaires pour remplir le tableau ci-dessous, vous pouvez vous rapprocher des services instructeurs, et vous référer notamment à l'outil de cartographie interactive CARMEN, disponible sur le site de chaque direction régionale.

Le site Internet du ministère en charge de l'environnement vous propose, dans la rubrique concernant la demande de cas par cas, la liste des sites internet où trouver les données environnementales par région utiles pour remplir le formulaire.

Le projet se situe-t-il :	Oui	Non	Lequel/Laquelle ?
Dans une zone naturelle d'intérêt écologique, faunistique et floristique de type I ou II (ZNIEFF) ?	<input type="checkbox"/>	<input checked="" type="checkbox"/>	
En zone de montagne ?	<input type="checkbox"/>	<input checked="" type="checkbox"/>	
Dans une zone couverte par un arrêté de protection de biotope ?	<input type="checkbox"/>	<input checked="" type="checkbox"/>	
Sur le territoire d'une commune littorale ?	<input type="checkbox"/>	<input checked="" type="checkbox"/>	
Dans un parc national, un parc naturel marin, une réserve naturelle (nationale ou régionale), une zone de conservation halieutique ou un parc naturel régional ?	<input type="checkbox"/>	<input checked="" type="checkbox"/>	
Sur un territoire couvert par un plan de prévention du bruit, arrêté ou le cas échéant, en cours d'élaboration ?	<input type="checkbox"/>	<input checked="" type="checkbox"/>	
Dans un bien inscrit au patrimoine mondial ou sa zone tampon, un monument historique ou ses abords ou un site patrimonial remarquable ?	<input type="checkbox"/>	<input checked="" type="checkbox"/>	
Dans une zone humide ayant fait l'objet d'une délimitation ?	<input type="checkbox"/>	<input checked="" type="checkbox"/>	

Dans une commune couverte par un plan de prévention des risques naturels prévisibles (PPRN) ou par un plan de prévention des risques technologiques (PPRT) ? Si oui, est-il prescrit ou approuvé ?	<input checked="" type="checkbox"/>	<input type="checkbox"/>	PPRN inondation de la Garonne, secteur St Pierre d'Aurillac à La Réole. Le projet se situe en zone rouge foncé (risque d'inondation fort), mais le règlement ne comporte aucune prescription concernant les plantations ; de plus les peupleraies, plantées à faible densité, avec sol entretenu et troncs élagués, sont reconnues comme d'efficaces champs d'expansion des crues : il n'y a donc pas de contre-indication au projet. PPRNI approuvé le 23/05/2014
Dans un site ou sur des sols pollués ?	<input type="checkbox"/>	<input checked="" type="checkbox"/>	
Dans une zone de répartition des eaux ?	<input type="checkbox"/>	<input checked="" type="checkbox"/>	
Dans un périmètre de protection rapprochée d'un captage d'eau destiné à la consommation humaine ou d'eau minérale naturelle ?	<input type="checkbox"/>	<input checked="" type="checkbox"/>	
Dans un site inscrit ?	<input type="checkbox"/>	<input checked="" type="checkbox"/>	
Le projet se situe-t-il, dans ou à proximité :	Oui	Non	Lequel et à quelle distance ?
D'un site Natura 2000 ?	<input type="checkbox"/>	<input checked="" type="checkbox"/>	Le projet se situe -au plus près- à +/- 350 m du site Natura 2000 "Réseau hydrographique du Dropt". Entre le projet et le site Natura 2000 se trouvent des parcelles cultivées et des peupleraies d'âges variés. Le projet n'est donc susceptible d'aucun impact négatif sur le site Natura 2000.
D'un site classé ?	<input type="checkbox"/>	<input checked="" type="checkbox"/>	

6. Caractéristiques de l'impact potentiel du projet sur l'environnement et la santé humaine au vu des informations disponibles

6.1 Le projet envisagé est-il susceptible d'avoir les incidences notables suivantes ?

Veuillez compléter le tableau suivant :

Incidences potentielles		Oui	Non	De quelle nature ? De quelle importance ? Appréciez sommairement l'impact potentiel
Ressources	Engendre-t-il des prélèvements d'eau ? Si oui, dans quel milieu ?	<input type="checkbox"/>	<input checked="" type="checkbox"/>	La consommation d'eau par les peupliers est en moyenne équivalente à celle du maïs, sur une période de végétation semblable -voire plus courte. Nb. Les peupliers ne nécessitent pas d'arrosage artificiel.
	Impliquera-t-il des drainages / ou des modifications prévisibles des masses d'eau souterraines ?	<input type="checkbox"/>	<input checked="" type="checkbox"/>	
	Est-il excédentaire en matériaux ?	<input type="checkbox"/>	<input checked="" type="checkbox"/>	
	Est-il déficitaire en matériaux ? Si oui, utilise-t-il les ressources naturelles du sol ou du sous-sol ?	<input type="checkbox"/>	<input checked="" type="checkbox"/>	
Milieu naturel	Est-il susceptible d'entraîner des perturbations, des dégradations, des destructions de la biodiversité existante : faune, flore, habitats, continuités écologiques ?	<input type="checkbox"/>	<input checked="" type="checkbox"/>	On peut supposer au contraire un impact positif de la plantation : - arrêt des intrants (engrais, désherbants, autres phytopharmaceutiques) - augmentation de la biodiversité (faune, flore).
	Si le projet est situé dans ou à proximité d'un site Natura 2000, est-il susceptible d'avoir un impact sur un habitat / une espèce inscrit(e) au Formulaire Standard de Données du site ?	<input type="checkbox"/>	<input checked="" type="checkbox"/>	Voir plus haut : le projet est distant de plus de 350m du site Natura 2000 "Réseau hydrographique du Dropt", et en est séparé par des parcelles cultivées et des peupleraies d'âges variés. De même, le projet est distant de plus de 650m du site Natura 2000 "La Garonne" ; il en est également séparé par des parcelles cultivées et des peupleraies d'âges variés. Le projet (peupleraie équivalente à celles déjà présentes) n'est donc susceptible d'aucun impact négatif sur un habitat ou une espèce de ces deux sites Natura 2000.

	Est-il susceptible d'avoir des incidences sur les autres zones à sensibilité particulière énumérées au 5.2 du présent formulaire ?	<input type="checkbox"/>	<input checked="" type="checkbox"/>	
	Engendre-t-il la consommation d'espaces naturels, agricoles, forestiers, maritimes ?	<input checked="" type="checkbox"/>	<input type="checkbox"/>	Consommation d'espace agricole, sans compromettre le potentiel de production des parcelles, et de manière non définitive : Récoltes prévue en 12 à 16 ans, réversibilité facile si nécessaire.
Risques	Est-il concerné par des risques technologiques ?	<input type="checkbox"/>	<input checked="" type="checkbox"/>	
	Est-il concerné par des risques naturels ?	<input type="checkbox"/>	<input checked="" type="checkbox"/>	Risque d'inondation : hormis la première année, les peupliers sont peu sensibles aux inondations. (Cf. rubrique 5 : note sur le rôle positif des peupleraies en zone inondable).
	Engendre-t-il des risques sanitaires ? Est-il concerné par des risques sanitaires ?	<input type="checkbox"/> <input type="checkbox"/>	<input checked="" type="checkbox"/> <input checked="" type="checkbox"/>	Les peupleraies n'engendrent aucun risque sanitaire pour la flore, la faune ou les humains sur ou à proximité des parcelles concernées. Les peupliers sont concernés par des risques sanitaires spécifiques, dont la prévention passe par l'adaptation et la diversification des variétés utilisées.
Nuisances	Engendre-t-il des déplacements/des trafics	<input checked="" type="checkbox"/>	<input type="checkbox"/>	Trafic d'engins sur la parcelle (tracteurs), et fréquentation (travaux, surveillance) limités en phases de travaux et d'exploitation. Inférieur au trafic engendré par une exploitation agricole du terrain.
	Est-il source de bruit ? Est-il concerné par des nuisances sonores ?	<input type="checkbox"/> <input type="checkbox"/>	<input checked="" type="checkbox"/> <input checked="" type="checkbox"/>	Les matériels utilisés ponctuellement pour les travaux (phase travaux & exploitation) sont du même type que les matériels agricoles amenés à circuler vers et sur les parcelles concernées. Le projet n'entraîne donc pas de nuisances sonores particulières.

	<p>Engendre-t-il des odeurs ?</p> <p>Est-il concerné par des nuisances olfactives ?</p>	<input type="checkbox"/>	<input checked="" type="checkbox"/>	
	<p>Engendre-t-il des vibrations ?</p> <p>Est-il concerné par des vibrations ?</p>	<input type="checkbox"/>	<input checked="" type="checkbox"/>	
	<p>Engendre-t-il des émissions lumineuses ?</p> <p>Est-il concerné par des émissions lumineuses ?</p>	<input type="checkbox"/>	<input checked="" type="checkbox"/>	
Emissions	<p>Engendre-t-il des rejets dans l'air ?</p>	<input type="checkbox"/>	<input checked="" type="checkbox"/>	<p>Au contraire, le rôle des forêts, et du Peuplier en particulier (grâce à sa croissance rapide), dans le stockage du CO2, est reconnu.</p>
	<p>Engendre-t-il des rejets liquides ?</p> <p>Si oui, dans quel milieu ?</p>	<input type="checkbox"/>	<input checked="" type="checkbox"/>	
	<p>Engendre-t-il des effluents ?</p>	<input type="checkbox"/>	<input checked="" type="checkbox"/>	
	<p>Engendre-t-il la production de déchets non dangereux, inertes, dangereux ?</p>	<input type="checkbox"/>	<input checked="" type="checkbox"/>	<p>Au contraire, le rôle filtrant et épurateur des peuplerales, vis-à-vis du sol et des eaux, est reconnu.</p>

Patrimoine / Cadre de vie / Population	Est-il susceptible de porter atteinte au patrimoine architectural, culturel, archéologique et paysager ?	<input type="checkbox"/>	<input checked="" type="checkbox"/>	Les peupleraies sont familières dans le paysage depuis longtemps.
	Engendre-t-il des modifications sur les activités humaines (agriculture, sylviculture, urbanisme, aménagements), notamment l'usage du sol ?	<input type="checkbox"/>	<input checked="" type="checkbox"/>	Le changement d'usage est celui souhaité par le propriétaire ; la plantation ne compromet pas les activités riveraines voire sur la parcelle (circulation, chasse...).

6.2 Les incidences du projet identifiées au 6.1 sont-elles susceptibles d'être cumulées avec d'autres projets existants ou approuvés ?

Oui Non Si oui, décrivez lesquelles :

6.3 Les incidences du projet identifiées au 6.1 sont-elles susceptibles d'avoir des effets de nature transfrontière ?

Oui Non Si oui, décrivez lesquels :

6.4 Description, le cas échéant, des mesures et des caractéristiques du projet destinées à éviter ou réduire les effets négatifs notables du projet sur l'environnement ou la santé humaine (pour plus de précision, il vous est possible de joindre une annexe traitant de ces éléments) :

- plantation à distance des fossés et fonds voisins
- pas d'intrants ni d'arrosage nécessaires (amélioration par rapport à l'usage précédent)
- recommandation d'enlèvement des éventuels filets de protection inutiles après quelques années

7. Auto-évaluation (facultatif)

Au regard du formulaire rempli, estimez-vous qu'il est nécessaire que votre projet fasse l'objet d'une évaluation environnementale ou qu'il devrait en être dispensé ? Expliquez pourquoi.

Nous estimons que le projet pourrait être dispensé d'évaluation environnementale, car

- le boisement aurait plutôt un impact positif sur le sol et l'environnement de la parcelle, par rapport à l'usage précédent
- la plantation n'a pas d'impact négatif identifié, et la présence de peupliers a par ailleurs des aspects positifs (vis-à-vis des risques d'inondation, du stockage de CO2, etc.)
- le projet ne compromet pas le potentiel agronomique et écologique de la parcelle.

8. Annexes

8.1 Annexes obligatoires

Objet		
1	Document CERFA n°14734 intitulé « informations nominatives relatives au maître d'ouvrage ou pétitionnaire » - non publié ;	<input checked="" type="checkbox"/>
2	Un plan de situation au 1/25 000 ou, à défaut, à une échelle comprise entre 1/16 000 et 1/64 000 (il peut s'agir d'extraits cartographiques du document d'urbanisme s'il existe) ;	<input checked="" type="checkbox"/>
3	Au minimum, 2 photographies datées de la zone d'implantation, avec une localisation cartographique des prises de vue, l'une devant permettre de situer le projet dans l'environnement proche et l'autre de le situer dans le paysage lointain ;	<input checked="" type="checkbox"/>
4	Un plan du projet <u>ou</u> , pour les travaux, ouvrages ou aménagements visés aux catégories 5° a), 6°a), b) et c), 7°a), b), 9°a), b), c), d), 10°, 11°a), b), 12°, 13°, 22°, 32, 38° ; 43° a) et b) de l'annexe à l'article R. 122-2 du code de l'environnement un projet de tracé ou une enveloppe de tracé ;	<input checked="" type="checkbox"/>
5	Sauf pour les travaux, ouvrages ou aménagements visés aux 5° a), 6°a), b) et c), 7° a), b), 9°a), b), c), d), 10°, 11°a), b), 12°, 13°, 22°, 32, 38° ; 43° a) et b) de l'annexe à l'article R. 122-2 du code de l'environnement : plan des abords du projet (100 mètres au minimum) pouvant prendre la forme de photos aériennes datées et complétées si nécessaire selon les évolutions récentes, à une échelle comprise entre 1/2 000 et 1/5 000. Ce plan devra préciser l'affectation des constructions et terrains avoisinants ainsi que les canaux, plans d'eau et cours d'eau ;	<input checked="" type="checkbox"/>
6	Si le projet est situé dans un site Natura 2000, un plan de situation détaillé du projet par rapport à ce site. Dans les autres cas, une carte permettant de localiser le projet par rapport aux sites Natura 2000 sur lesquels le projet est susceptible d'avoir des effets.	<input checked="" type="checkbox"/>

8.2 Autres annexes volontairement transmises par le maître d'ouvrage ou pétitionnaire

Veillez compléter le tableau ci-joint en indiquant les annexes jointes au présent formulaire d'évaluation, ainsi que les parties auxquelles elles se rattachent

Objet
Sur le Plan de Prévention des Risques Naturels - Inondation : Voir sur internet, règlement et carte, via les liens : - http://www.gironde.gouv.fr/content/download/21671/137252/file/Réglement.pdf - http://www.gironde.gouv.fr/content/download/21688/137320/file/CarteduZonage-Gironde-5000.pdf

9. Engagement et signature

Je certifie sur l'honneur l'exactitude des renseignements ci-dessus

Fait à

Girouds

le,

31 Décembre 2018

Signature

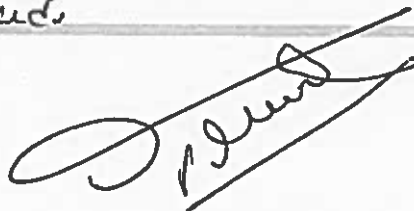

ANNEXE 2

Information de

Sélectionner une parcelle



RGF93 : 456010, 6390737 WGS84 : 44°34'22.7"N, 00°04'25.3"W (44.573, -0.0737) Surface : 0 ha

ANNEXE 3, 112

(voir sur Annexe 4,
points de prise de vue)



ANNEXE 3, 2/2



ANNEKE 4

Information

Sélectionner une parcelle



RGF93 : 455101, 6391748 WGS84 : 44°34'54.3"N, 00°05'08.3"W (44.5817, -0.0856) Surface : 0 ha

ANNEXE 5

Information

Sélectionner une parcelle

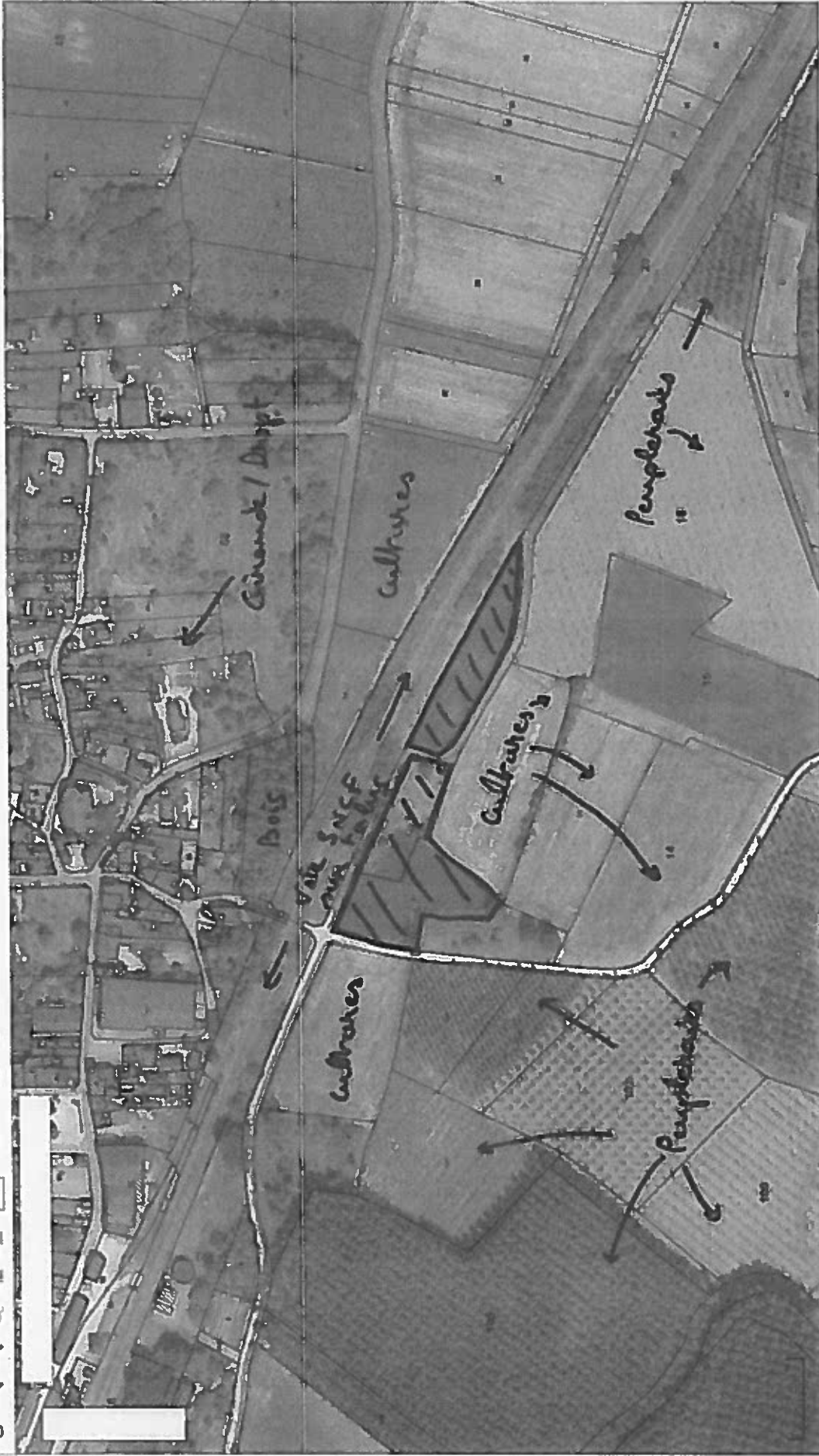

RGF93 : 455215, 6391786 WGS84 : 44°34'55.7"N, 00°05'03.2"W (44.5821, -0.0842) Surface : 0 ha

