

**Demande d'examen au cas par cas préalable  
à la réalisation éventuelle d'une évaluation environnementale**

Article R. 122-3 du code de l'environnement

Ce formulaire sera publié sur le site internet de l'autorité environnementale  
Avant de remplir cette demande, lire attentivement la notice explicative

Cadre réservé à l'autorité environnementale		
Date de réception :	Dossier complet le :	N° d'enregistrement :
17/12/19	24/12/19	1019 09 9323

**1. Intitulé du projet**

1<sup>er</sup> Boisement de +/- 4,65 ha, en 2 parcelles, sur anciennes terres agricoles

**2. Identification du (ou des) maître(s) d'ouvrage ou du (ou des) pétitionnaire(s)**

**2.1 Personne physique**

Nom **DRILLOLE**

Prénom **Didier**

**2.2 Personne morale**

Dénomination ou raison sociale

Nom, prénom et qualité de la personne  
habilitée à représenter la personne morale

RCS / SIRET

--	--	--	--	--	--	--	--	--	--	--	--	--	--	--	--	--	--	--	--

Forme juridique

Joignez à votre demande l'annexe obligatoire n°1

**3. Catégorie(s) applicable(s) du tableau des seuils et critères annexé à l'article R. 122-2 du code de l'environnement et dimensionnement correspondant du projet**

N° de catégorie et sous-catégorie	Caractéristiques du projet au regard des seuils et critères de la catégorie (Préciser les éventuelles rubriques issues d'autres nomenclatures (ICPE, IOTA, etc.))
47c	1 <sup>er</sup> Boisement d'une superficie supérieure à 0,5 ha

**4. Caractéristiques générales du projet**

Doivent être annexées au présent formulaire les pièces énoncées à la rubrique 8.1 du formulaire

**4.1 Nature du projet, y compris les éventuels travaux de démolition**

2 Plantation de Peupliers (en parties basses des parcelles)  
2 Plantation de Peupliers ou d'autres espèces mieux adaptées  
(en parties hautes des parcelles) - Exemple: Robinier-Faux-  
Acacia.

#### 4.2 Objectifs du projet

- Poursuite de l'entretien des parcelles, après l'arrêt de leur exploitation agricole -
- Valorisation de l'entretien par la production de bois de Peuplier\* de qualité, demandé par des entreprises locales.  
(\* et/ou autre essence adaptée, selon terrain)

#### 4.3 Décrivez sommairement le projet

##### 4.3.1 dans sa phase travaux

- Préparation du sol (décompactage localisé ou en plein)
- Plantation de 200 peupliers / ha (7x7m d'espacement)  
en parties basses des parcelles / éventuellement en partie haute
- Plantation de 1250 plants / ha (4x2m d'espacement)  
dans les zones non favorables au peuplier - Dans ces zones, essences à préciser = Robinier, Chêne Rouge, etc.

##### 4.3.2 dans sa phase d'exploitation

- Après la plantation :
  - Pour les peupliers :
    - Entretien du sol par disage superficiel chaque printemps
    - Élagages progressifs jusqu'à +/- 7m, en plusieurs fois
    - Coupe envisagée vers +/- 15ans, selon croissance.
  - Pour les autres essences, la voir éclaircie :
    - Entretien du sol (idem Peuplier)
    - Élagages et éclaircies (à partir de 12/15ans)
    - Coupe envisagée vers +/- 25ans (Robiniers) ou +/- 50ans (Chênes Rouges)

4.4 A quelle(s) procédure(s) administrative(s) d'autorisation le projet a-t-il été ou sera-t-il soumis ?  
La décision de l'autorité environnementale devra être jointe au(x) dossier(s) d'autorisation(s).

Néant.

4.5 Dimensions et caractéristiques du projet et superficie globale de l'opération - préciser les unités de mesure utilisées

Grandeurs caractéristiques	Valeur(s)
Surfaces à Boiseler 1)	+/- 2,25 ha
2)	+/- 2,40 ha
Total	+/- 4,65 ha

4.6 Localisation du projet

Adresse et commune(s)  
d'implantation

Sauveterre - de -  
Guyenne (33540),  
Lieu-dit Banbeac,  
Réf. Cadastriques:  
1) ZW 101  
2) ZW 106 (ex. 42) b;  
108 (ex. 43) b;  
46 b

Coordonnées géographiques<sup>1</sup>

Pour les catégories 5° a), 6° a), b)  
et c), 7° a), b) 9° a), b), c), d),  
10°, 11° a) b), 12°, 13°, 22°, 32°, 34°,  
38°; 43° a), b) de l'annexe à  
l'article R. 122-2 du code de  
l'environnement :

Long. ° ' " Lat. ° ' "

→ 1) 0° 02' 32" 0 / 44° 41' 47" N  
2) 0° 02' 31" 0 / 44° 41' 26" N

Point de départ :

Long. ° ' " Lat. ° ' "

Point d'arrivée :

Long. ° ' " Lat. ° ' "

Communes traversées :

Joignez à votre demande les annexes n° 2 à 6

4.7 S'agit-il d'une modification/extension d'une installation ou d'un ouvrage existant ?

Oui ☐

Non ☒

4.7.1 Si oui, cette installation ou cet ouvrage a-t-il fait l'objet d'une évaluation  
environnementale ?

Oui ☐

Non ☐

4.7.2 Si oui, décrivez sommairement les  
différentes composantes de votre projet et  
Indiquez à quelle date il a été autorisé ?

## 5. Sensibilité environnementale de la zone d'implantation envisagée

Afin de réunir les informations nécessaires pour remplir le tableau ci-dessous, vous pouvez vous rapprocher des services instructeurs, et vous référer notamment à l'outil de cartographie interactive CARMEN, disponible sur le site de chaque direction régionale.

Le site Internet du ministère en charge de l'environnement vous propose, dans la rubrique concernant la demande de cas par cas, la liste des sites internet où trouver les données environnementales par région utiles pour remplir le formulaire.

Le projet se situe-t-il :	Oui	Non	Lequel/Laquelle ?
Dans une zone naturelle d'intérêt écologique, faunistique et floristique de type I ou II (ZNIEFF) ?	<input type="checkbox"/>	<input checked="" type="checkbox"/>	
En zone de montagne ?	<input type="checkbox"/>	<input checked="" type="checkbox"/>	
Dans une zone couverte par un arrêté de protection de biotope ?	<input type="checkbox"/>	<input checked="" type="checkbox"/>	
Sur le territoire d'une commune littorale ?	<input type="checkbox"/>	<input checked="" type="checkbox"/>	
Dans un parc national, un parc naturel marin, une réserve naturelle (nationale ou régionale), une zone de conservation halieutique ou un parc naturel régional ?	<input type="checkbox"/>	<input checked="" type="checkbox"/>	
Sur un territoire couvert par un plan de prévention du bruit, arrêté ou le cas échéant, en cours d'élaboration ?	<input type="checkbox"/>	<input checked="" type="checkbox"/>	
Dans un bien inscrit au patrimoine mondial ou sa zone tampon, un monument historique ou ses abords ou un site patrimonial remarquable ?	<input type="checkbox"/>	<input checked="" type="checkbox"/>	
Dans une zone humide ayant fait l'objet d'une délimitation ?	<input type="checkbox"/>	<input checked="" type="checkbox"/>	



Dans une commune couverte par un plan de prévention des risques naturels prévisibles (PPRN) ou par un plan de prévention des risques technologiques (PPRT) ? Si oui, est-il prescrit ou approuvé ?	<input type="checkbox"/>	<input checked="" type="checkbox"/>	
Dans un site ou sur des sols pollués ?	<input type="checkbox"/>	<input checked="" type="checkbox"/>	
Dans une zone de répartition des eaux ?	<input type="checkbox"/>	<input checked="" type="checkbox"/>	
Dans un périmètre de protection rapprochée d'un captage d'eau destiné à la consommation humaine ou d'eau minérale naturelle ?	<input type="checkbox"/>	<input checked="" type="checkbox"/>	
Dans un site inscrit ?	<input type="checkbox"/>	<input checked="" type="checkbox"/>	
<b>Le projet se situe-t-il, dans ou à proximité :</b>	<b>Oui</b>	<b>Non</b>	<b>Lequel et à quelle distance ?</b>
D'un site Natura 2000 ?	<input type="checkbox"/>	<input checked="" type="checkbox"/>	La Bordane Nord de la parcelle. ZN Iol est incluse dans le site Natura 2000 FR 7200692 "Réserve hydrographique du Drapt".
D'un site classé ?	<input type="checkbox"/>	<input checked="" type="checkbox"/>	

6. Caractéristiques de l'impact potentiel du projet sur l'environnement et la santé humaine au vu des informations disponibles

6.1 Le projet envisagé est-il susceptible d'avoir les incidences notables suivantes ?

Veuillez compléter le tableau suivant :

Incidences potentielles		Oui	Non	De quelle nature ? De quelle importance ? Appréciez sommairement l'impact potentiel
Ressources	Engendre-t-il des prélèvements d'eau ? Si oui, dans quel milieu ?	<input type="checkbox"/>	<input checked="" type="checkbox"/>	
	Impliquera-t-il des drainages / ou des modifications prévisibles des masses d'eau souterraines ?	<input type="checkbox"/>	<input checked="" type="checkbox"/>	
	Est-il excédentaire en matériaux ?	<input type="checkbox"/>	<input checked="" type="checkbox"/>	
	Est-il déficitaire en matériaux ? Si oui, utilise-t-il les ressources naturelles du sol ou du sous-sol ?	<input type="checkbox"/>	<input checked="" type="checkbox"/>	
Milieu naturel	Est-il susceptible d'entraîner des perturbations, des dégradations, des destructions de la biodiversité existante : faune, flore, habitats, continuités écologiques ?	<input type="checkbox"/>	<input checked="" type="checkbox"/>	L'arrêt de la culture signifie la très forte diminution, voire l'arrêt des intrants (engrais, désherbant); la qualité du sol et de l'eau, la biodiversité, s'en trouveront favorisées.
	Si le projet est situé dans ou à proximité d'un site Natura 2000, est-il susceptible d'avoir un impact sur un habitat / une espèce inscrit(e) au Formulaire Standard de Données du site ?	<input type="checkbox"/>	<input checked="" type="checkbox"/>	Selon le Docob, aucun habitat d'intérêt communautaire n'est signalé sur l'emprise du projet. Des espèces susceptibles d'être présentes (selon Docob) : Cordulie à corps fin, lotrie, sont liées au linéaire. Or la plantation serait faite à distance de celui-ci, la ripisylve étant conservée. La plantation n'entraînerait ni rejet ni perturbation sur la parcelle et alentours. Le projet n'est donc pas susceptible d'impact négatif sur un habitat ou une espèce à enjeu pour ce site.

	Est-il susceptible d'avoir des incidences sur les autres zones à sensibilité particulière énumérées au 5.2 du présent formulaire ?	<input type="checkbox"/>	<input checked="" type="checkbox"/>	
	Engendre-t-il la consommation d'espaces naturels, agricoles, forestiers, maritimes ?	<input checked="" type="checkbox"/>	<input type="checkbox"/>	Consommation d'espace agricole (souhaitée par le propriétaire) au profit d'un nouvel espace forestier.
Risques	Est-il concerné par des risques technologiques ?	<input type="checkbox"/>	<input checked="" type="checkbox"/>	
	Est-il concerné par des risques naturels ?	<input type="checkbox"/>	<input checked="" type="checkbox"/>	
	Engendre-t-il des risques sanitaires ? Est-il concerné par des risques sanitaires ?	<input type="checkbox"/> <input checked="" type="checkbox"/>	<input checked="" type="checkbox"/> <input type="checkbox"/>	La plantation de peupliers et autres espèces n'entraîne pas de risque sanitaire pour la faune, la flore et les riverains - → Prévention par des espèces adaptées et variées.
	Engendre-t-il des déplacements/des trafics	<input type="checkbox"/>	<input checked="" type="checkbox"/>	Trafic inférieur ou égal à celui engendré par les cultures, avec des engins (tracteurs) de même type.
Nuisances	Est-il source de bruit ? Est-il concerné par des nuisances sonores ?	<input type="checkbox"/> <input type="checkbox"/>	<input checked="" type="checkbox"/> <input checked="" type="checkbox"/>	

	Engendre-t-il des odeurs ? Est-il concerné par des nuisances olfactives ?	<input type="checkbox"/> <input type="checkbox"/>	<input checked="" type="checkbox"/> <input checked="" type="checkbox"/>	
	Engendre-t-il des vibrations ? Est-il concerné par des vibrations ?	<input type="checkbox"/> <input type="checkbox"/>	<input checked="" type="checkbox"/> <input checked="" type="checkbox"/>	
	Engendre-t-il des émissions lumineuses ? Est-il concerné par des émissions lumineuses ?	<input type="checkbox"/> <input type="checkbox"/>	<input checked="" type="checkbox"/> <input checked="" type="checkbox"/>	
Emissions	Engendre-t-il des rejets dans l'air ?	<input type="checkbox"/>	<input checked="" type="checkbox"/>	Au contraire, le rôle des forêts dans la captation du CO <sub>2</sub> est reconnu.
	Engendre-t-il des rejets liquides ? Si oui, dans quel milieu ?	<input type="checkbox"/>	<input checked="" type="checkbox"/>	
	Engendre-t-il des effluents ?	<input type="checkbox"/>	<input checked="" type="checkbox"/>	
	Engendre-t-il la production de déchets non dangereux, inertes, dangereux ?	<input type="checkbox"/>	<input checked="" type="checkbox"/>	



Patrimoine / Cadre de vie / Population	Est-il susceptible de porter atteinte au patrimoine architectural, culturel, archéologique et paysager ?	<input type="checkbox"/>	<input checked="" type="checkbox"/>	
	Engendre-t-il des modifications sur les activités humaines (agriculture, sylviculture, urbanisme, aménagements), notamment l'usage du sol ?	<input type="checkbox"/>	<input checked="" type="checkbox"/>	

**6.2 Les incidences du projet identifiées au 6.1 sont-elles susceptibles d'être cumulées avec d'autres projets existants ou approuvés ?**

Oui ☐ Non ☒ Si oui, décrivez lesquelles :

**6.3 Les incidences du projet identifiées au 6.1 sont-elles susceptibles d'avoir des effets de nature transfrontière ?**

Oui ☐ Non ☒ Si oui, décrivez lesquels :

6.4 Description, le cas échéant, des mesures et des caractéristiques du projet destinées à éviter ou réduire les effets négatifs notables du projet sur l'environnement ou la santé humaine (pour plus de précision, il vous est possible de joindre une annexe traitant de ces éléments) :

2 Recommandation - le cas échéant - des éventuelles protections individuelles contre les dégâts d'ouragans, après la période d'installation des arbres.

#### 7. Auto-évaluation (facultatif)

Au regard du formulaire rempli, estimez-vous qu'il est nécessaire que votre projet fasse l'objet d'une évaluation environnementale ou qu'il devrait en être dispensé ? Expliquez pourquoi.

2 le projet pourrait être dispensé d'évaluation environnementale, car :

- il est conforme aux recommandations actuelles pour les boisements, dans une optique de production et de respect de l'environnement;
- il succéderait à des cultures et, à ce titre, impliquerait une amélioration de la biodiversité, et de la qualité des sols et de l'eau.

#### 8. Annexes

##### 8.1 Annexes obligatoires

Objet		
1	Document CERFA n°14734 intitulé « informations nominatives relatives au maître d'ouvrage ou pétitionnaire » - non publié ;	<input checked="" type="checkbox"/>
2	Un plan de situation au 1/25 000 ou, à défaut, à une échelle comprise entre 1/16 000 et 1/64 000 (il peut s'agir d'extraits cartographiques du document d'urbanisme s'il existe) ;	<input checked="" type="checkbox"/>
3	Au minimum, 2 photographies datées de la zone d'implantation, avec une localisation cartographique des prises de vue, l'une devant permettre de situer le projet dans l'environnement proche et l'autre de le situer dans le paysage lointain ;	<input checked="" type="checkbox"/>
4	Un plan du projet ou, pour les travaux, ouvrages ou aménagements visés aux catégories 5° a), 6° a), b) et c), 7° a), b), 9° a), b), c), d), 10°, 11° a), b), 12°, 13°, 22°, 32, 38° ; 43° a) et b) de l'annexe à l'article R. 122-2 du code de l'environnement un projet de tracé ou une enveloppe de tracé ;	<input checked="" type="checkbox"/>
5	Sauf pour les travaux, ouvrages ou aménagements visés aux 5° a), 6° a), b) et c), 7° a), b), 9° a), b), c), d), 10°, 11° a), b), 12°, 13°, 22°, 32, 38° ; 43° a) et b) de l'annexe à l'article R. 122-2 du code de l'environnement : plan des abords du projet (100 mètres au minimum) pouvant prendre la forme de photos aériennes datées et complétées si nécessaire selon les évolutions récentes, à une échelle comprise entre 1/2 000 et 1/5 000. Ce plan devra préciser l'affectation des constructions et terrains avoisinants ainsi que les canaux, plans d'eau et cours d'eau ;	<input checked="" type="checkbox"/>
6	Si le projet est situé dans un site Natura 2000, un plan de situation détaillé du projet par rapport à ce site. Dans les autres cas, une carte permettant de localiser le projet par rapport aux sites Natura 2000 sur lesquels le projet est susceptible d'avoir des effets.	<input checked="" type="checkbox"/>

## 8.2 Autres annexes volontairement transmises par le maître d'ouvrage ou pétitionnaire

Veillez compléter le tableau ci-joint en indiquant les annexes jointes au présent formulaire d'évaluation, ainsi que les parties auxquelles elles se rattachent

Objet
Néant.

## 9. Engagement et signature

Je certifie sur l'honneur l'exactitude des renseignements ci-dessus



Fait à

Saint-etienne de Breizhenn

le 17 décembre 2019

Signature







# ANNEXE 2

Information sur...

Désélectionner un contour

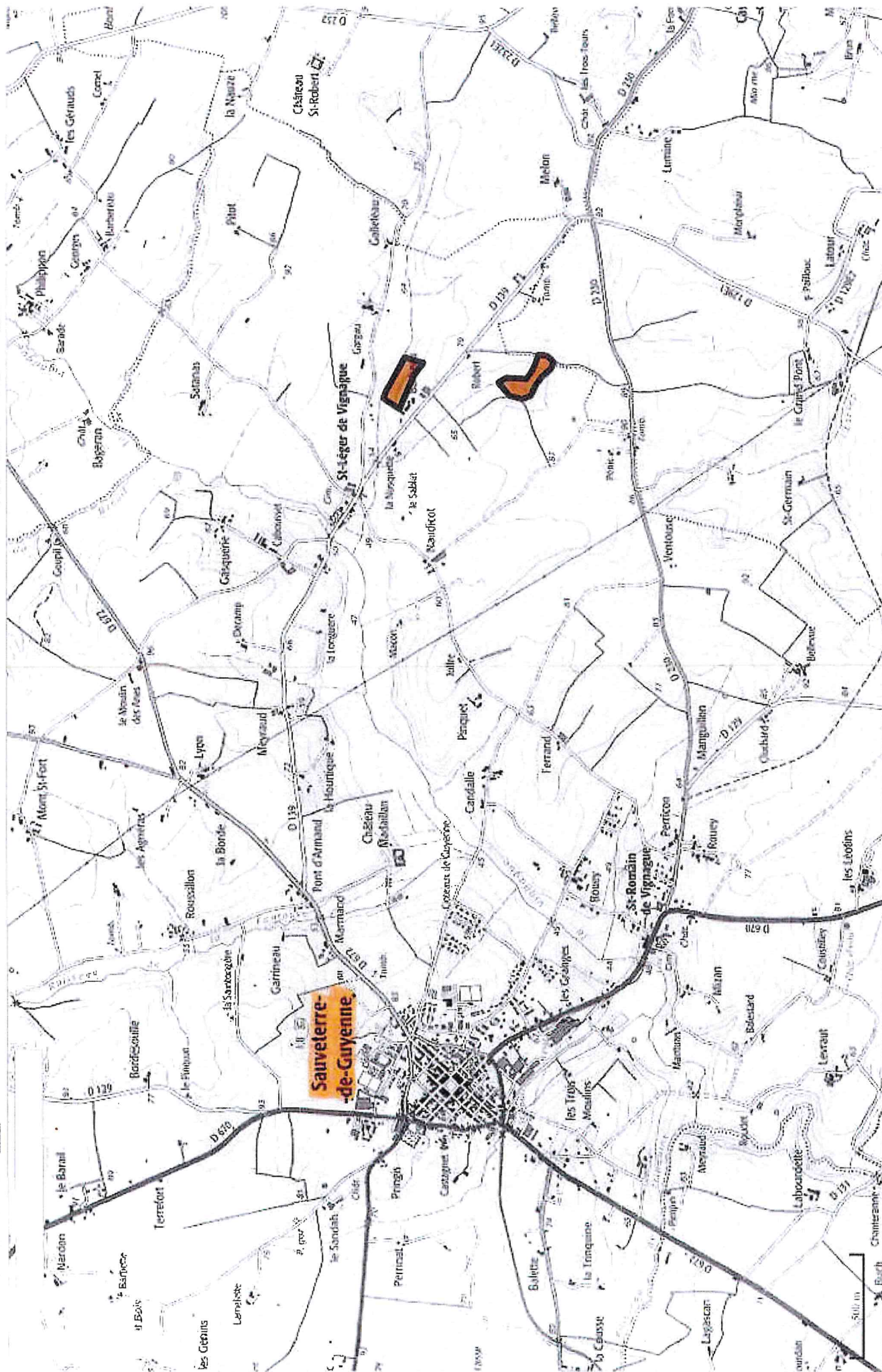

RGF93 : 459871, 6405659 WGS84 : 44°42'30.8"N, 00°01'56.4"W (44.7086, -0.0323) Surface : 4.57 ha

## ANNEXE 3.114

(Point prise de vue :  
voir Annexe 6, 112)

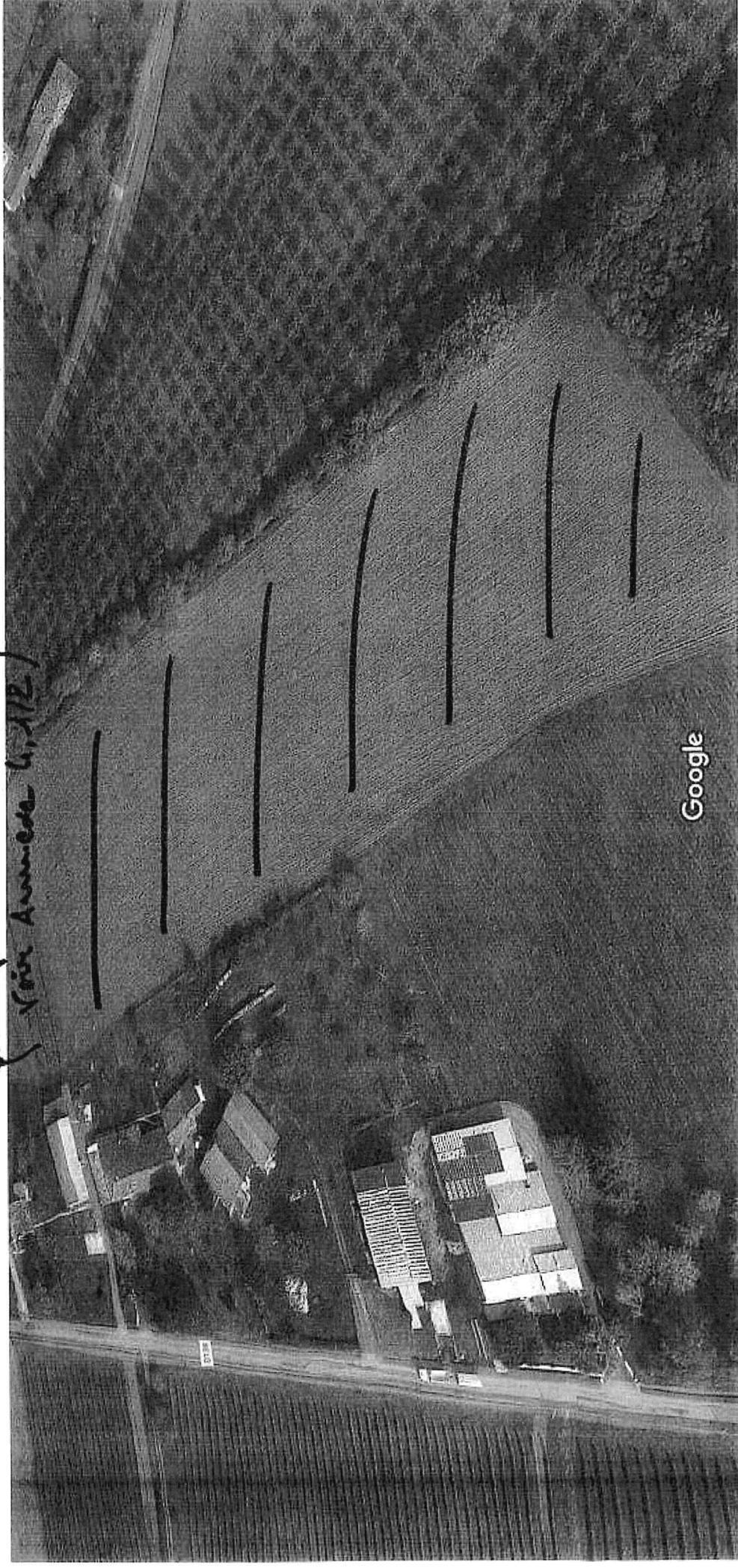

Images ©2019 Google, Données cartographiques ©2019 20 m



Go gle Maps Sauveterre-de-Guyenne

(Prise de vue : voir)

annexe 4, 112

ANNEXE 3, 214

(parcelle encaissée, manœuvrable  
depuis les 2 routes de part et  
d'autre du valloir)

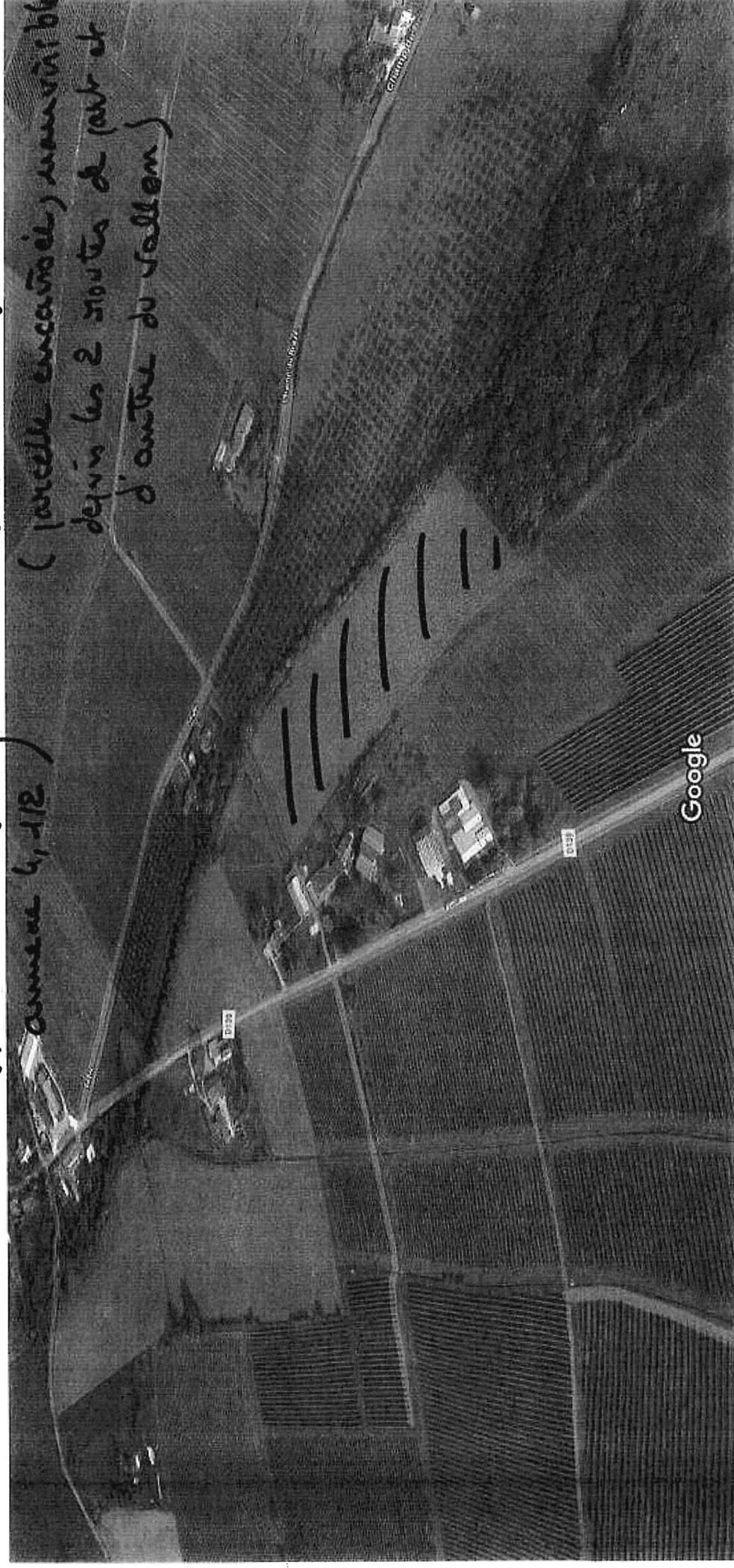

Images ©2019 Google, Données cartographiques ©2019 50 m

Google Maps Sauveterre-de-Guyenne (voir point de prise de vue :  
annexe 4, 2/2)

ANNEXE 3, 3/4



Images ©2019 Google, Données cartographiques ©2019 20 m



(Vier points de prise de vue :  
cheminée 5, 2/2

ANNEXE 3, 4/4

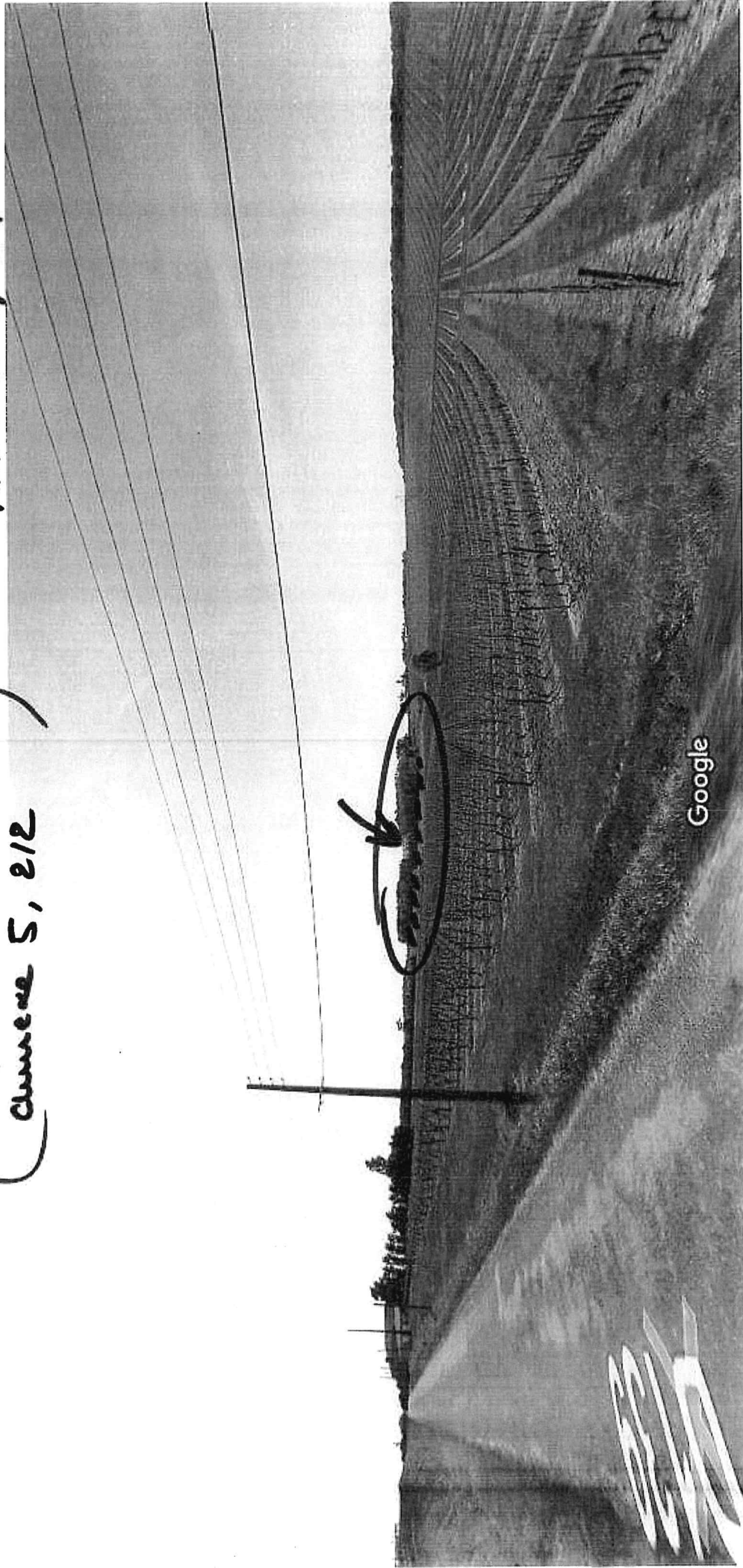

Date de l'image : avr. 2011 © 2019 Google

Sauveterre-de-Guyenne, Nouvelle-Aquitaine

Google

Street View

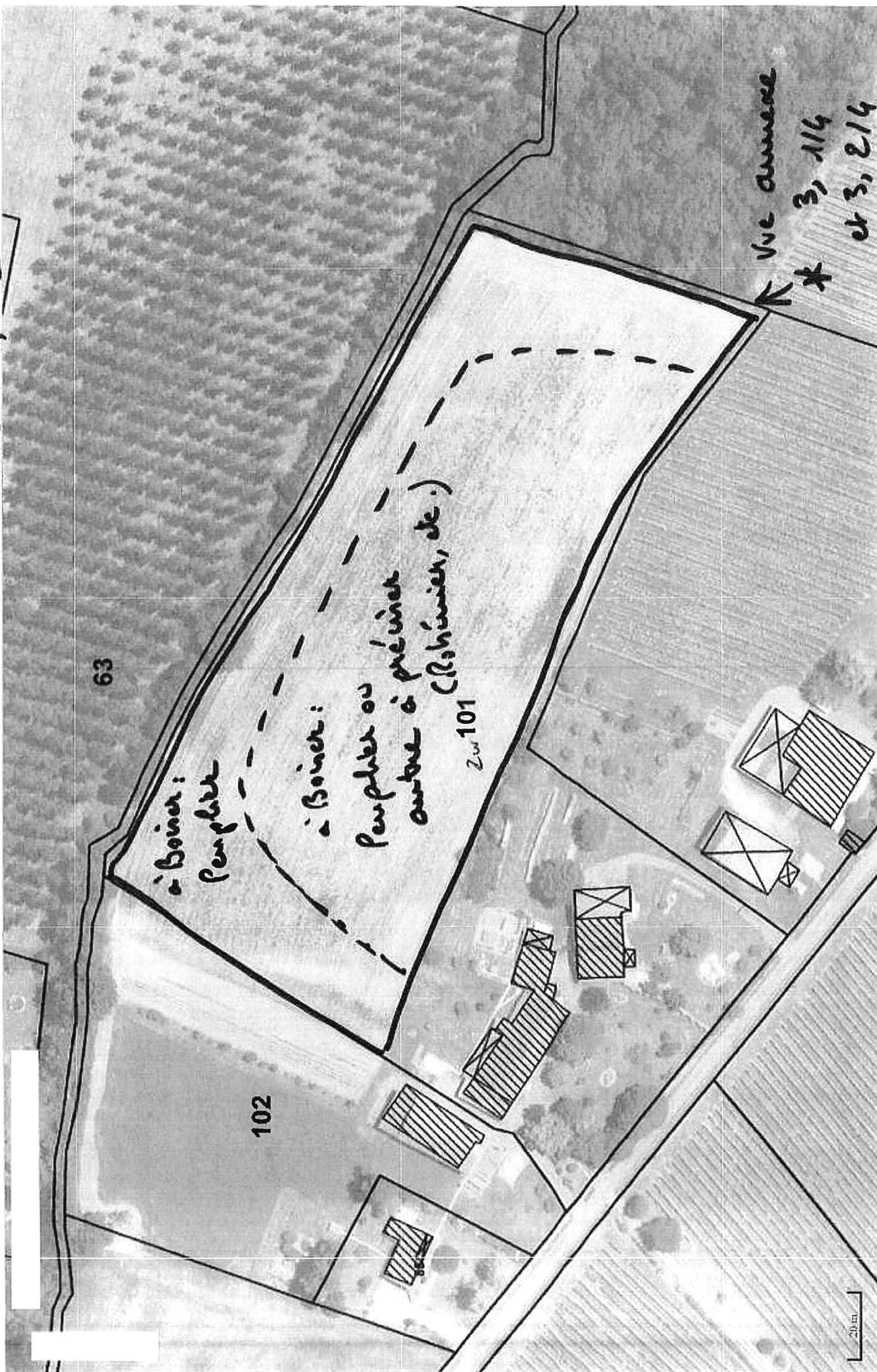





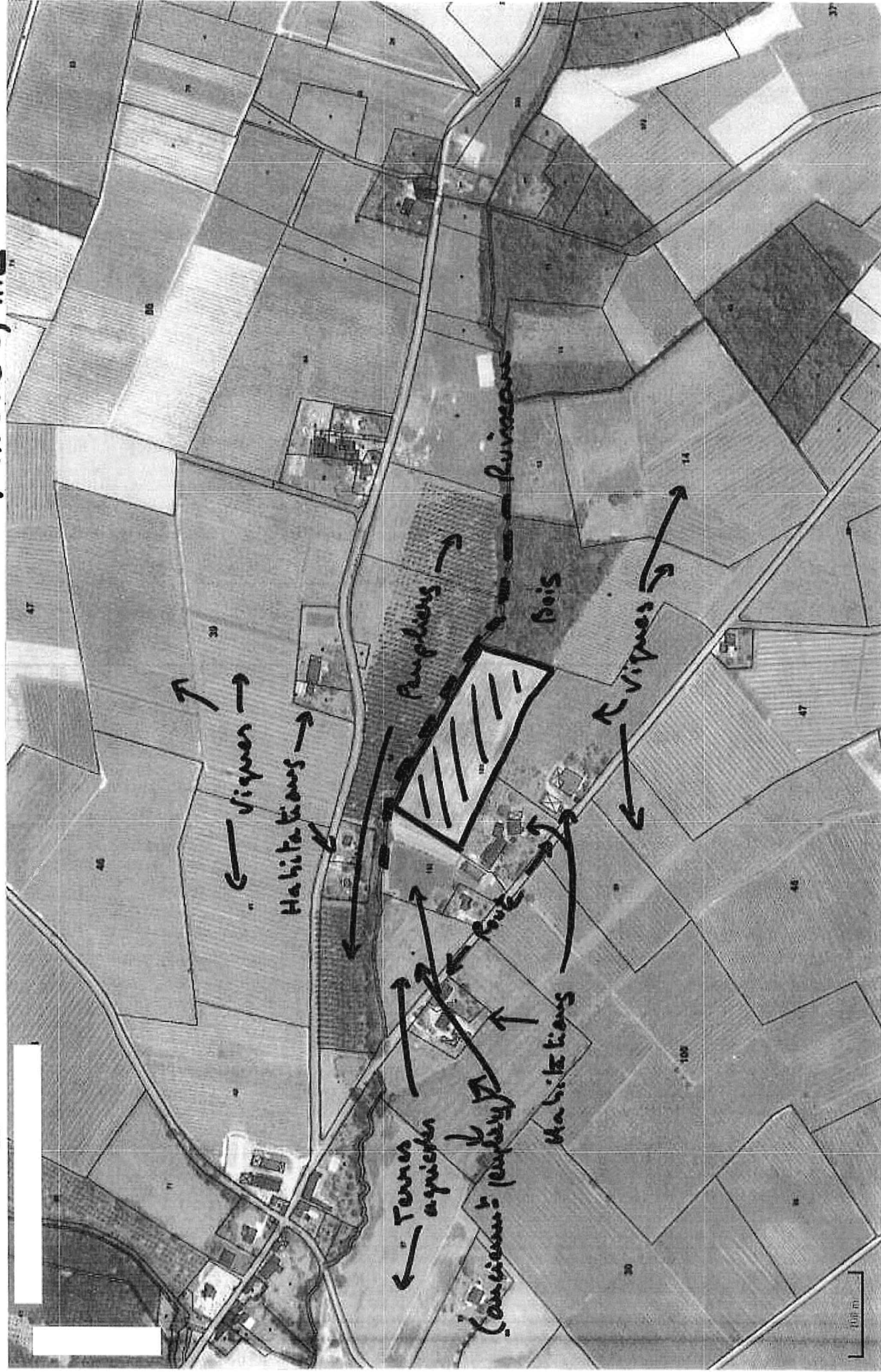



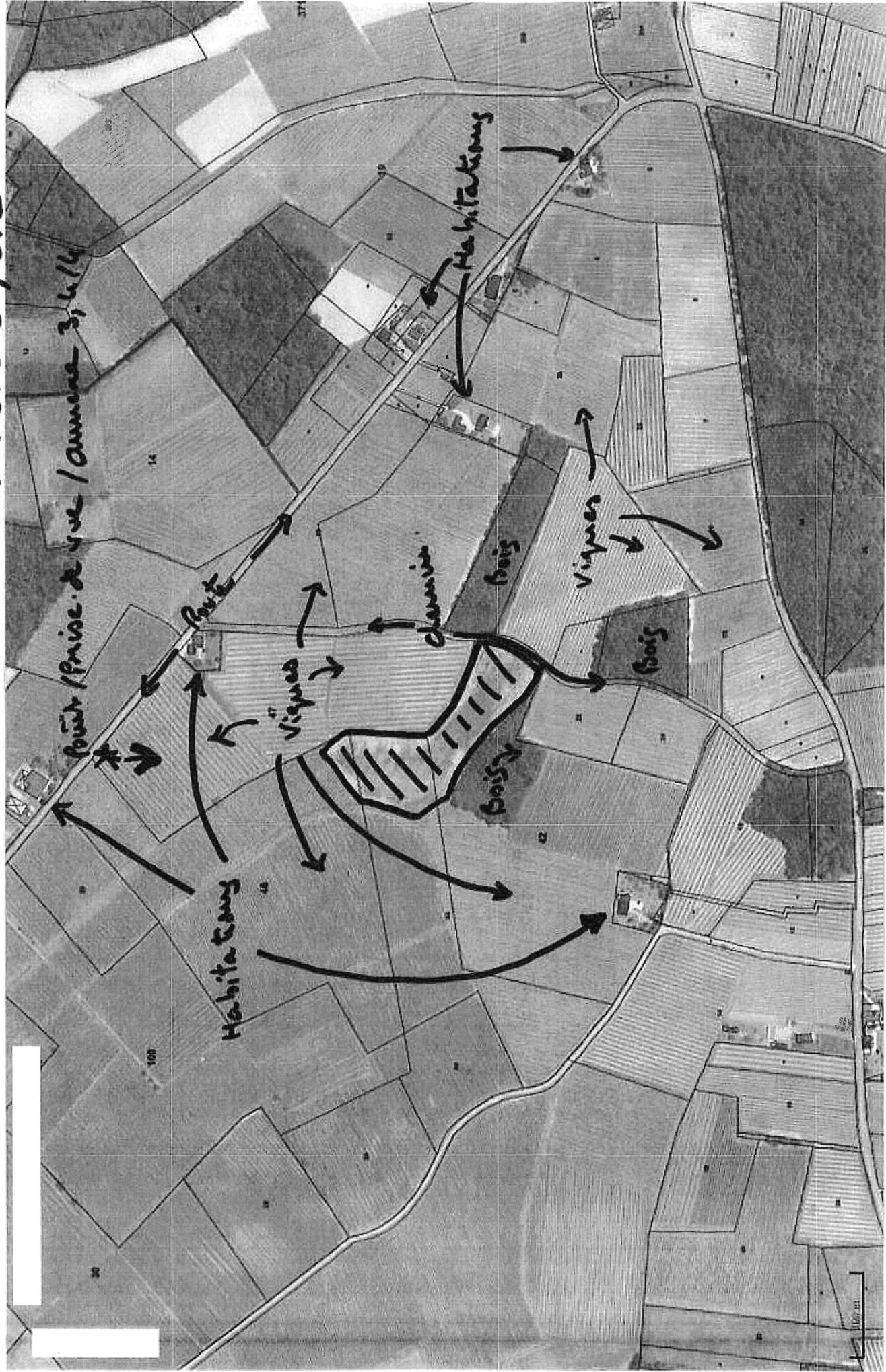



**Compléments à la demande d'examen au cas par cas pour projet de 1<sup>er</sup> boisement de 4,65 ha à Sauveterre de Guyenne (33) :**

*(selon la trame fournie par vos soins)*

Vos Réf. : 2019-9323 MHLH incomplet

**5 - Sensibilité environnementale de la zone d'implantation :**

**- Enjeux faunistiques, floristiques ; absence d'impact du projet ; investigations de terrain sur la zone du projet et ses alentours :**

Le Docob du site Natura 2000 : FR7200692 «Réseau hydrographique du Dropt» ne signale aucun Habitat d'Intérêt Communautaire sur la surface à boiser ; l'habitat indiqué est : « Terre agricole ». La cartographie indique que cette surface serait potentiellement favorable à l'Agrion de Mercure ; par ailleurs les habitats d'espèces signalés à proximité sont le ruisseau lui-même (pour la Loutre et la Cordulie à corps fin) et les grands bois voisins (pour le Lucane Cerf-Volant et le Grand Capricorne).

Une visite de terrain réalisée le 27/11/2019 permet de confirmer l'ensemble des indications ci-dessus ; cette visite avait aussi pour but de vérifier la faisabilité du projet et préciser sa mise en œuvre.

Or, suite à cette visite, il est possible de confirmer que le projet n'aura pas d'impact sur les habitats ou espèces représentant un enjeu pour ce site Natura 2000, sur la surface à boiser ou ses alentours :

En effet, a) la plantation se fera à distance du cours d'eau, conservant ainsi un espace dégagé (= continuité écologique) ; b) la ripisylve associée sera conservée (= continuité écologique, protection des berges et du ruisseau) ; c) l'arrêt de la culture agricole implique la très forte diminution, et plus probablement l'arrêt complet des intrants (fertilisants, désherbants, etc.) (= absence de rejets, amélioration de la qualité du sol et de l'eau) ; d) les grands bois voisins ne sont pas concernés par le projet et n'en subiront aucun impact.

Pour l'ensemble des enjeux identifiés, le projet n'aura donc pas d'impact négatif ; l'arrêt de la culture aura même un effet positif sur le milieu.

**6 - Caractéristiques de l'impact potentiel du projet sur l'environnement et la santé :**

**- Mesures d'évitement ou de réduction :**

Au cas où les arbres plantés seraient protégés contre les dégâts d'animaux, par des filets individuels, il sera recommandé de retirer ceux-ci après 3 ou 4 ans (Cf. formulaire).

Il n'y a pas d'autre mesure d'évitement ou réduction à prendre : en effet, le projet n'implique pas d'effets négatifs sur le milieu. Selon les aspects considérés, il serait soit neutre (respect de distance vis-à-vis du ruisseau ; maintien de la ripisylve), soit bénéfique (diminution ou arrêt des intrants, moindre trafic d'engins sur les parcelles).

