

Cadre réservé à l'autorité environnementale

Date de réception :  
09/11/2020

Dossier complet le :  
09/11/2020

N° d'enregistrement :  
2020-10310

1. Intitulé du projet

Boisement.  
Plantation d'une forêt de feuillus sur 2.2 Ha au Petit Manze, commune de Saint Agnant de Versillat 23300

2. Identification du (ou des) maître(s) d'ouvrage ou du (ou des) pétitionnaire(s)

2.1 Personne physique

Nom GRIVOT

Prénom Emmanuel

2.2 Personne morale

Dénomination ou raison sociale

Nom, prénom et qualité de la personne  
habilitée à représenter la personne morale

RCS / SIRET

Forme juridique

Joignez à votre demande l'annexe obligatoire n°1

3. Catégorie(s) applicable(s) du tableau des seuils et critères annexé à l'article R. 122-2 du code de l'environnement et dimensionnement correspondant du projet

N° de catégorie et sous catégorie	Caractéristiques du projet au regard des seuils et critères de la catégorie (Préciser les éventuelles rubriques issues d'autres nomenclatures (ICPE, IOTA, etc.))
47.c	Boisement d'une superficie de 2,2 hectares

4. Caractéristiques générales du projet

Doivent être annexées au présent formulaire les pièces énoncées à la rubrique 8.1 du formulaire

4.1 Nature du projet, y compris les éventuels travaux de démolition

Plantation d'une forêt de feuillus au Petit Manze commune de Saint Agnant de Versillat.

Parcelles concernées :

D2278 (superficie totale de 0.4018 ha); Projet de boisement sur 0.139 ha  
D2249 (superficie totale de 1.1490 ha); Projet de boisement sur 0.272 ha  
D115 (superficie totale de 0.5949 ha); Projet de boisement sur 0.274 ha  
D2248 (superficie totale de 1.3044 ha); Projet de boisement sur 1.053 ha  
D2255 (superficie totale de 0.9612 ha); Projet de boisement sur 0.4841 ha

Plantation de bois d'œuvre de qualité largement présents sur le département :

Chênes sessile, Châtaigner, Hêtre, Érables, Chêne d'Amérique, Merisier, ...

#### 4.2 Objectifs du projet

Nous sommes, avec ma femme, propriétaire de 8,7 ha à proximité de notre maison au Petit Manze, sur la commune de Saint Agnant de Versillat. 4,1 ha sont des bois de châtaigniers et de chênes, 4,6 ha sont des prairies.

Nous souhaitons accroître la surface de forêt en réalisant une plantation de 2.22 ha dans la continuité des forêts existantes. Nous avons créé depuis le 20 oct 2020 une entreprise agricole de sylviculture et autres activités forestières pour réaliser le projet décrit dans ce document, et assurer sur le long terme l'entretien de l'ensemble de nos forêts. Nous sommes très attachés à notre environnement naturel, passionné par la sylviculture, la forêt et le bois, et désireux de mettre en valeur notre patrimoine foncier.

#### 4.3 Décrivez sommairement le projet

##### 4.3.1 dans sa phase travaux

Nous envisageons de faire réaliser la plantation par la maison familiale rurale de Loches dans le cadre de ses travaux pratiques. J'en assurerais ensuite personnellement l'entretien et l'exploitation.

J'ai rencontré un technicien du CNPF, et un conseiller de la chambre d'agriculture de Gueret qui m'ont conseillé et guidé pour la préparation de mon projet : Examen du sol, analyse du Climat, choix et tailles des essences, modalités de plantation, protection contre les chevreuils.

Plants forestiers en racines nues de 40/60 cm.

Espacement des rangs de 3.5 m

Densité à l'Ha : 1000 plans.

Protections individuelles (H 120 cm, diam 20 cm) contre les chevreuils fixées sur deux tuteurs.

Réalisation de chemin d'accès et respect d'une distance mini de 5m par rapport aux peuplements existants.

##### 4.3.2 dans sa phase d'exploitation

Le suivi et l'entretien sera assuré par mes soins.

Je possède pour cela un petit tracteur agricole (que je souhaite remplacer par un plus puissant prochainement) et un broyeur, Je suis également très bien équipé en outillages manuels divers.

Autodidacte, j'ai acquis de l'expérience dans les travaux forestiers (notamment bûcheronnage). je ne manquerais pas de faire progresser mes connaissances et mon savoir faire en développant de nombreuses relations avec d'autres propriétaires forestiers, les enseignants de la MFR de Loches (spécialisée dans la sylviculture et les travaux forestiers), les techniciens du CNPF et les conseillers de la chambre d'agriculture.



**4.4 A quelle(s) procédure(s) administrative(s) d'autorisation le projet a-t-il été ou sera-t-il soumis ?**

La décision de l'autorité environnementale devra être jointe au(x) dossier(s) d'autorisation(s).

Le boisement des parcelles est soumis à autorisation au conseil départemental de la Creuse.

**4.5 Dimensions et caractéristiques du projet et superficie globale de l'opération - préciser les unités de mesure utilisées**

Grandeurs caractéristiques	Valeur(s)
Commune de Saint Agnant de Versillat (23300) Feuille D 01  D2278 (superficie totale de 0.4018 ha); Projet de boisement sur 0.139 ha D2249 (superficie totale de 1.1490 ha); Projet de boisement sur 0.272 ha D115 (superficie totale de 0.5949 ha); Projet de boisement sur 0.274 ha D2248 (superficie totale de 1.3044 ha); Projet de boisement sur 1.053 ha D2255 (superficie totale de 0.9612 ha); Projet de boisement sur 0.4841 ha	Surface de 2,2 hectares

**4.6 Localisation du projet**

Adresse et commune(s)  
d'implantation

Le Petit Manze  
23300 Saint Agnant de Versillat

Coordonnées géographiques<sup>1</sup>

Long. 0 1° 3 1' 23 " \_ Lat. 4 6° 16' 18 " \_

Pour les catégories 5° a), 6° a), b) et c), 7° a), 9° a), 10°, 11° a) et b), 22°, 32°, 34°, 38° ; 43° a) et b) de l'annexe à l'article R. 122-2 du code de l'environnement :

Point de départ :

Long. \_\_\_ ° \_\_\_ ' \_\_\_ " \_ Lat. \_\_\_ ° \_\_\_ ' \_\_\_ " \_

Point d'arrivée :

Long. \_\_\_ ° \_\_\_ ' \_\_\_ " \_ Lat. \_\_\_ ° \_\_\_ ' \_\_\_ " \_

Communes traversées :

Saint Agnant de Versillat

**Joignez à votre demande les annexes n° 2 à 6**

4.7 S'agit-il d'une modification/extension d'une installation ou d'un ouvrage existant ?

Oui

Non

4.7.1 Si oui, cette installation ou cet ouvrage a-t-il fait l'objet d'une évaluation environnementale ?

Oui

Non

4.7.2 Si oui, décrivez sommairement les différentes composantes de votre projet et indiquez à quelle date il a été autorisé ?

<sup>1</sup> Pour l'outre-mer, voir notice explicative



## 5. Sensibilité environnementale de la zone d'implantation envisagée

Afin de réunir les informations nécessaires pour remplir le tableau ci-dessous, vous pouvez vous rapprocher des services instructeurs, et vous référer notamment à l'outil de cartographie interactive CARMEN, disponible sur le site de chaque direction régionale.

Le site Internet du ministère de l'environnement vous propose un regroupement de ces données environnementales par région, à l'adresse suivante : <http://www.developpement-durable.gouv.fr/-Les-donnees-environnementales-.html>.

Cette plateforme vous indiquera la définition de chacune des zones citées dans le formulaire.

Vous pouvez également retrouver la cartographie d'une partie de ces informations sur le site de l'inventaire national du patrimoine naturel (<http://inpn.mnhn.fr/zone/sinp/espaces/viewer/>).

Le projet se situe-t-il :	Oui	Non	Lequel/Laquelle ?
Dans une zone naturelle d'intérêt écologique, faunistique et floristique de type I ou II (ZNIEFF) ?	<input type="checkbox"/>	<input checked="" type="checkbox"/>	
En zone de montagne ?	<input type="checkbox"/>	<input checked="" type="checkbox"/>	
Dans une zone couverte par un arrêté de protection de biotope ?	<input type="checkbox"/>	<input checked="" type="checkbox"/>	
Sur le territoire d'une commune littorale ?	<input type="checkbox"/>	<input checked="" type="checkbox"/>	
Dans un parc national, un parc naturel marin, une réserve naturelle (nationale ou régionale), une zone de conservation halieutique ou un parc naturel régional ?	<input type="checkbox"/>	<input checked="" type="checkbox"/>	
Sur un territoire couvert par un plan de prévention du bruit, arrêté ou le cas échéant, en cours d'élaboration ?	<input type="checkbox"/>	<input checked="" type="checkbox"/>	
Dans un bien inscrit au patrimoine mondial ou sa zone tampon, un monument historique ou ses abords ou un site patrimonial remarquable ?	<input type="checkbox"/>	<input checked="" type="checkbox"/>	



Dans une zone humide ayant fait l'objet d'une délimitation ?	<input type="checkbox"/>	<input checked="" type="checkbox"/>	
Dans une commune couverte par un plan de prévention des risques naturels prévisibles (PPRN) ou par un plan de prévention des risques technologiques (PPRT) ? si oui, est-il prescrit ou approuvé ?	<input type="checkbox"/>	<input checked="" type="checkbox"/>	
Dans un site ou sur des sols pollués ?	<input type="checkbox"/>	<input checked="" type="checkbox"/>	
Dans une zone de répartition des eaux ?	<input type="checkbox"/>	<input checked="" type="checkbox"/>	
Dans un périmètre de protection rapprochée d'un captage d'eau destiné à la consommation humaine ou d'eau minérale naturelle ?	<input type="checkbox"/>	<input checked="" type="checkbox"/>	
Dans un site inscrit ?	<input type="checkbox"/>	<input checked="" type="checkbox"/>	
<b>Le projet se situe-t-il, dans ou à proximité :</b>	<b>Oui</b>	<b>Non</b>	<b>Lequel et à quelle distance ?</b>
D'un site Natura 2000 ?	<input type="checkbox"/>	<input checked="" type="checkbox"/>	
D'un site classé ?	<input type="checkbox"/>	<input checked="" type="checkbox"/>	

6. Caractéristiques de l'impact potentiel du projet sur l'environnement et la santé humaine au vu des informations disponibles

6.1 Le projet envisagé est-il susceptible d'avoir les incidences notables suivantes ?

Veuillez compléter le tableau suivant :

Incidences potentielles		Oui	Non	De quelle nature ? De quelle importance ? Appréciez sommairement l'impact potentiel
Ressources	Engendre-t-il des prélèvements d'eau ? Si oui, dans quel milieu ?	<input type="checkbox"/>	<input checked="" type="checkbox"/>	
	Impliquera-t-il des drainages / ou des modifications prévisibles des masses d'eau souterraines ?	<input type="checkbox"/>	<input checked="" type="checkbox"/>	
	Est-il excédentaire en matériaux ?	<input type="checkbox"/>	<input checked="" type="checkbox"/>	
	Est-il déficitaire en matériaux ? Si oui, utilise-t-il les ressources naturelles du sol ou du sous-sol ?	<input type="checkbox"/>	<input checked="" type="checkbox"/>	
Milieu naturel	Est-il susceptible d'entraîner des perturbations, des dégradations, des destructions de la biodiversité existante : faune, flore, habitats, continuités écologiques ?	<input type="checkbox"/>	<input checked="" type="checkbox"/>	
	Si le projet est situé dans ou à proximité d'un site Natura 2000, est-il susceptible d'avoir un impact sur un habitat / une espèce inscrit(e) au Formulaire Standard de Données du site ?	<input type="checkbox"/>	<input checked="" type="checkbox"/>	



	Est-il susceptible d'avoir des incidences sur les autres zones à sensibilité particulière énumérées au 5.2 du présent formulaire ?	<input type="checkbox"/>	<input checked="" type="checkbox"/>	
	Engendre-t-il la consommation d'espaces naturels, agricoles, forestiers, maritimes ?	<input checked="" type="checkbox"/>	<input type="checkbox"/>	Boisement de 2,2 Ha de parcelles situés en zone agricole. Les exploitants agricoles du territoire ne souhaiteraient pas valoriser la zone concernée. Le projet n'aura donc aucune conséquence sur leurs activités
Risques	Est-il concerné par des risques technologiques ?	<input type="checkbox"/>	<input checked="" type="checkbox"/>	
	Est-il concerné par des risques naturels ?	<input type="checkbox"/>	<input checked="" type="checkbox"/>	
	Engendre-t-il des risques sanitaires ? Est-il concerné par des risques sanitaires ?	<input type="checkbox"/> <input type="checkbox"/>	<input checked="" type="checkbox"/> <input checked="" type="checkbox"/>	
Nuisances	Engendre-t-il des déplacements/des trafics	<input type="checkbox"/>	<input checked="" type="checkbox"/>	
	Est-il source de bruit ? Est-il concerné par des nuisances sonores ?	<input type="checkbox"/> <input type="checkbox"/>	<input checked="" type="checkbox"/> <input checked="" type="checkbox"/>	

	Engendre-t-il des odeurs ? Est-il concerné par des nuisances olfactives ?	<input type="checkbox"/>	<input checked="" type="checkbox"/>	
	Engendre-t-il des vibrations ? Est-il concerné par des vibrations ?	<input type="checkbox"/>	<input checked="" type="checkbox"/>	
	Engendre-t-il des émissions lumineuses ? Est-il concerné par des émissions lumineuses ?	<input type="checkbox"/>	<input checked="" type="checkbox"/>	
<b>Emissions</b>	Engendre-t-il des rejets dans l'air ?	<input type="checkbox"/>	<input checked="" type="checkbox"/>	
	Engendre-t-il des rejets liquides ? Si oui, dans quel milieu ?	<input type="checkbox"/>	<input checked="" type="checkbox"/>	
	Engendre-t-il des effluents ?	<input type="checkbox"/>	<input checked="" type="checkbox"/>	
	Engendre-t-il la production de déchets non dangereux, inertes, dangereux ?	<input type="checkbox"/>	<input checked="" type="checkbox"/>	



Patrimoine / Cadre de vie / Population	Est-il susceptible de porter atteinte au patrimoine architectural, culturel, archéologique et paysager ?	<input type="checkbox"/>	<input checked="" type="checkbox"/>	
	Engendre-t-il des modifications sur les activités humaines (agriculture, sylviculture, urbanisme, aménagements), notamment l'usage du sol?	<input type="checkbox"/>	<input checked="" type="checkbox"/>	

6.2 Les incidences du projet identifiées au 6.1 sont-elles susceptibles d'être cumulées avec d'autres projets existants ou approuvés ?

Oui  Non  Si oui, décrivez lesquelles :

6.3 Les incidences du projet identifiées au 6.1 sont-elles susceptibles d'avoir des effets de nature transfrontière ?

Oui  Non  Si oui, décrivez lesquels :

6.4 Description, le cas échéant, des mesures et des caractéristiques du projet destinées à éviter ou réduire les effets négatifs notables du projet sur l'environnement ou la santé humaine (pour plus de précision, il vous est possible de joindre une annexe traitant de ces éléments) :

Pas d'effet négatifs du projet sur l'environnement ou la santé humaine.

### 7. Auto-évaluation (facultatif)

Au regard du formulaire rempli, estimez-vous qu'il est nécessaire que votre projet fasse l'objet d'une évaluation environnementale ou qu'il devrait en être dispensé ? Expliquez pourquoi.

J'estime que mon projet devrait être dispensé d'une évaluation environnementale pour les raisons suivantes :

Boisement d'une petite superficie (2.2 ha).

La plantation partielle de 5 petites parcelles jouxte systématiquement une forêt existante. Le projet se traduit en fait par un agrandissement de forêt existante.

Plantation de feuillus identiques aux essences existantes à proximité.

Respect des conseils et recommandations du CNPF et de la chambre d'agriculture.

### 8. Annexes

#### 8.1 Annexes obligatoires

Objet		
1	Document CERFA n°14734 intitulé « informations nominatives relatives au maître d'ouvrage ou pétitionnaire » - <b>non publié</b> ;	<input checked="" type="checkbox"/>
2	Un plan de situation au 1/25 000 ou, à défaut, à une échelle comprise entre 1/16 000 et 1/64 000 (il peut s'agir d'extraits cartographiques du document d'urbanisme s'il existe) ;	<input checked="" type="checkbox"/>
3	Au minimum, 2 photographies datées de la zone d'implantation, avec une localisation cartographique des prises de vue, l'une devant permettre de situer le projet dans l'environnement proche et l'autre de le situer dans le paysage lointain ;	<input checked="" type="checkbox"/>
4	Un plan du projet <u>ou</u> , pour les travaux, ouvrages ou aménagements visés aux catégories 5° a), 6° b) et c), 7°, 9°, 10°, 11°, 12°, 13°, 22°, 32, 38° ; 43° a) et b) de l'annexe à l'article R. 122-2 du code de l'environnement un projet de tracé ou une enveloppe de tracé ;	<input type="checkbox"/>
5	Sauf pour les travaux, ouvrages ou aménagements visés aux 5° a), 6° b) et c), 7°, 9°, 10°, 11°, 12°, 13°, 22°, 32, 38° ; 43° a) et b) de l'annexe à l'article R. 122-2 du code de l'environnement : plan des abords du projet (100 mètres au minimum) pouvant prendre la forme de photos aériennes datées et complétées si nécessaire selon les évolutions récentes, à une échelle comprise entre 1/2 000 et 1/5 000. Ce plan devra préciser l'affectation des constructions et terrains avoisinants ainsi que les canaux, plans d'eau et cours d'eau ;	<input checked="" type="checkbox"/>
6	Si le projet est situé dans un site Natura 2000, un plan de situation détaillé du projet par rapport à ce site. Dans les autres cas, une carte permettant de localiser le projet par rapport aux sites Natura 2000 sur lesquels le projet est susceptible d'avoir des effets.	<input type="checkbox"/>



## 8.2 Autres annexes volontairement transmises par le maître d'ouvrage ou pétitionnaire

Veillez compléter le tableau ci-joint en indiquant les annexes jointes au présent formulaire d'évaluation, ainsi que les parties auxquelles elles se rattachent

Objet

## 9. Engagement et signature

Je certifie sur l'honneur l'exactitude des renseignements ci-dessus



Fait à Saint Agnant de Versillat 23300

le, 26/10/2020

Signature



Insérez votre signature en cliquant sur le cadre ci-dessus





Personne physique

Nom	<input type="text" value="Grivot"/>	Prénom	<input type="text" value="Emmanuel"/>
Adresse	<input type="text"/>		
Numéro	<input type="text"/>	Extension	<input type="text"/>
	Nom de la voie <input type="text" value="Le Petit Manze"/>		
Code Postal	<input type="text" value="23300"/>	Localité	<input type="text" value="Saint Agnant de Versillat"/>
	Pays <input type="text"/>		
Tél.	<input type="text" value="06 18 43 76 00"/>	Fax	<input type="text"/>
Courriel	<input type="text" value="manu.grivot@free.fr"/>		

Personne morale

Nom	<input type="text"/>	Prénom	<input type="text"/>
Adresse du siège social	<input type="text"/>		
Numéro	<input type="text"/>	Extension	<input type="text"/>
	Nom de la voie <input type="text"/>		
Code postal	<input type="text"/>	Localité	<input type="text"/>
	Pays <input type="text"/>		
Tél.	<input type="text"/>	Fax	<input type="text"/>
Courriel	<input type="text" value="@"/>		

Personne habilitée à fournir des renseignements sur la présente demande

Nom	<input type="text"/>	Prénom	<input type="text"/>
Qualité	<input type="text"/>		
Tél.	<input type="text"/>	Fax	<input type="text"/>
Courriel	<input type="text" value="@"/>		

En cas de co-maîtrise d'ouvrage, listez au verso l'ensemble des maîtres d'ouvrage.



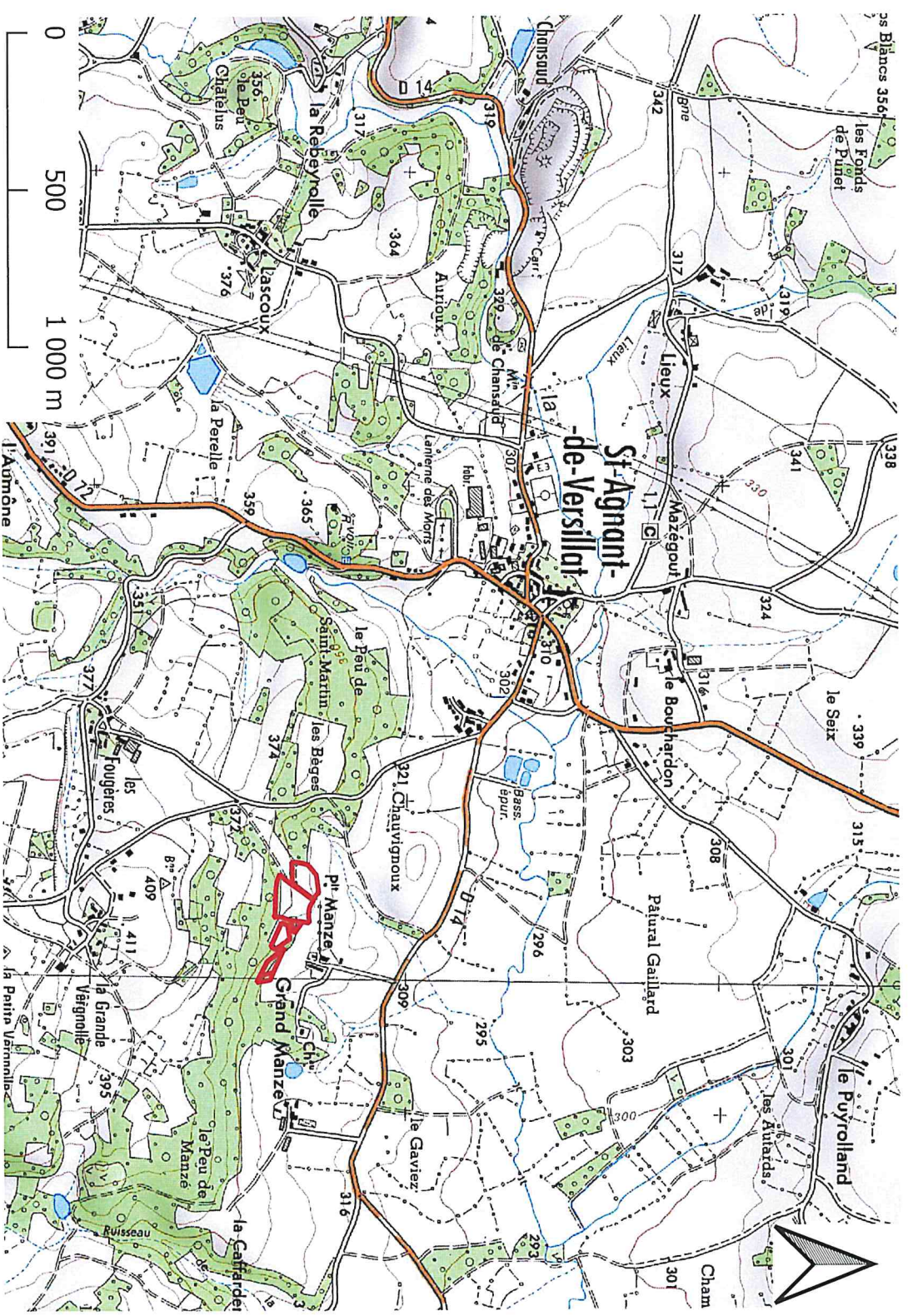





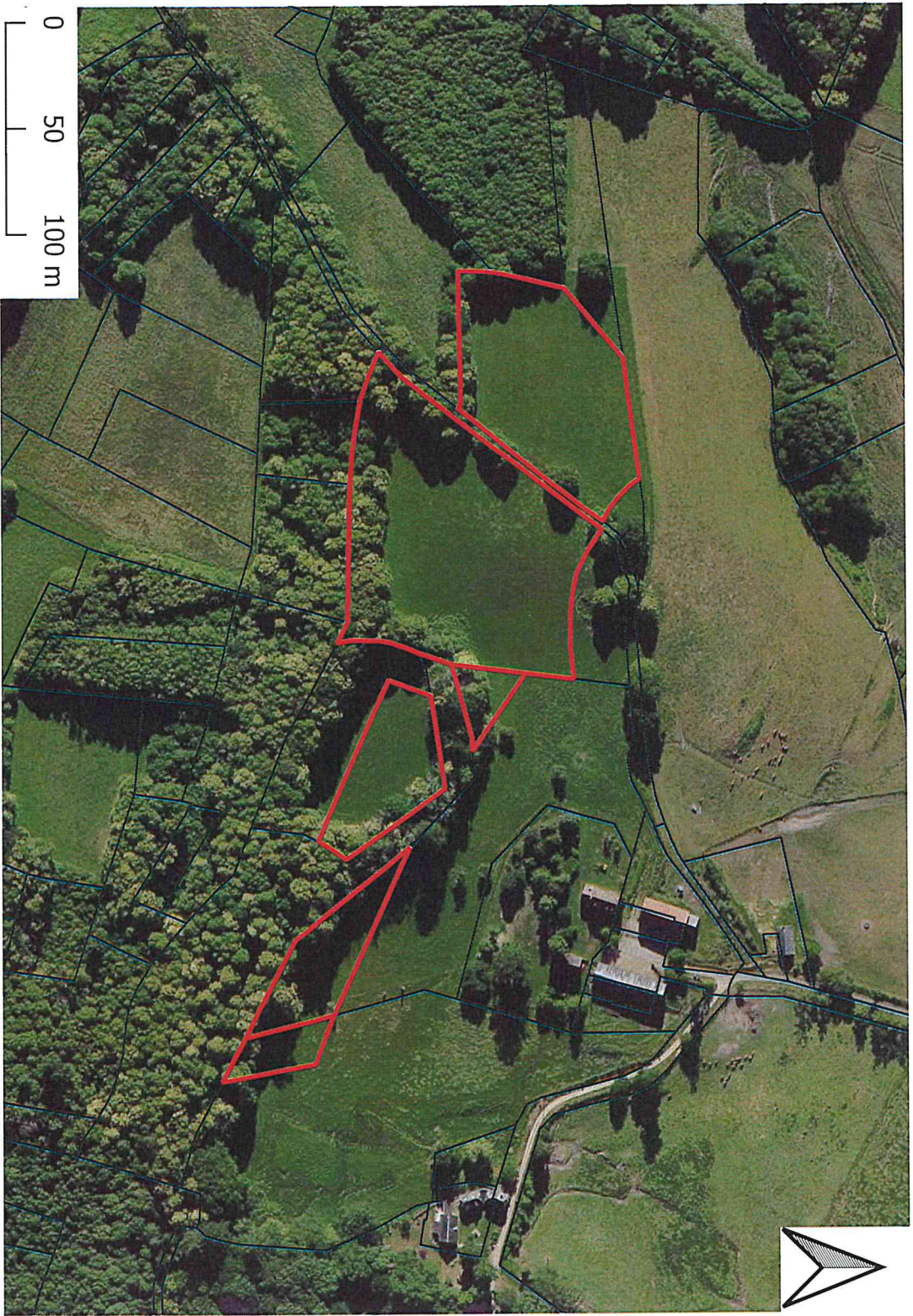



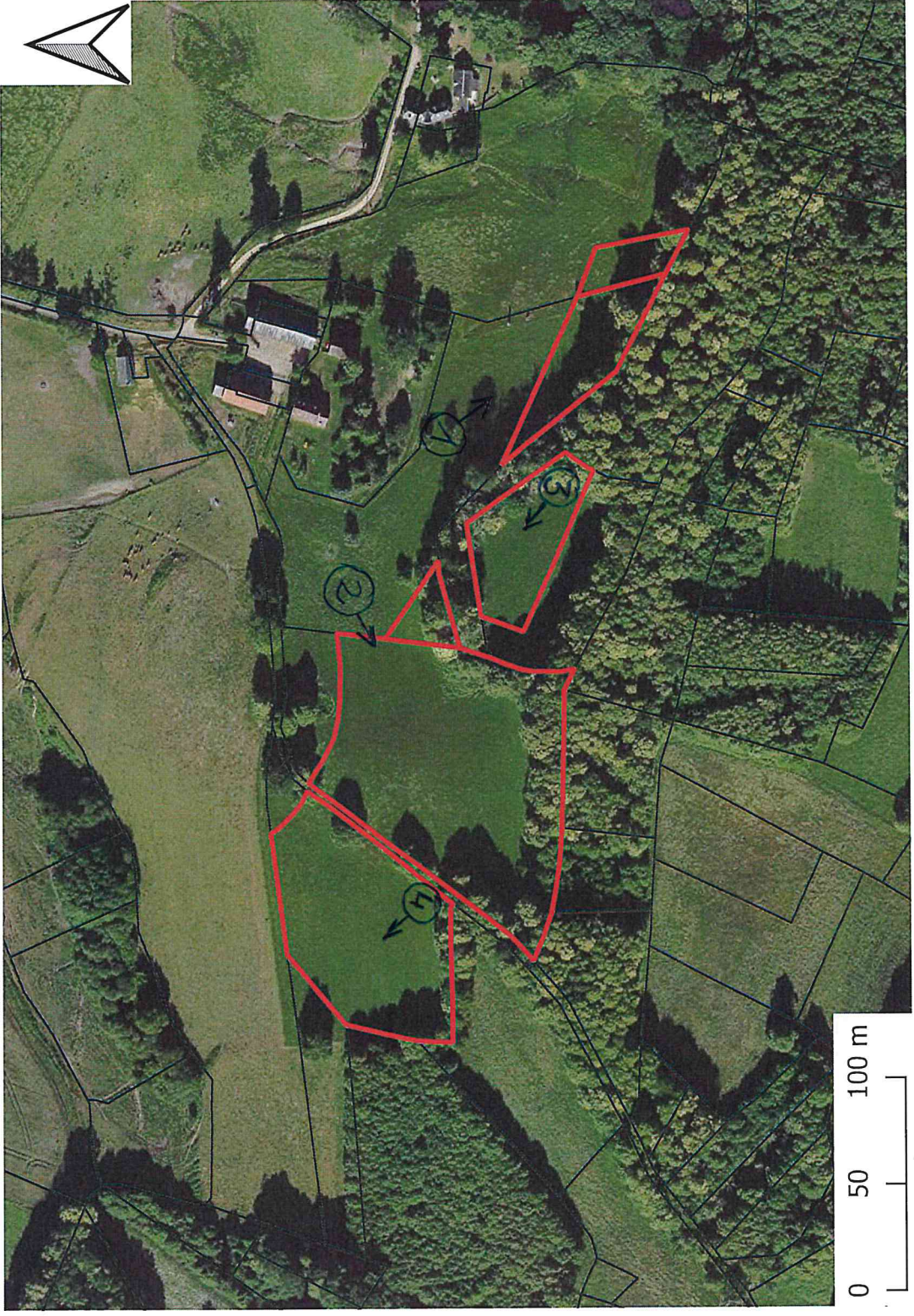





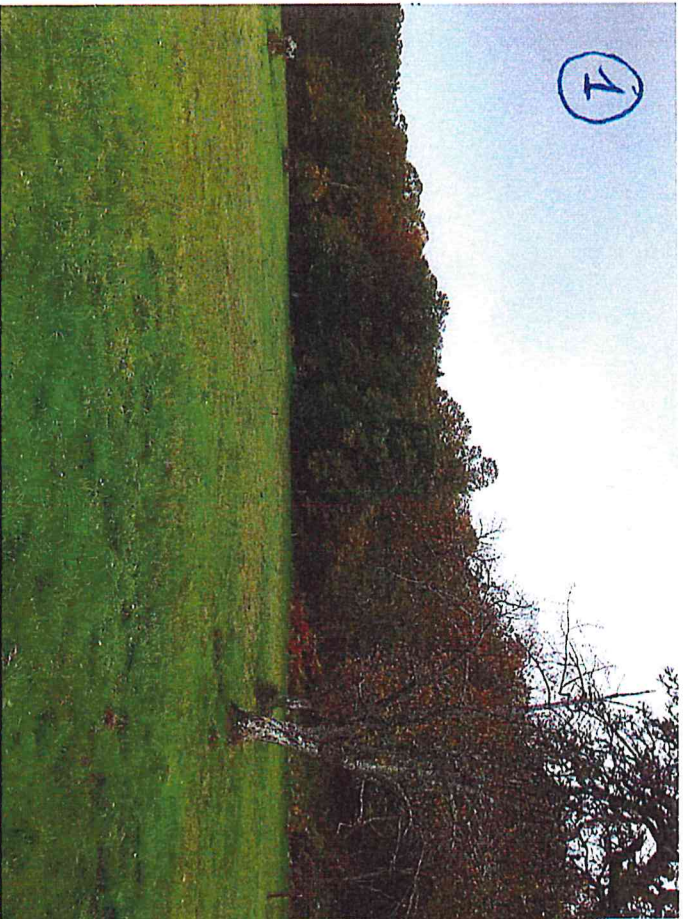

1

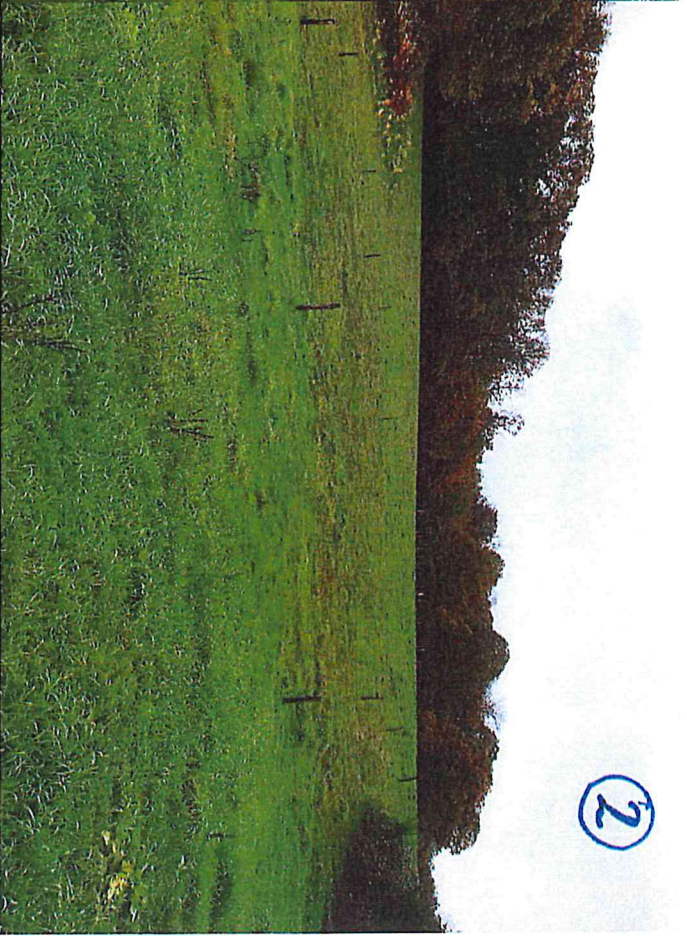

2



3



4









DIRECTION GÉNÉRALE DES FINANCES PUBLIQUES  
EXTRAIT DU PLAN CADASTRAL

*GRIVOT Émmanuel*

-  Forêt existante
-  Pousaiion envisagée

Le plan visualisé sur cet extrait est géré par le

centre des impôts foncier suivant :  
CDIF GUERET  
3, Avenue de Laure BP 102 23002  
23002 GUERET cedex  
tél. 05 55 51 63 23 - fax 05 55 52 81 82  
cdf.gueret@dgifp.finances.gouv.fr

Cet extrait de plan vous est délivré par :

cadastre.gouv.fr

Département :  
La CREUSE

Commune :  
SAINT-AGNANT-DE-VERSILLAT

Section : D  
Feuille : 000 D 01

Échelle d'origine : 1/2500  
Échelle d'édition : 1/2500

Date d'édition : 26/10/2020  
(fuseau horaire de Paris)

Coordonnées en projection : RGF93CC46  
©2017 Ministère de l'Action et des Comptes  
publiques





DIRECTION GÉNÉRALE DES FINANCES PUBLIQUES  
EXTRAIT DU PLAN CADASTRAL

*GRUET Emmanuelle*

*Forêt existante*

*Plantation envisagée*

Département :  
La CREUSE  
Commune :  
SAINT-AGNANT-DE-VERSILLAT

Section : D  
Feuille : 000 D 01

Échelle d'origine : 1/2500  
Échelle d'édition : 1/2500

Date d'édition : 26/10/2020  
(fuseau horaire de Paris)

Coordonnées en projection : RGF93CC46  
©2017 Ministère de l'Action et des Comptes  
publics

Le plan visualisé sur cet extrait est géré par le  
centre des impôts foncier suivant :  
CDIF GUERET  
3, Avenue de Laure BP 102 23002  
23002 GUERET cedex  
tél: 05 55 51 63 23 -fax 05 55 52 81 82  
cdf:gueret@dgifp.finances.gouv.fr

Cet extrait de plan vous est délivré par :

cadastre.gouv.fr

