

Demande d'examen au cas par cas préalable à la réalisation éventuelle d'une évaluation environnementale

Article R. 122-3 du code de l'environnement

*Ce formulaire sera publié sur le site internet de l'autorité environnementale
Avant de remplir cette demande, lire attentivement la notice explicative*

Cadre réservé à l'autorité environnementale		
Date de réception :	Dossier complet le :	N° d'enregistrement :
13-11-20	13-11-20	2020-10335

1. Intitulé du projet

Projet d'extension d'un bâtiment aquacole

2. Identification du (ou des) maître(s) d'ouvrage ou du (ou des) pétitionnaire(s)

2.1 Personne physique

Nom Prénom

2.2 Personne morale

Dénomination ou raison sociale

Nom, prénom et qualité de la personne habilitée à représenter la personne morale

RCS / SIRET Forme juridique

Joignez à votre demande l'annexe obligatoire n°1

3. Catégorie(s) applicable(s) du tableau des seuils et critères annexé à l'article R. 122-2 du code de l'environnement et dimensionnement correspondant du projet

N° de catégorie et sous catégorie	Caractéristiques du projet au regard des seuils et critères de la catégorie <i>(Préciser les éventuelles rubriques issues d'autres nomenclatures (ICPE, IOTA, etc.))</i>
14	Travaux ouvrages et aménagement dans les espaces remarquables ou littoral : permis d'aménager en zone Aor ✘

4. Caractéristiques générales du projet

Doivent être annexées au présent formulaire les pièces énoncées à la rubrique 8.1 du formulaire

4.1 Nature du projet, y compris les éventuels travaux de démolition

La présente demande de permis d'aménager pour cette entreprise de pénéculture « huitre impériale » a pour objet l'extension du bâtiment de production dans les marais de Mornac Sur Seudre.

-Le site des travaux se situe sur le terrain de EARL HUITRE IMPERIALE dans le marais et implanté en continuité de la construction existante le long de la voie d'accès.

La construction est une extension de 88m² qui sera implantée en façade EST, avec un élargissement du chemin d'accès de 350m².

4.2 Objectifs du projet

EARL Huitre Impériale souhaite augmenter sa capacité de production de 3 millions à 4.5 millions de larves .

Les locaux destinés exclusivement à l'activité aquacole vont permettre le stockage des géniteurs afin de sécuriser sa production des larves.

4.3 Décrivez sommairement le projet

4.3.1 dans sa phase travaux

Les travaux seront réalisés en interne.

Pendant les travaux, la pelle et les camions engendreront du bruit une partie de la journée. Mais le dérangement peut être considéré comme non significatif.

Le gros oeuvre (fondations ponctuelles) sera effectué:

Une pelle hydraulique, de 15T, est présente sur le site car elle sert à l'entretien du marais.

L'entretien de l'engin se fera hors site, sauf panne exceptionnelle et blocage dans le marais. La vérification périodique de l'engin doit être à jour.

-Une fois fondations coulés la charpente métallique et ses bardages/couverture seront posés

Quelques camions apporteront les matériaux de construction.

Le remblai partiel de la claire (350m²) est réalisé uniquement avec de la vase issue du marais, puis la modification du chemin d'accès est réalisé avec l'empierrement en calcaire du site (réutilisation).

Date prévisionnelle de début de travaux : Novembre 2020

Date prévisionnelle de fin de travaux : début Décembre 2020

Durée : 1 mois en fonction météo

4.3.2 dans sa phase d'exploitation

L'activité de pénéculture étant à proximité du site (entre port, zone de stockage et cale de mise à l'eau) , les espèces Faunistiques, sur place, sont habituées au bruit d'exploitation déjà existante.

L'exploitation du bâtiment n'entraînera pas de nuisances sonores et olfactives significatives : aucune incidence significative.

L'exploitation initiale de production de naissains de gambas reprendra le cours de son activité comme auparavant.

4.4 A quelle(s) procédure(s) administrative(s) d'autorisation le projet a-t-il été ou sera-t-il soumis ?

La décision de l'autorité environnementale devra être jointe au(x) dossier(s) d'autorisation(s).

Permis d'aménager

évaluation d'incidence Natura 2000 

4.5 Dimensions et caractéristiques du projet et superficie globale de l'opération - préciser les unités de mesure utilisées

Grandeurs caractéristiques	Valeur(s)
L'emprise de l'extension : 22.00m de longueur par 4.00m de largeur	22X4=88m ²

4.6 Localisation du projet

Adresse et commune(s)
d'implantation

Lieu dit: " Le Grand TEGER

17113 Mornac-sur Seudre.

Coordonnées géographiques¹

Long. 0 1°0 2'0 5 "2 Lat. 4 5°4 2'4 0 "9

Pour les catégories 5° a), 6° a), b) et c), 7°a, 9°a), 10°, 11°a) et b), 22°, 32°, 34°, 38° ; 43° a) et b) de l'annexe à l'article R. 122-2 du code de l'environnement :

Point de départ :

Long. 0 1°0 2'0 0 "8 Lat. 4 5°4 3'0 4 "5

Point d'arrivée :

Long. 0 1°0 1'5 9 "2 Lat. 4 5°4 3'0 3 "1

Communes traversées :
17113 Mornac sur Seudre.

Joignez à votre demande les annexes n° 2 à 6

4.7 S'agit-il d'une modification/extension d'une installation ou d'un ouvrage existant ? Oui Non

4.7.1 Si oui, cette installation ou cet ouvrage a-t-il fait l'objet d'une évaluation environnementale ? Oui Non

Une évaluation d'incidence a déjà été réalisée en Octobre 2018 par le comité régional de la Conchyliculture Poitou Charente.

4.7.2 Si oui, décrivez sommairement les différentes composantes de votre projet et indiquez à quelle date il a été autorisé ?

Cette étude visait le remplacement en lieu et place de 3serres par des bâtiments métalliques afin de pérenniser les ouvrages.

¹ Pour l'outre-mer, voir notice explicative

5. Sensibilité environnementale de la zone d'implantation envisagée

Afin de réunir les informations nécessaires pour remplir le tableau ci-dessous, vous pouvez vous rapprocher des services instructeurs, et vous référer notamment à l'outil de cartographie interactive CARMEN, disponible sur le site de chaque direction régionale.

Le site Internet du ministère de l'environnement vous propose un regroupement de ces données environnementales par région, à l'adresse suivante : <http://www.developpement-durable.gouv.fr/-Les-donnees-environnementales-.html>.

Cette plateforme vous indiquera la définition de chacune des zones citées dans le formulaire.

Vous pouvez également retrouver la cartographie d'une partie de ces informations sur le site de l'inventaire national du patrimoine naturel (<http://inpn.mnhn.fr/zone/sinp/espaces/viewer/>).

Le projet se situe-t-il :	Oui	Non	Lequel/Laquelle ?
Dans une zone naturelle d'intérêt écologique, faunistique et floristique de type I ou II (ZNIEFF) ?	<input checked="" type="checkbox"/>	<input type="checkbox"/>	ZNIEFF 5400120007 Marais de la Seudre
En zone de montagne ?	<input type="checkbox"/>	<input checked="" type="checkbox"/>	
Dans une zone couverte par un arrêté de protection de biotope ?	<input type="checkbox"/>	<input checked="" type="checkbox"/>	
Sur le territoire d'une commune littorale ?	<input checked="" type="checkbox"/>	<input type="checkbox"/>	Soumis à la Loi Littorale par l'estuaire de la Seudre.
Dans un parc national, un parc naturel marin, une réserve naturelle (nationale ou régionale), une zone de conservation halieutique ou un parc naturel régional ?	<input type="checkbox"/>	<input checked="" type="checkbox"/>	
Sur un territoire couvert par un plan de prévention du bruit, arrêté ou le cas échéant, en cours d'élaboration ?	<input type="checkbox"/>	<input checked="" type="checkbox"/>	
Dans un bien inscrit au patrimoine mondial ou sa zone tampon, un monument historique ou ses abords ou un site patrimonial remarquable ?	<input type="checkbox"/>	<input checked="" type="checkbox"/>	

Dans une zone humide ayant fait l'objet d'une délimitation ?	<input type="checkbox"/>	<input checked="" type="checkbox"/>	X
Dans une commune couverte par un plan de prévention des risques naturels prévisibles (PPRN) ou par un plan de prévention des risques technologiques (PPRT) ? si oui, est-il prescrit ou approuvé ?	<input checked="" type="checkbox"/>	<input checked="" type="checkbox"/>	Le PPRN est prescrit (arrêté de Décembre 2017) mais non réalisé.
Dans un site ou sur des sols pollués ?	<input type="checkbox"/>	<input checked="" type="checkbox"/>	
Dans une zone de répartition des eaux ?	<input type="checkbox"/>	<input checked="" type="checkbox"/>	
Dans un périmètre de protection rapprochée d'un captage d'eau destiné à la consommation humaine ou d'eau minérale naturelle ?	<input type="checkbox"/>	<input checked="" type="checkbox"/>	
Dans un site inscrit ?	<input type="checkbox"/>	<input checked="" type="checkbox"/>	X
Le projet se situe-t-il, dans ou à proximité :	Oui	Non	Lequel et à quelle distance ?
D'un site Natura 2000 ?	<input checked="" type="checkbox"/>	<input type="checkbox"/>	SIC FR5400432Marais de la Seudre X
D'un site classé ?	<input type="checkbox"/>	<input checked="" type="checkbox"/>	X

6. Caractéristiques de l'impact potentiel du projet sur l'environnement et la santé humaine au vu des informations disponibles

6.1 Le projet envisagé est-il susceptible d'avoir les incidences notables suivantes ?

Veillez compléter le tableau suivant :

Incidences potentielles		Oui	Non	De quelle nature ? De quelle importance ? Appréciez sommairement l'impact potentiel
Ressources	Engendre-t-il des prélèvements d'eau ? Si oui, dans quel milieu ?	<input type="checkbox"/>	<input checked="" type="checkbox"/>	
	Impliquera-t-il des drainages / ou des modifications prévisibles des masses d'eau souterraines ?	<input type="checkbox"/>	<input checked="" type="checkbox"/>	
	Est-il excédentaire en matériaux ?	<input type="checkbox"/>	<input checked="" type="checkbox"/>	
	Est-il déficitaire en matériaux ? Si oui, utilise-t-il les ressources naturelles du sol ou du sous-sol ?	<input type="checkbox"/>	<input checked="" type="checkbox"/>	
Milieu naturel	Est-il susceptible d'entraîner des perturbations, des dégradations, des destructions de la biodiversité existante : faune, flore, habitats, continuités écologiques ?	<input type="checkbox"/>	<input checked="" type="checkbox"/>	
	Si le projet est situé dans ou à proximité d'un site Natura 2000, est-il susceptible d'avoir un impact sur un habitat / une espèce inscrit(e) au Formulaire Standard de Données du site ?	<input type="checkbox"/>	<input checked="" type="checkbox"/>	

	Est-il susceptible d'avoir des incidences sur les autres zones à sensibilité particulière énumérées au 5.2 du présent formulaire ?	<input type="checkbox"/>	<input checked="" type="checkbox"/>	
	Engendre-t-il la consommation d'espaces naturels, agricoles, forestiers, maritimes ?	<input type="checkbox"/>	<input checked="" type="checkbox"/>	
Risques	Est-il concerné par des risques technologiques ?	<input type="checkbox"/>	<input checked="" type="checkbox"/>	
	Est-il concerné par des risques naturels ?	<input type="checkbox"/>	<input checked="" type="checkbox"/>	
	Engendre-t-il des risques sanitaires ?	<input type="checkbox"/>	<input checked="" type="checkbox"/>	
	Est-il concerné par des risques sanitaires ?	<input type="checkbox"/>	<input checked="" type="checkbox"/>	
Nuisances	Engendre-t-il des déplacements/des trafics	<input type="checkbox"/>	<input checked="" type="checkbox"/>	
	Est-il source de bruit ?	<input type="checkbox"/>	<input checked="" type="checkbox"/>	
	Est-il concerné par des nuisances sonores ?	<input type="checkbox"/>	<input checked="" type="checkbox"/>	

	Engendre-t-il des odeurs ? Est-il concerné par des nuisances olfactives ?	<input type="checkbox"/>	<input checked="" type="checkbox"/>	
	Engendre-t-il des vibrations ? Est-il concerné par des vibrations ?	<input type="checkbox"/>	<input checked="" type="checkbox"/>	
	Engendre-t-il des émissions lumineuses ? Est-il concerné par des émissions lumineuses ?	<input type="checkbox"/>	<input checked="" type="checkbox"/>	
Emissions	Engendre-t-il des rejets dans l'air ?	<input type="checkbox"/>	<input checked="" type="checkbox"/>	
	Engendre-t-il des rejets liquides ? Si oui, dans quel milieu ?	<input type="checkbox"/>	<input checked="" type="checkbox"/>	
	Engendre-t-il des effluents ?	<input type="checkbox"/>	<input checked="" type="checkbox"/>	
	Engendre-t-il la production de déchets non dangereux, inertes, dangereux ?	<input type="checkbox"/>	<input checked="" type="checkbox"/>	

Patrimoine / Cadre de vie / Population	Est-il susceptible de porter atteinte au patrimoine architectural, culturel, archéologique et paysager ?	<input type="checkbox"/>	<input checked="" type="checkbox"/>	
	Engendre-t-il des modifications sur les activités humaines (agriculture, sylviculture, urbanisme, aménagements), notamment l'usage du sol?	<input type="checkbox"/>	<input checked="" type="checkbox"/>	

6.2 Les incidences du projet identifiées au 6.1 sont-elles susceptibles d'être cumulées avec d'autres projets existants ou approuvés ?

Oui Non Si oui, décrivez lesquelles :

6.3 Les incidences du projet identifiées au 6.1 sont-elles susceptibles d'avoir des effets de nature transfrontière ?

Oui Non Si oui, décrivez lesquels :

6.4 Description, le cas échéant, des mesures et des caractéristiques du projet destinées à éviter ou réduire les effets négatifs notables du projet sur l'environnement ou la santé humaine (pour plus de précision, il vous est possible de joindre une annexe traitant de ces éléments) :

Aucun déchet ne sera entreposé sur le chantier, ils seront évacués et traités par des organismes agréés.
 Les matériaux utilisés pour le projet sont des produits pérennes et respectueux de l'environnement.
 Les travaux seront effectués selon les règles en vigueur.

7. Auto-évaluation (facultatif)

Au regard du formulaire rempli, estimez-vous qu'il est nécessaire que votre projet fasse l'objet d'une évaluation environnementale ou qu'il devrait en être dispensé ? Expliquez pourquoi.

8. Annexes

8.1 Annexes obligatoires

Objet		
1	Document CERFA n°14734 intitulé « informations nominatives relatives au maître d'ouvrage ou pétitionnaire » - non publié ;	<input type="checkbox"/>
2	Un plan de situation au 1/25 000 ou, à défaut, à une échelle comprise entre 1/16 000 et 1/64 000 (Il peut s'agir d'extraits cartographiques du document d'urbanisme s'il existe) ;	<input checked="" type="checkbox"/>
3	Au minimum, 2 photographies datées de la zone d'implantation, avec une localisation cartographique des prises de vue, l'une devant permettre de situer le projet dans l'environnement proche et l'autre de le situer dans le paysage lointain ;	<input checked="" type="checkbox"/>
4	Un plan du projet <u>ou</u> , pour les travaux, ouvrages ou aménagements visés aux catégories 5° a), 6° b) et c), 7°, 9°, 10°, 11°, 12°, 13°, 22°, 32, 38° ; 43° a) et b) de l'annexe à l'article R. 122-2 du code de l'environnement un projet de tracé ou une enveloppe de tracé ;	<input checked="" type="checkbox"/>
5	Sauf pour les travaux, ouvrages ou aménagements visés aux 5° a), 6° b) et c), 7°, 9°, 10°, 11°, 12°, 13°, 22°, 32, 38° ; 43° a) et b) de l'annexe à l'article R. 122-2 du code de l'environnement : plan des abords du projet (100 mètres au minimum) pouvant prendre la forme de photos aériennes datées et complétées si nécessaire selon les évolutions récentes, à une échelle comprise entre 1/2 000 et 1/5 000. Ce plan devra préciser l'affectation des constructions et terrains avoisinants ainsi que les canaux, plans d'eau et cours d'eau ;	<input type="checkbox"/>
6	Si le projet est situé dans un site Natura 2000, un plan de situation détaillé du projet par rapport à ce site. Dans les autres cas, une carte permettant de localiser le projet par rapport aux sites Natura 2000 sur lesquels le projet est susceptible d'avoir des effets.	<input checked="" type="checkbox"/>

8.2 Autres annexes volontairement transmises par le maître d'ouvrage ou pétitionnaire

Veillez compléter le tableau ci-joint en indiquant les annexes jointes au présent formulaire d'évaluation, ainsi que les parties auxquelles elles se rattachent

Objet
évaluation Natura 2000 avec tous les plans intégrés (annexes) Permis d'aménager

9. Engagement et signature

Je certifie sur l'honneur l'exactitude des renseignements ci-dessus

Fait à Mornac Sur Seudre le, 30/07/2020

Signature



EARL HUITRE IMPERIALE
Capital social 52 000 euros
17 Route des Marais
17113 MORNAC sur SEUDRE
Tel./Fax 05 46 22 60 23
N°SIA Saisies 432 280 808 - TVA : FR 63 432 280 808

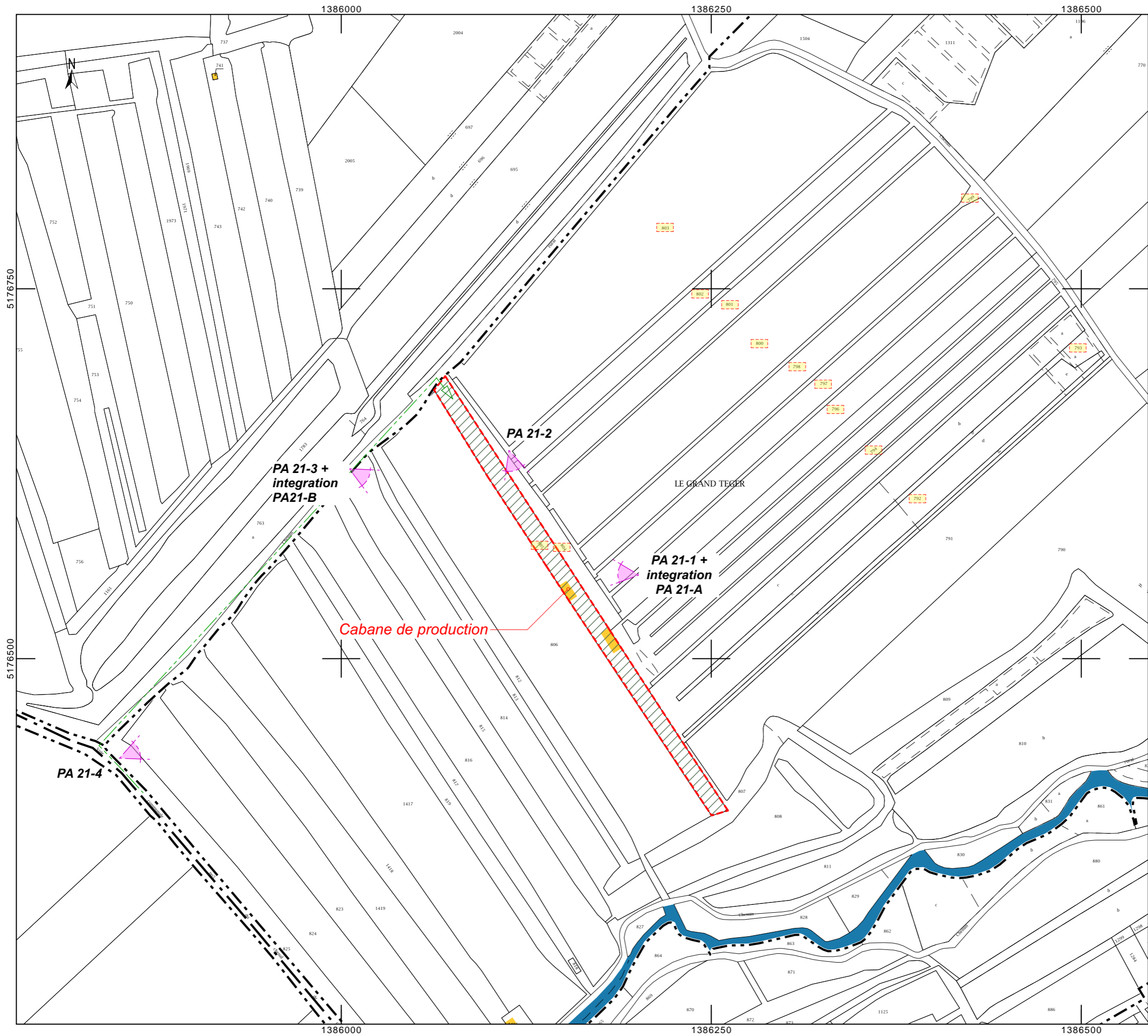

t sur le cadre ci-dessus



LEGENDE

-  Parcelle Projet
-  Parcelles Propriété de Mr MADROUX Exploitées par EARL HUITRE IMPERIALE
-  Accès existant par voie terrestre



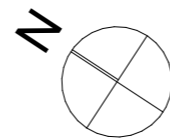

CLAIRES
Propriété EARL HUITRE IMPERIAL

Propriété EARL HUITRE IMPERIAL
lieu dit: LE GRAND TEGER
17113 MORNAC SUR SEUDRE
Parcelle n° 805
Superficie: 4144m²
Section Aor

Chemin privé
empierrement calcaire

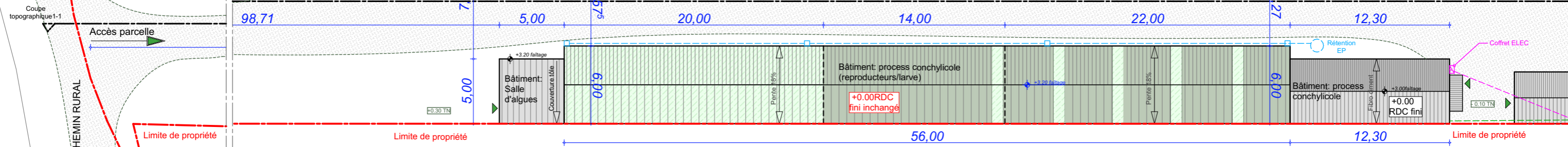

PARCELLES VOISINES
(CLAIRES)



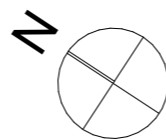

CLAIRES
Propriété EARL HUITRE IMPERIAL

Propriété EARL HUITRE IMPERIAL
lieu dit: LE GRAND TEGER
17113 MORNAC SUR SEUDRE
Parcelle n° 805
Superficie: 4144m²
Section Aor

Claire eau de mer

Accotement (vase + végétalisation)

Chemin privée modifié
empierrement calcaire

Chemin privée
empierrement calcaire

Stationnement
privé

Bâtiment:
Salle
d'algues

Bâtiment: process
conchylicole
(reproducteurs/larve)

Bâtiment: process
conchylicole

Limite de propriété

56,00

12,30

Limite de propriété

PARCELLES VOISINES
(CLAIRES)

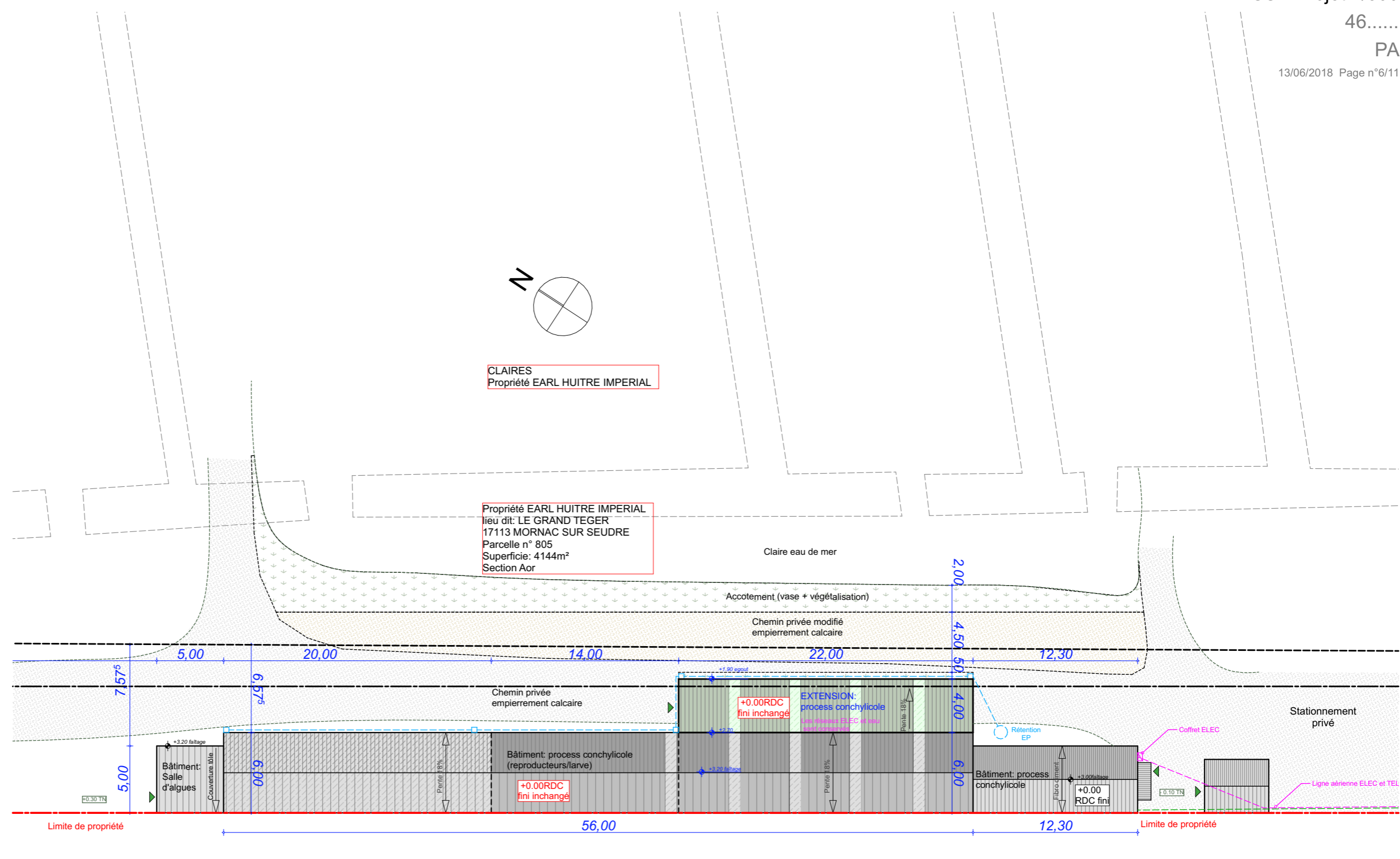
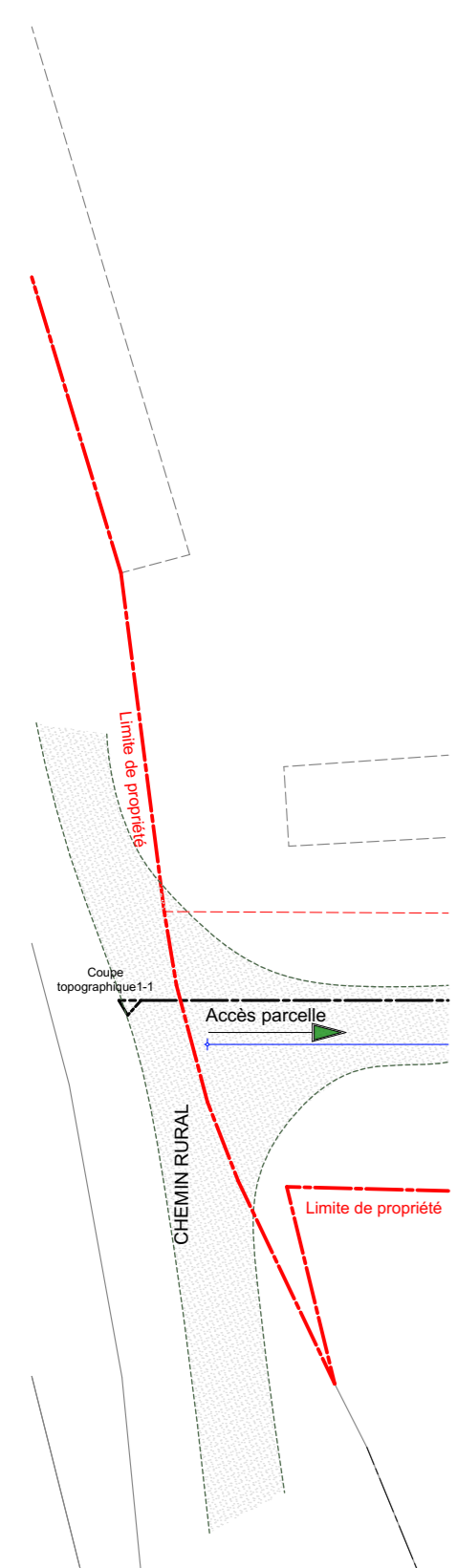

PA21-1



PA21-2



PA21-3



PA21-4



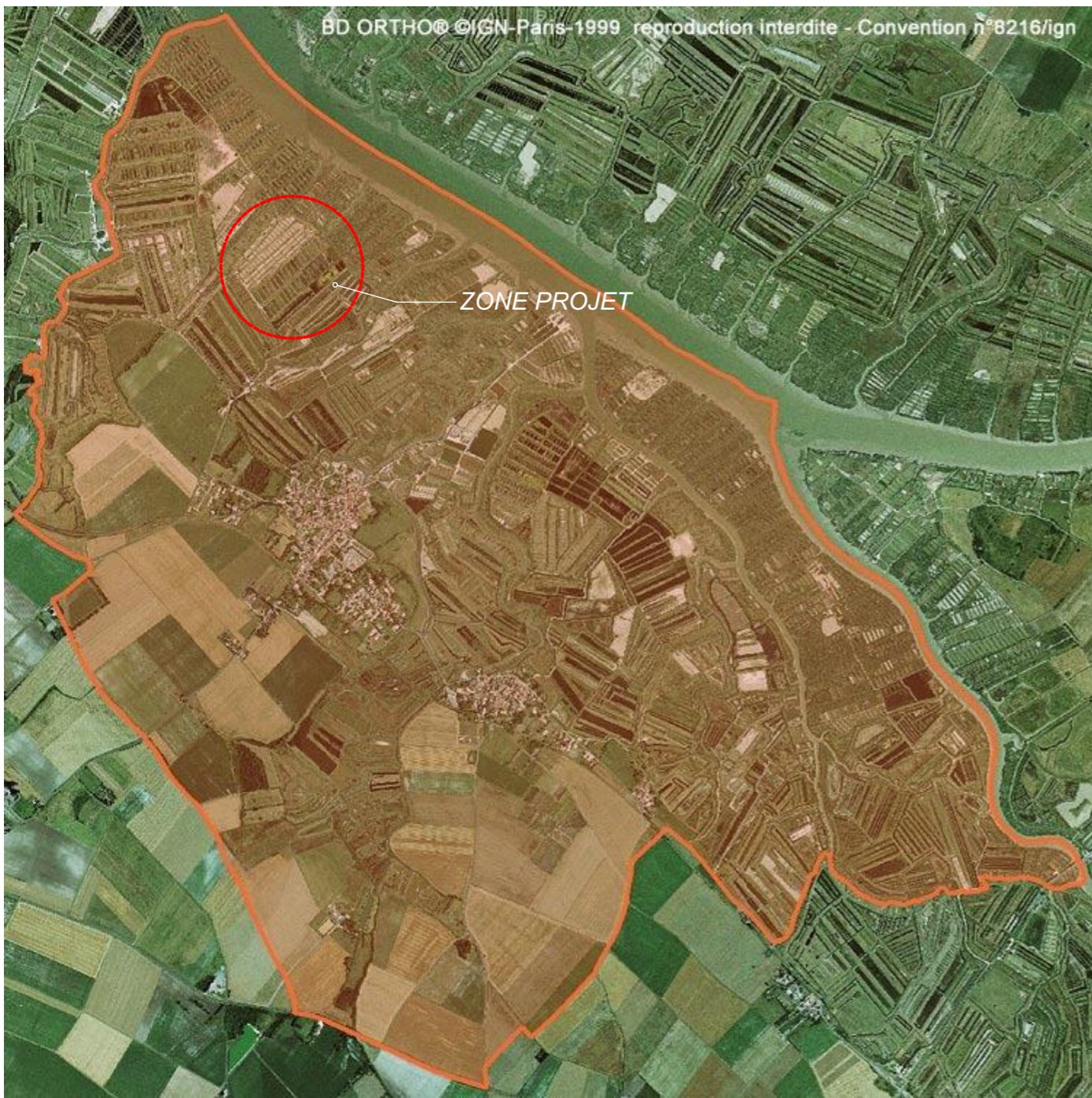

ZONE PROJET

CARTE ZONAGE PLU

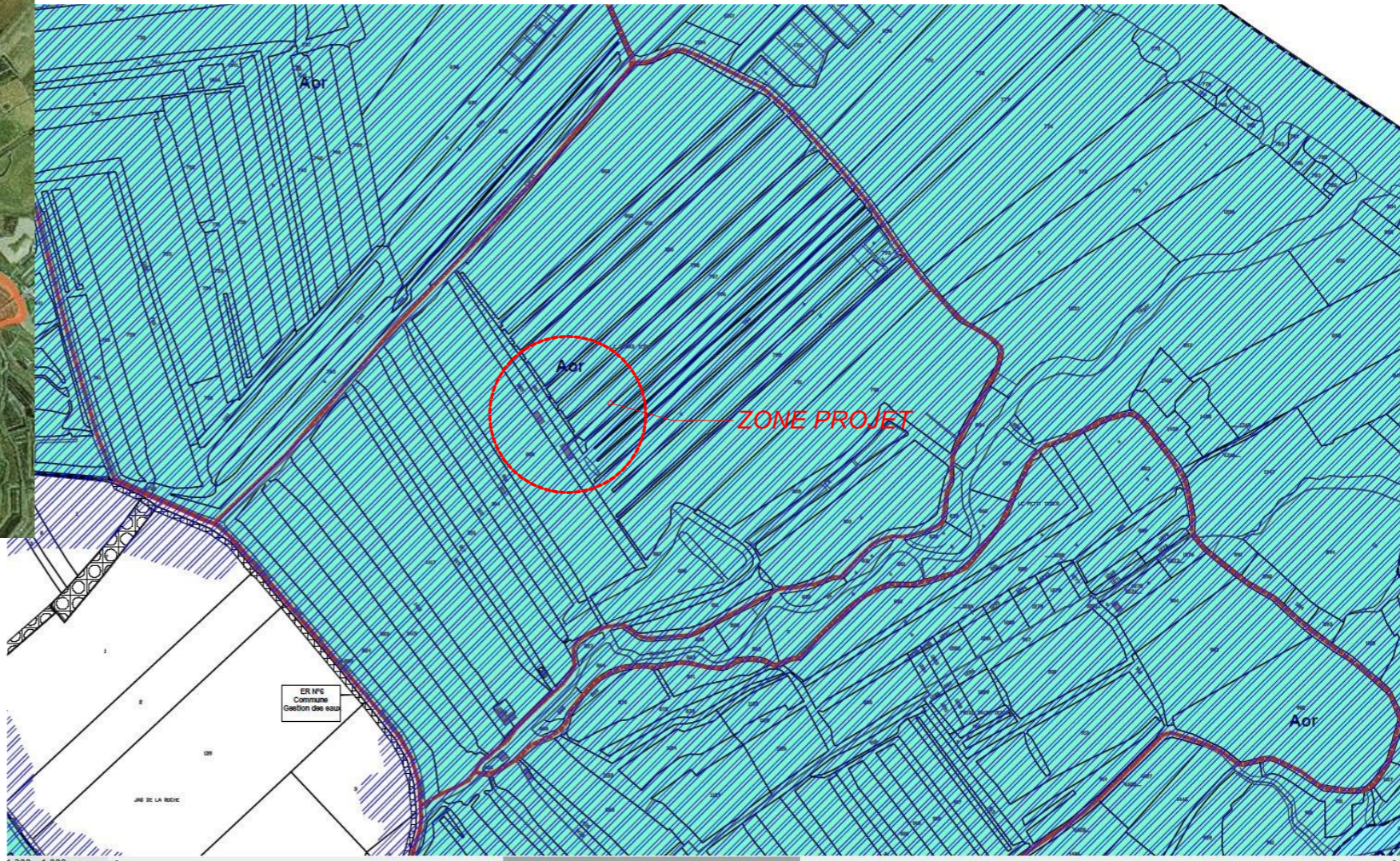

ZONE PROJET

CARTE ZONAGE ZPPAUP