

Demande d'examen au cas par cas préalable à la réalisation éventuelle d'une évaluation environnementale

Article R. 122-3 du code de l'environnement

*Ce formulaire sera publié sur le site internet de l'autorité environnementale
Avant de remplir cette demande, lire attentivement la notice explicative*

Cadre réservé à l'autorité environnementale

Date de réception :

18/11/2020

Dossier complet le :

18/11/2020

N° d'enregistrement :

2020-10345

1. Intitulé du projet

Construction d'ombrières photovoltaïques pour véhicules légers

2. Identification du (ou des) maître(s) d'ouvrage ou du (ou des) pétitionnaire(s)

2.1 Personne physique

Nom

Prénom

2.2 Personne morale

Dénomination ou raison sociale

TECHNIQUE SOLAIRE INVEST 31

Nom, prénom et qualité de la personne
habilitée à représenter la personne morale

Thomas DE MOUSSAC

RCS / SIRET

8 4 0 | 4 6 0 | 3 6 4 | 0 0 0 1 0

Forme juridique

SARL

Joignez à votre demande l'annexe obligatoire n°1

3. Catégorie(s) applicable(s) du tableau des seuils et critères annexé à l'article R. 122-2 du code de l'environnement et dimensionnement correspondant du projet

N° de catégorie et sous catégorie	Caractéristiques du projet au regard des seuils et critères de la catégorie (Préciser les éventuelles rubriques issues d'autres nomenclatures (ICPE, IOTA, etc.))
30. Ouvrages de production d'électricité à partir de l'énergie solaire.	Installations sur serres et ombrières d'une puissance égale ou supérieur à 250 kWc. Puissance installée : 289 kWc

4. Caractéristiques générales du projet

Doivent être annexées au présent formulaire les pièces énoncées à la rubrique 8.1 du formulaire

4.1 Nature du projet, y compris les éventuels travaux de démolition

Réalisation d'ombrières photovoltaïques pour le compte de la commune de SAUZE VAUSSAIS située sur la commune de SAUZE-VAUSSAIS, rue du stade.

Les ombrières auront une emprise au sol de 1 512 m² pour une puissance de 289 kWc.
Elles permettront de protéger les véhicules légers.

L'accès et les modalités de circulation et de stationnement seront inchangées.

4.2 Objectifs du projet

Les objectifs du projet sont les suivants:

- La centrale photovoltaïque va permettre de produire de l'énergie renouvelable qui sera injectée sur le réseau et contribuera à la transition énergétique française.
- Les ombrières permettront de protéger les véhicules légers (grêle, poussière, pluie, soleil).

4.3 Décrivez sommairement le projet

4.3.1 dans sa phase travaux

La phase travaux est prévue pour une durée de 5 mois environ.

Les horaires et les périodes de chantier seront définis et adaptés en concertation avec l'utilisateur afin de ne pas perturber son activité mais aussi les riverains afin d'éviter toute nuisance sonore sachant que :

Le mode constructif présente peu de nuisance, il s'agit de structures légères montées grâce à des petits engins de levage.

Utilisation d'engins récents et régulièrement entretenus répondant aux normes en vigueur.

Les travaux seront réalisés en une seule phase. Pas de travaux les jours fériés et le week-end.

L'emplacement de la base de vie ainsi que la zone de stockage sera défini avec l'utilisateur et sera en retrait de l'emprise public.

Pour la gestion des déchets un tri sélectif sera mis en place sur le chantier avec une évacuation régulière des déchets de construction vers un centre habilité.

4.3.2 dans sa phase d'exploitation

La durée d'exploitation de la centrale photovoltaïque par Technique Solaire sera de 30 ans.

Les ombrières permettront d'apporter une protection contre les intempéries (pluie et soleil) aux véhicules stationnés en-dessous.

La maintenance préventive et curative sera assurée directement par les équipes de Technique Solaire, à partir d'un système de télé-suivi ainsi que des visites et contrôles sur site au minimum une fois par an.

4.4 A quelle(s) procédure(s) administrative(s) d'autorisation le projet a-t-il été ou sera-t-il soumis ?

La décision de l'autorité environnementale devra être jointe au(x) dossier(s) d'autorisation(s).

Autorisation d'urbanisme : Permis de construire

4.5 Dimensions et caractéristiques du projet et superficie globale de l'opération - préciser les unités de mesure utilisées

Grandeurs caractéristiques	Valeur(s)
Puissance de la centrale photovoltaïque :	289 kWc
Emprise au sol du projet (ombrières + locaux techniques) :	1 512 m ²
Hauteur au faîtage et égout :	6.70 m au faîtage 3.63 m à l'égout

4.6 Localisation du projet

Adresse et commune(s)
d'implantation

Rue du stade
79190 - SAUZE-VAUSSAIS

Coordonnées géographiques¹

Long. 4 6 ° 8 ' 6 " N Lat. 0 ° 6 ' 44 " E

Pour les catégories 5° a), 6° a), b) et c), 7° a), 9° a), 10°, 11° a) et b), 22°, 32°, 34°, 38° ; 43° a) et b) de l'annexe à l'article R. 122-2 du code de l'environnement :

Point de départ :

Long. ___ ° ___ ' ___ " ___ Lat. ___ ° ___ ' ___ " ___

Point d'arrivée :

Long. ___ ° ___ ' ___ " ___ Lat. ___ ° ___ ' ___ " ___

Communes traversées :

Joignez à votre demande les annexes n° 2 à 6

4.7 S'agit-il d'une modification/extension d'une installation ou d'un ouvrage existant ?

Oui

Non

4.7.1 Si oui, cette installation ou cet ouvrage a-t-il fait l'objet d'une évaluation environnementale ?

Oui

Non

4.7.2 Si oui, décrivez sommairement les différentes composantes de votre projet et indiquez à quelle date il a été autorisé ?

¹ Pour l'outre-mer, voir notice explicative

5. Sensibilité environnementale de la zone d'implantation envisagée

Afin de réunir les informations nécessaires pour remplir le tableau ci-dessous, vous pouvez vous rapprocher des services instructeurs, et vous référer notamment à l'outil de cartographie interactive CARMEN, disponible sur le site de chaque direction régionale.

Le site Internet du ministère de l'environnement vous propose un regroupement de ces données environnementales par région, à l'adresse suivante : <http://www.developpement-durable.gouv.fr/-Les-donnees-environnementales-.html>.

Cette plateforme vous indiquera la définition de chacune des zones citées dans le formulaire.

Vous pouvez également retrouver la cartographie d'une partie de ces informations sur le site de l'inventaire national du patrimoine naturel (<http://inpn.mnhn.fr/zone/sinp/espaces/viewer/>).

Le projet se situe-t-il :	Oui	Non	Lequel/Laquelle ?
Dans une zone naturelle d'intérêt écologique, faunistique et floristique de type I ou II (ZNIEFF) ?	<input type="checkbox"/>	<input checked="" type="checkbox"/>	https://www.geoportail.gouv.fr/carte
En zone de montagne ?	<input type="checkbox"/>	<input checked="" type="checkbox"/>	
Dans une zone couverte par un arrêté de protection de biotope ?	<input type="checkbox"/>	<input checked="" type="checkbox"/>	
Sur le territoire d'une commune littorale ?	<input type="checkbox"/>	<input checked="" type="checkbox"/>	https://www.data.gouv.fr/
Dans un parc national, un parc naturel marin, une réserve naturelle (nationale ou régionale), une zone de conservation halieutique ou un parc naturel régional ?	<input type="checkbox"/>	<input checked="" type="checkbox"/>	Source : https://inpn.mnhn.fr/zone/sinp/espaces/viewer/
Sur un territoire couvert par un plan de prévention du bruit, arrêté ou le cas échéant, en cours d'élaboration ?	<input type="checkbox"/>	<input checked="" type="checkbox"/>	
Dans un bien inscrit au patrimoine mondial ou sa zone tampon, un monument historique ou ses abords ou un site patrimonial remarquable ?	<input type="checkbox"/>	<input checked="" type="checkbox"/>	

Dans une zone humide ayant fait l'objet d'une délimitation ?	<input type="checkbox"/>	<input checked="" type="checkbox"/>	Source : PLU de la commune et http://sig.reseau-zones-humides.org/
Dans une commune couverte par un plan de prévention des risques naturels prévisibles (PPRN) ou par un plan de prévention des risques technologiques (PPRT) ? si oui, est-il prescrit ou approuvé ?	<input type="checkbox"/>	<input checked="" type="checkbox"/>	Source : Géorisques
Dans un site ou sur des sols pollués ?	<input type="checkbox"/>	<input checked="" type="checkbox"/>	Source : Cartographie CARMEN
Dans une zone de répartition des eaux ?	<input type="checkbox"/>	<input checked="" type="checkbox"/>	Source : Cartographie CARMEN
Dans un périmètre de protection rapprochée d'un captage d'eau destiné à la consommation humaine ou d'eau minérale naturelle?	<input type="checkbox"/>	<input checked="" type="checkbox"/>	Source : Mairie
Dans un site inscrit ?	<input type="checkbox"/>	<input checked="" type="checkbox"/>	Source : https://inpn.mnhn.fr/zone/sinp/espaces/viewer/
Le projet se situe-t-il, dans ou à proximité :	Oui	Non	Lequel et à quelle distance ?
D'un site Natura 2000 ?	<input type="checkbox"/>	<input checked="" type="checkbox"/>	
D'un site classé ?	<input type="checkbox"/>	<input checked="" type="checkbox"/>	

6. Caractéristiques de l'impact potentiel du projet sur l'environnement et la santé humaine au vu des informations disponibles

6.1 Le projet envisagé est-il susceptible d'avoir les incidences notables suivantes ?

Veillez compléter le tableau suivant :

Incidences potentielles		Oui	Non	De quelle nature ? De quelle importance ? <i>Appréciez sommairement l'impact potentiel</i>
Ressources	Engendre-t-il des prélèvements d'eau ? Si oui, dans quel milieu ?	<input type="checkbox"/>	<input checked="" type="checkbox"/>	=> aucun impact
	Impliquera-t-il des drainages / ou des modifications prévisibles des masses d'eau souterraines ?	<input type="checkbox"/>	<input checked="" type="checkbox"/>	=> aucun impact
	Est-il excédentaire en matériaux ?	<input type="checkbox"/>	<input checked="" type="checkbox"/>	Uniquement des travaux de terrassements effectués pour les fondations localisées.
	Est-il déficitaire en matériaux ? Si oui, utilise-t-il les ressources naturelles du sol ou du sous-sol ?	<input type="checkbox"/>	<input checked="" type="checkbox"/>	Aucune importation de remblais ne sera nécessaire
Milieu naturel	Est-il susceptible d'entraîner des perturbations, des dégradations, des destructions de la biodiversité existante : faune, flore, habitats, continuités écologiques ?	<input type="checkbox"/>	<input checked="" type="checkbox"/>	Le projet s'implante sur une zone de parking déjà existant.
	Si le projet est situé dans ou à proximité d'un site Natura 2000, est-il susceptible d'avoir un impact sur un habitat / une espèce inscrit(e) au Formulaire Standard de Données du site ?	<input type="checkbox"/>	<input checked="" type="checkbox"/>	

	Est-il susceptible d'avoir des incidences sur les autres zones à sensibilité particulière énumérées au 5.2 du présent formulaire ?	<input type="checkbox"/>	<input checked="" type="checkbox"/>	
	Engendre-t-il la consommation d'espaces naturels, agricoles, forestiers, maritimes ?	<input type="checkbox"/>	<input checked="" type="checkbox"/>	
Risques	Est-il concerné par des risques technologiques ?	<input type="checkbox"/>	<input checked="" type="checkbox"/>	Source : Prim.net
	Est-il concerné par des risques naturels ?	<input type="checkbox"/>	<input checked="" type="checkbox"/>	
	Engendre-t-il des risques sanitaires ? Est-il concerné par des risques sanitaires ?	<input type="checkbox"/> <input type="checkbox"/>	<input checked="" type="checkbox"/> <input checked="" type="checkbox"/>	
Nuisances	Engendre-t-il des déplacements/des trafics	<input type="checkbox"/>	<input checked="" type="checkbox"/>	
	Est-il source de bruit ? Est-il concerné par des nuisances sonores ?	<input type="checkbox"/> <input type="checkbox"/>	<input checked="" type="checkbox"/> <input checked="" type="checkbox"/>	En phase chantier : Le mode constructif présente peu de nuisance, il s'agit de structures légères montées grâce à des petits engins de levage. En phase d'exploitation : - En phase diurne : les équipements électriques respectent les normes de l'arrêté du 17/05/2007, paru au JO N°37 du 13/08/2007 - En phase nocturne : aucun bruit

	<p>Engendre-t-il des odeurs ?</p> <p>Est-il concerné par des nuisances olfactives ?</p>	<input type="checkbox"/>	<input checked="" type="checkbox"/>	
	<p>Engendre-t-il des vibrations ?</p> <p>Est-il concerné par des vibrations ?</p>	<input type="checkbox"/>	<input checked="" type="checkbox"/>	
	<p>Engendre-t-il des émissions lumineuses ?</p> <p>Est-il concerné par des émissions lumineuses ?</p>	<input type="checkbox"/>	<input checked="" type="checkbox"/>	
Emissions	<p>Engendre-t-il des rejets dans l'air ?</p>	<input type="checkbox"/>	<input checked="" type="checkbox"/>	
	<p>Engendre-t-il des rejets liquides ?</p> <p>Si oui, dans quel milieu ?</p>	<input type="checkbox"/>	<input checked="" type="checkbox"/>	Le projet n'apportera pas de rejets liquides.
	<p>Engendre-t-il des effluents ?</p>	<input type="checkbox"/>	<input checked="" type="checkbox"/>	Le projet n'engendrera pas d'effluents.
	<p>Engendre-t-il la production de déchets non dangereux, inertes, dangereux ?</p>	<input type="checkbox"/>	<input checked="" type="checkbox"/>	Pour la gestion des déchets un tri sélectif sera mis en place sur le chantier et lors de la phase exploitation (plastique ...), avec une évacuation régulière des déchets de construction vers un centre habilité.

Patrimoine / Cadre de vie / Population	Est-il susceptible de porter atteinte au patrimoine architectural, culturel, archéologique et paysager ?	<input type="checkbox"/>	<input checked="" type="checkbox"/>	
	Engendre-t-il des modifications sur les activités humaines (agriculture, sylviculture, urbanisme, aménagements), notamment l'usage du sol?	<input type="checkbox"/>	<input checked="" type="checkbox"/>	

6.2 Les incidences du projet identifiées au 6.1 sont-elles susceptibles d'être cumulées avec d'autres projets existants ou approuvés ?

Oui Non Si oui, décrivez lesquelles :

6.3 Les incidences du projet identifiées au 6.1 sont-elles susceptibles d'avoir des effets de nature transfrontière ?

Oui Non Si oui, décrivez lesquels :

6.4 Description, le cas échéant, des mesures et des caractéristiques du projet destinées à éviter ou réduire les effets négatifs notables du projet sur l'environnement ou la santé humaine (pour plus de précision, il vous est possible de joindre une annexe traitant de ces éléments) :

Les éléments cités en paragraphe 6.1 et 4, permettront d'éviter ou réduire les effets négatifs notables du projet sur l'environnement bien qu'ils soient minimes, à savoir :

- Gestion des déchets par un tri sélectif lors de la phase chantier.
- Adaptation des horaires lors de la phase chantier.
- Utilisation d'engins récents et régulièrement entretenus répondant aux normes en vigueur.

7. Auto-évaluation (facultatif)

Au regard du formulaire rempli, estimez-vous qu'il est nécessaire que votre projet fasse l'objet d'une évaluation environnementale ou qu'il devrait en être dispensé ? Expliquez pourquoi.

Il nous semble que ce projet ne devrait pas être soumis à étude d'impact pour les raisons suivantes :

- Le projet intègre et prend en compte les différents risques et se situe hors de toute zone soumise aux aléas.
- Le projet se situe hors de toute zone classée ou protégée.
- Le volet énergétique du projet permettra de limiter l'émission de gaz à effet de serre en produisant de l'électricité propre.
- Le chantier respectera une charte de chantier vert et n'entraînera pas de pollution en phase chantier.
- Pas d'impact sur les masses d'eau, pas d'affouillement, pas de pollution des eaux, le sol est déjà pourvu d'un revêtement artificiel et aucune modification n'y sera apporté.

8. Annexes

8.1 Annexes obligatoires

Objet		
1	Document CERFA n°14734 intitulé « informations nominatives relatives au maître d'ouvrage ou pétitionnaire » - non publié ;	<input checked="" type="checkbox"/>
2	Un plan de situation au 1/25 000 ou, à défaut, à une échelle comprise entre 1/16 000 et 1/64 000 (il peut s'agir d'extraits cartographiques du document d'urbanisme s'il existe) ;	<input checked="" type="checkbox"/>
3	Au minimum, 2 photographies datées de la zone d'implantation, avec une localisation cartographique des prises de vue, l'une devant permettre de situer le projet dans l'environnement proche et l'autre de le situer dans le paysage lointain ;	<input checked="" type="checkbox"/>
4	Un plan du projet <u>ou</u> , pour les travaux, ouvrages ou aménagements visés aux catégories 5° a), 6° b) et c), 7°, 9°, 10°, 11°, 12°, 13°, 22°, 32, 38° ; 43° a) et b) de l'annexe à l'article R. 122-2 du code de l'environnement un projet de tracé ou une enveloppe de tracé ;	<input checked="" type="checkbox"/>
5	Sauf pour les travaux, ouvrages ou aménagements visés aux 5° a), 6° b) et c), 7°, 9°, 10°, 11°, 12°, 13°, 22°, 32, 38° ; 43° a) et b) de l'annexe à l'article R. 122-2 du code de l'environnement : plan des abords du projet (100 mètres au minimum) pouvant prendre la forme de photos aériennes datées et complétées si nécessaire selon les évolutions récentes, à une échelle comprise entre 1/2 000 et 1/5 000. Ce plan devra préciser l'affectation des constructions et terrains avoisinants ainsi que les canaux, plans d'eau et cours d'eau ;	<input checked="" type="checkbox"/>
6	Si le projet est situé dans un site Natura 2000, un plan de situation détaillé du projet par rapport à ce site. Dans les autres cas, une carte permettant de localiser le projet par rapport aux sites Natura 2000 sur lesquels le projet est susceptible d'avoir des effets.	<input type="checkbox"/>

8.2 Autres annexes volontairement transmises par le maître d'ouvrage ou pétitionnaire

Veillez compléter le tableau ci-joint en indiquant les annexes jointes au présent formulaire d'évaluation, ainsi que les parties auxquelles elles se rattachent

Objet
- Annexe 1 à la demande d'examen au cas par cas. - Annexe 2 PC01 - Plan de situation IGN. PC01 - Plan de situation cadastral. PC02 - Plan de Masse. PC03 - Coupe de Terrain PC04 - Notice descriptive PC05 - Plan des façades PC06 - Insertions photo-réaliste. PC07-08 - Photos originales.

9. Engagement et signature

Je certifie sur l'honneur l'exactitude des renseignements ci-dessus



Fait à

BIARD

le, 18/11/2020

Signature

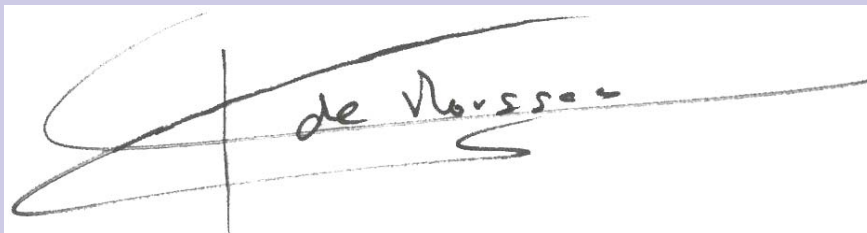

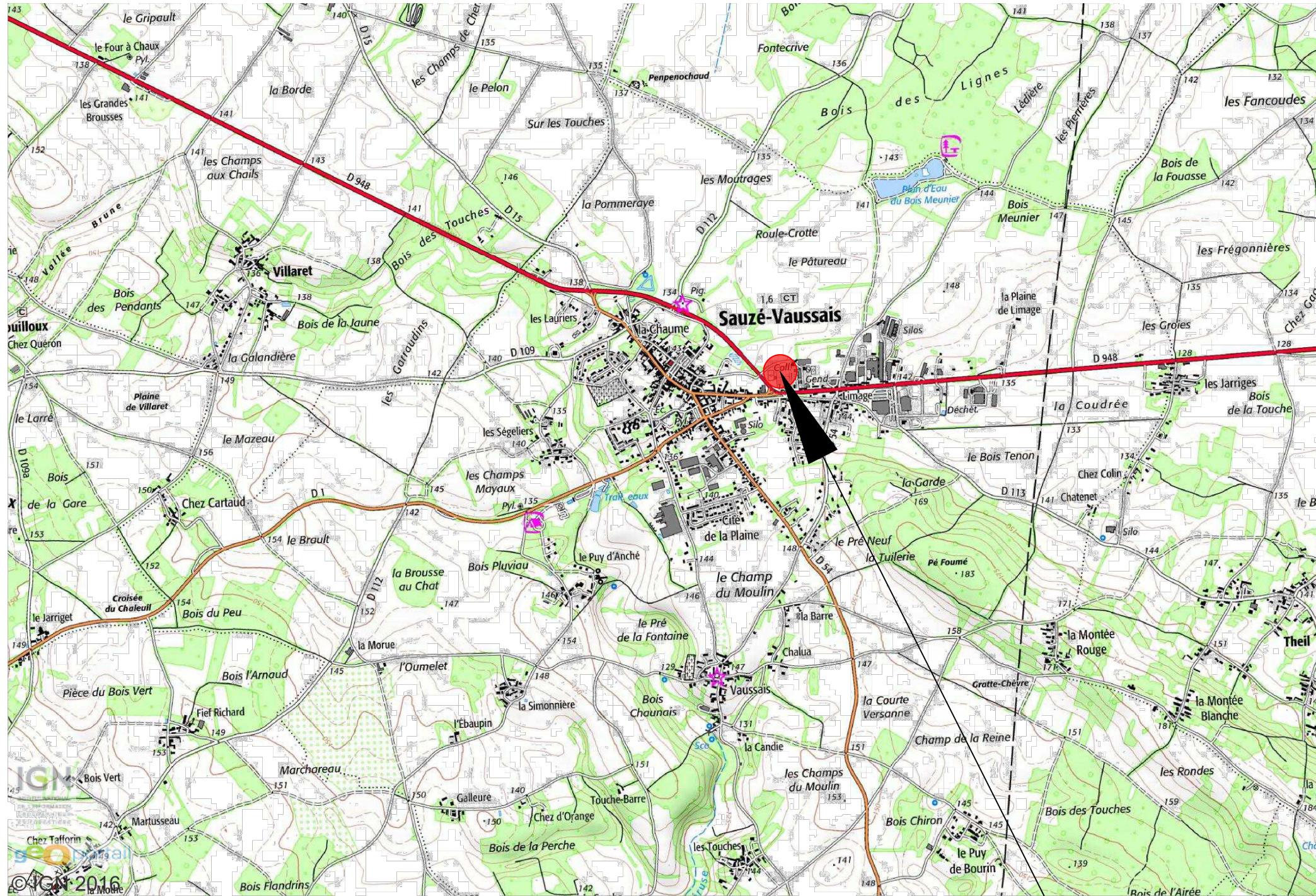

PROJET

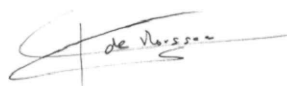
20/10/2016 1/25000 PCM 1	Plan de situation - IGN	Construction de deux ombrières photovoltaïques de Parking	PC	Michel Blanchon Architecte DESA 7 route de Nouaillé, 86000 POITIERS Tél: 06 30 36 35 46 michel.blanchon.86@wanadoo.fr TECHNIQUE SOLAIRE INVEST 31 26, rue Annet Segeron - 86580 Biard Tél. 05 49 56 01 19 - Fax 05 49 53 23 48 R.C.S Poitiers : 821 809 605
 <p>26, rue Annet Segeron 86580 - Biard Tél: 05 49 56 01 19 Fax: 05 49 53 23 48 contact@techniquesolaire.com</p>		Mairie de SAUZÉ VAUSSAIS Rue du Stade 79190 - SAUZÉ VAUSSAIS		

CE PLAN EST NOTRE PROPRIÉTÉ & NE PEUT ÊTRE COPIÉ OU COMMUNIQUÉ À DES TIERS SANS NOTRE AUTORISATION ÉCRITE. IL SERA CONSIDÉRÉ COMME TACITEMENT APPROUVÉ SANS RÉSERVE PAR CHAQUE DESTINATAIRE S'IL N'A PAS FAIT L'OBJET DE REMARQUES ÉCRITES DANS UN DÉLAI DE 15 JOURS À DATER DE SA DIFFUSION.

DIRECTION GÉNÉRALE DES
FINANCES PUBLIQUES

EXTRAIT DU PLAN CADASTRAL

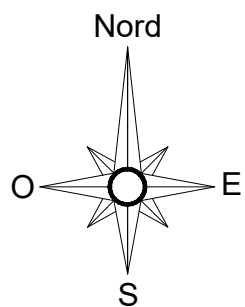

Département :
DEUX SEVRES

Commune :
SAUZE-VAUSSAIS

Section : AC
Feuille : 000 AC 01

Échelle d'origine : 1/1000
Échelle d'édition : 1/5000

Date d'édition : 20/10/2016
(fuseau horaire de Paris)

Coordonnées en projection : RGF93CC47

Le plan visualisé sur cet extrait est géré par le
centre des impôts foncier suivant :
CDIF NIORT
171 Avenue de PARIS 79061
79061 NIORT CEDEX 9
tél. 05 49 09 98 65 - fax 05 49 09 90 72
cdif.niort@dgfip.finances.gouv.fr

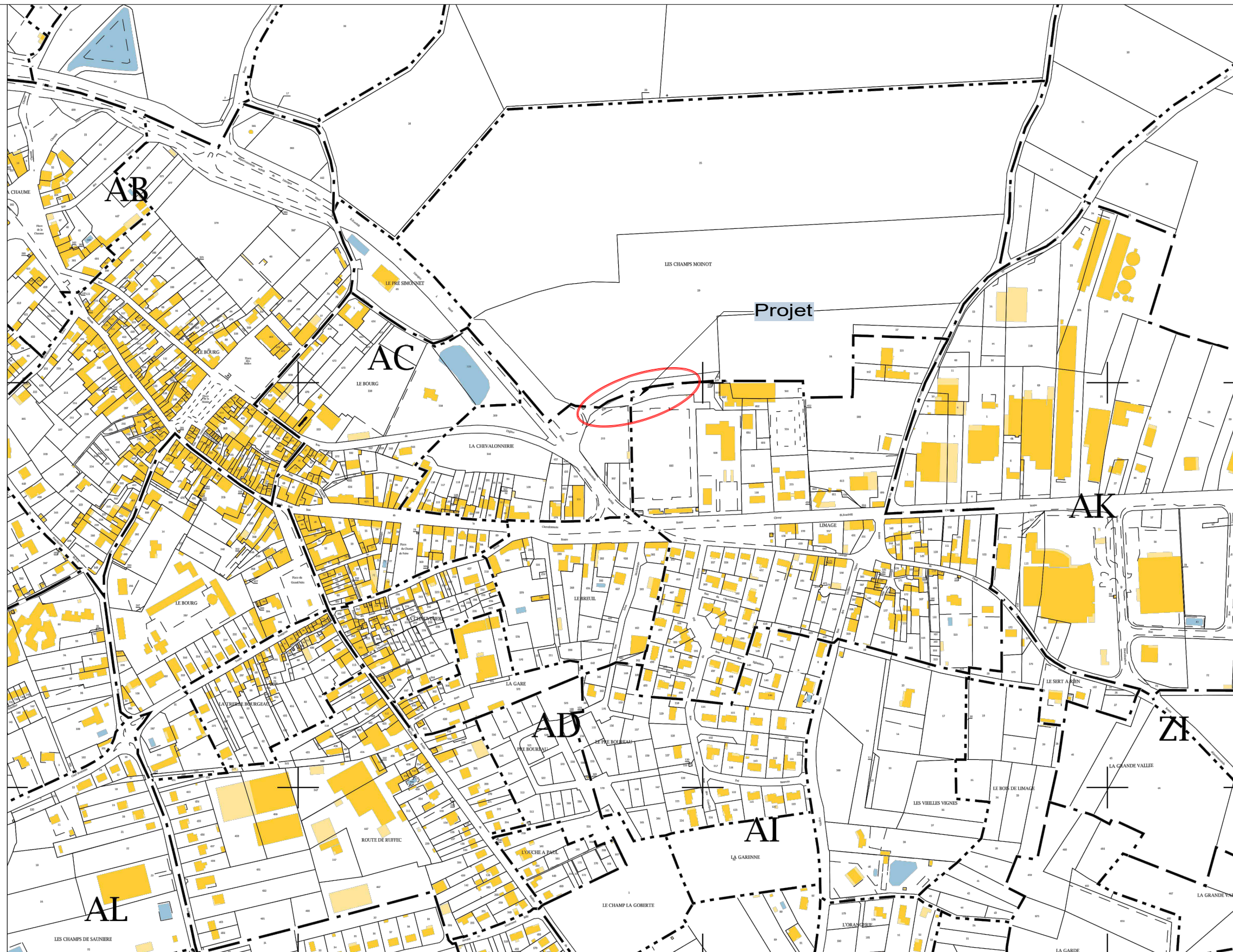

20/10/2016
1/5000

Plan de situation

Construction de deux ombrières photovoltaïques de Parking

PC

Michel Blanchon
Architecte DESA
7 route de Nouaillé - 86000 POITIERS
Tél: 06 30 36 35 46
michel.blanchon.86@wanadoo.fr

TECHNIQUE SOLAIRE INVEST 31
26, rue Annet Segeron - 86580 Biard
Tél. 05 49 56 01 19 - Fax 05 49 53 23 48
R.C.S Poitiers : 821 809 605

TECHNIQUE SOLAIRE
Promoteur d'énergie verte

26, rue Annet Segeron
86580 - Biard
Tél: 05 49 56 01 19
Fax: 05 49 53 23 48
contact@techniquesolaire.com

Mairie de SAUZE VAUSSAIS
Rue du Stade
79190 - SAUZE VAUSSAIS

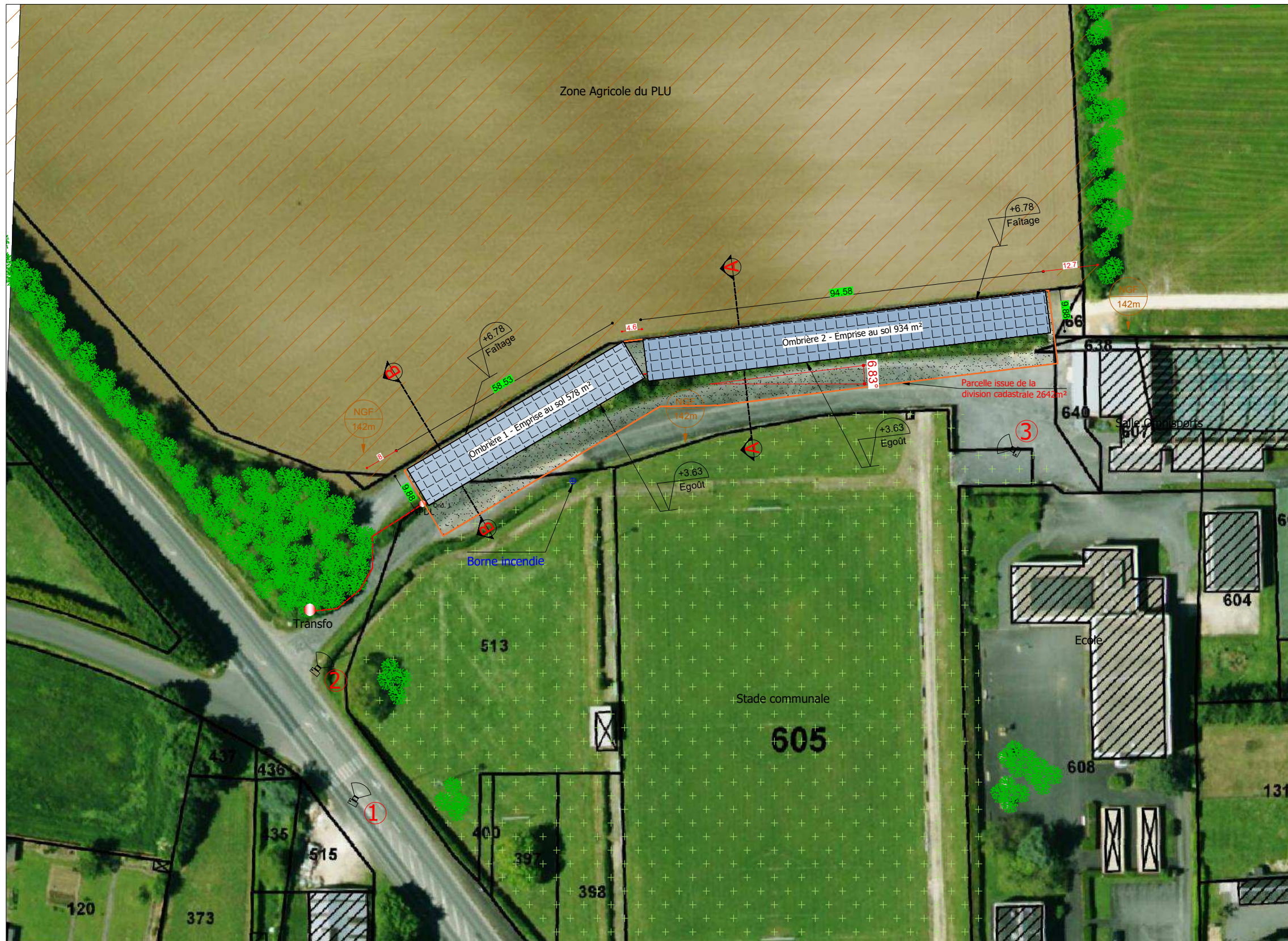

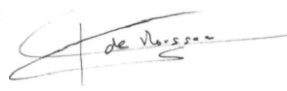
19/10/2020 1/1000 LCH PCM 2	Plan de masse satellite	Construction de deux ombrières photovoltaïques de parking	PCModif	Michel Blanchon Architecte DESA 7 route de Nouaillé - 86000 POITIERS Tél: 05 49 56 35 46 michel.blanchon.86@wanadoo.fr TECHNIQUE SOLAIRE INVEST 31 26, rue Annet Segeron - 86580 Biard Tél. 05 49 56 01 19 - Fax 05 49 53 23 48 R.C.S Poitiers : 821 809 605
 <p>26, rue Annet Segeron 86580 - Biard Tél: 05 49 56 01 19 Fax: 05 49 53 23 48 contact@techniquesolaire.com</p>		Mairie de SAUZE VAUSSAIS Rue du Stade 79190 - SAUZE VAUSSAIS		
CE PLAN EST NOTRE PROPRIETE & NE PEUT ETRE COPIE OU COMMUNIQUE A DES TIERS SANS NOTRE AUTORISATION ECRITE. IL SERA CONSIDERE COMME TACITEMENT APPROUVE SANS RESERVE PAR CHAQUE DESTINATAIRE S'IL N'A PAS FAIT L'OBJET DE REMARQUES ECRITES DANS UN DELAI DE 15 JOURS A DATER DE SA DIFFUSION.				

Vue 1



Vue 2



Vue 3

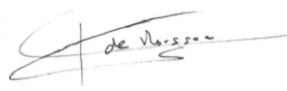

20/10/2020	Insertions photoréalistes	Construction de deux ombrières photovoltaïques de Parking	PCModif	Michel Blanchon	TECHNIQUE SOLAIRE INVEST 31 26, rue Annet Segeron - 86580 Biard Tél. 05 49 56 01 19 - Fax 05 49 53 23 48 R.C.S Poitiers : 821 809 605
LCH				7 route de Nouaillé - 86000 POITIERS Tél: 06 30 36 35 46 michel.blanchon.86@wanadoo.fr	
PCM 6					
		Mairie de SAUZE VAUSSAIS Rue du Stade 79190 - SAUZE VAUSSAIS			
CE PLAN EST NOTRE PROPRIETE & NE PEUT ETRE COPIE OU COMMUNIQUE A DES TIERS SANS NOTRE AUTORISATION ECRITE. IL SERA CONSIDERE COMME TACITEMENT APPROUVE SANS RESERVE PAR CHAQUE DESTINATAIRE S'IL N'A PAS FAIT L'OBJET DE REMARQUES ECRITES DANS UN DELAI DE 15 JOURS A DATER DE SA DIFFUSION.					

PC 8 - Vue 1



PC 7 - Vue 2



PC 7 - Vue 3

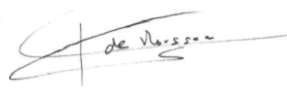

20/10/2020	Photos originales	Construction de deux ombrières photovoltaïques de Parking	PCModif	Michel Blanchon	TECHNIQUE SOLAIRE INVEST 31 26, rue Annet Segeron - 86580 Biard Tél. 05 49 56 01 19 - Fax 05 49 53 23 48 R.C.S Poitiers : 821 809 605
LCH				7 route de Nouaillé - 86000 POITIERS Tél: 06 30 36 35 46 michel.blanchon.86@wanadoo.fr	
PCM 7- 8					
		Mairie de SAUZE VAUSSAIS Rue du Stade 79190 - SAUZE VAUSSAIS			
CE PLAN EST NOTRE PROPRIETE & NE PEUT ETRE COPIE OU COMMUNIQUE A DES TIERS SANS NOTRE AUTORISATION ECRITE. IL SERA CONSIDERE COMME TACITEMENT APPROUVE SANS RESERVE PAR CHAQUE DESTINATAIRE S'IL N'A PAS FAIT L'OBJET DE REMARQUES ECRITES DANS UN DELAI DE 15 JOURS A DATER DE SA DIFFUSION.					