

*Ce formulaire sera publié sur le site internet de l'autorité environnementale
Avant de remplir cette demande, lire attentivement la notice explicative*

Cadre réservé à l'autorité environnementale

Date de réception :
30/11/2020

Dossier complet le :
30/11/2020

N° d'enregistrement :
2020_10387

1. Intitulé du projet

Premier boisement en peuplier

2. Identification du (ou des) maître(s) d'ouvrage ou du (ou des) pétitionnaire(s)

2.1 Personne physique

Nom **GERON**

Prénom **Odette**

2.2 Personne morale

Dénomination ou raison sociale

Nom, prénom et qualité de la personne
habilitée à représenter la personne morale

RCS / SIRET

--	--	--	--	--	--	--	--	--	--	--	--	--	--	--

Forme juridique

Joignez à votre demande l'annexe obligatoire n°1

3. Catégorie(s) applicable(s) du tableau des seuils et critères annexé à l'article R. 122-2 du code de l'environnement et dimensionnement correspondant du projet

N° de catégorie et sous-catégorie	Caractéristiques du projet au regard des seuils et critères de la catégorie (Préciser les éventuelles rubriques issues d'autres nomenclatures (ICPE, IOTA, etc.))
51° C)	Premier boisement en peuplier d'une superficie de 2,6721 ha

4. Caractéristiques générales du projet

Doivent être annexées au présent formulaire les pièces énoncées à la rubrique 8.1 du formulaire

4.1 Nature du projet, y compris les éventuels travaux de démolition

- Premier boisement en peuplier
- Boisement conforme au règlement de l'aide "au développement des peupleraies de qualité en Nouvelle-Aquitaine"
- Ce boisement fera l'objet d'un document de gestion durable (Codes de bonnes pratiques sylvicoles).
- Adhésion du propriétaire à une certification forestière (PEFC).

4.2 Objectifs du projet

- Diversification des revenus du propriétaire.
- Production de bois de peuplier de qualité apte à approvisionner les industries locales.

4.3 Décrivez sommairement le projet

4.3.1 dans sa phase travaux

- Travaux préparatoires du sol = Labour et émiettage du labour
- Conservation des arbres têtards et de la végétation en bordure du réseau hydraulique
- Respect d'une distance de plantation par rapport aux berges du réseau hydraulique de 5 mètres minimum
- Plantation à la tarière entre novembre et mars
- Installation de variétés de peuplier inscrites sur la liste des « clones de peuplier éligibles aux aides de l'État pour la culture en futaie »
- Densité de plantation de 200 tiges / ha (écartements entre les plants de 7m X 7m)
- Protection individuelle des plants contre chevreuils = gaine plastique (ht de 120 cm). Dépose et récupération des protections à l'âge de 5 / 6 ans.

4.3.2 dans sa phase d'exploitation

- Broyage annuel (1 passage) uniquement jusqu'à l'âge de 8 ans. Broyage simple tous les 2 à 3 ans par la suite afin de favoriser une végétation herbacée.
- Éviter tous travaux aux mois de janvier et février (période de reproduction des amphibiens et oiseaux) et du 1er mars au 31 juillet de préférence.
- Non utilisation de produits phytopharmaceutiques (herbicides; fertilisation)
- Entretien des arbres : Taille de formation et élagage des peupliers jusqu'à une hauteur finale de 7 mètres (4 à 5 passages au total) jusqu'à un âge maximal de 8 ans.
- Âge d'exploitabilité des arbres de 16 / 18 ans.

5. Sensibilité environnementale de la zone d'implantation envisagée

Afin de réunir les informations nécessaires pour remplir le tableau ci-dessous, vous pouvez vous rapprocher des services instructeurs, et vous référer notamment à l'outil de cartographie interactive CARMEN, disponible sur le site de chaque direction régionale.

Le site Internet du ministère en charge de l'environnement vous propose, dans la rubrique concernant la demande de cas par cas, la liste des sites internet où trouver les données environnementales par région utiles pour remplir le formulaire.

Le projet se situe-t-il :	Oui	Non	Lequel/Laquelle ?
Dans une zone naturelle d'intérêt écologique, faunistique et floristique de type I ou II (ZNIEFF) ?	<input type="checkbox"/>	<input checked="" type="checkbox"/>	
En zone de montagne ?	<input type="checkbox"/>	<input checked="" type="checkbox"/>	
Dans une zone couverte par un arrêté de protection de biotope ?	<input type="checkbox"/>	<input checked="" type="checkbox"/>	
Sur le territoire d'une commune littorale ?	<input type="checkbox"/>	<input checked="" type="checkbox"/>	
Dans un parc national, un parc naturel marin, une réserve naturelle (nationale ou régionale), une zone de conservation halieutique ou un parc naturel régional ?	<input type="checkbox"/>	<input checked="" type="checkbox"/>	
Sur un territoire couvert par un plan de prévention du bruit, arrêté ou le cas échéant, en cours d'élaboration ?	<input type="checkbox"/>	<input checked="" type="checkbox"/>	
Dans un bien inscrit au patrimoine mondial ou sa zone tampon, un monument historique ou ses abords ou un site patrimonial remarquable ?	<input type="checkbox"/>	<input checked="" type="checkbox"/>	
Dans une zone humide ayant fait l'objet d'une délimitation ?	<input checked="" type="checkbox"/>	<input type="checkbox"/>	

4.4 A quelle(s) procédure(s) administrative(s) d'autorisation le projet a-t-il été ou sera-t-il soumis ?

La décision de l'autorité environnementale devra être jointe au(x) dossier(s) d'autorisation(s).

Évaluation des incidences Natura 2000

4.5 Dimensions et caractéristiques du projet et superficie globale de l'opération - préciser les unités de mesure utilisées

Grandeurs caractéristiques	Valeur(s)
Surface totale concernée par le boisement	2,6721 ha

4.6 Localisation du projet

Adresse et commune(s)
d'implantation

Commune de Cram-Chaban

Parcelle cadastrée AE 7 et 8 / AH 6

Coordonnées géographiques¹

Long. 0 0 ° 4 4 ' 3 2 " 900 Lat. 4 6 ° 1 4 ' 2 7 " 900

Pour les catégories 5° a), 6° a), b) et c), 7° a), b) 9° a), b), c), d), 10°, 11° a) b), 12°, 13°, 22°, 32°, 34°, 38° ; 43° a), b) de l'annexe à l'article R. 122-2 du code de l'environnement :

Point de départ :

Long. ___ ° ___ ' ___ " ___ Lat. ___ ° ___ ' ___ " ___

Point d'arrivée :

Long. ___ ° ___ ' ___ " ___ Lat. ___ ° ___ ' ___ " ___

Communes traversées :

Joignez à votre demande les annexes n° 2 à 6

4.7 S'agit-il d'une modification/extension d'une installation ou d'un ouvrage existant ?

Oui

Non

4.7.1 Si oui, cette installation ou cet ouvrage a-t-il fait l'objet d'une évaluation environnementale ?

Oui

Non

4.7.2 Si oui, décrivez sommairement les différentes composantes de votre projet et indiquez à quelle date il a été autorisé ?

¹ Pour l'outre-mer, voir notice explicative

6. Caractéristiques de l'impact potentiel du projet sur l'environnement et la santé humaine au vu des informations disponibles

6.1 Le projet envisagé est-il susceptible d'avoir les incidences notables suivantes ?

Veillez compléter le tableau suivant :

Incidences potentielles		Oui	Non	De quelle nature ? De quelle importance ? <i>Appréciez sommairement l'impact potentiel</i>
Ressources	Engendre-t-il des prélèvements d'eau ? Si oui, dans quel milieu ?	<input type="checkbox"/>	<input checked="" type="checkbox"/>	
	Impliquera-t-il des drainages / ou des modifications prévisibles des masses d'eau souterraines ?	<input type="checkbox"/>	<input checked="" type="checkbox"/>	
	Est-il excédentaire en matériaux ?	<input type="checkbox"/>	<input checked="" type="checkbox"/>	
	Est-il déficitaire en matériaux ? Si oui, utilise-t-il les ressources naturelles du sol ou du sous-sol ?	<input type="checkbox"/>	<input checked="" type="checkbox"/>	
Milieu naturel	Est-il susceptible d'entraîner des perturbations, des dégradations, des destructions de la biodiversité existante : faune, flore, habitats, continuités écologiques ?	<input type="checkbox"/>	<input checked="" type="checkbox"/>	
	Si le projet est situé dans ou à proximité d'un site Natura 2000, est-il susceptible d'avoir un impact sur un habitat / une espèce inscrit(e) au Formulaire Standard de Données du site ?	<input type="checkbox"/>	<input checked="" type="checkbox"/>	

Dans une commune couverte par un plan de prévention des risques naturels prévisibles (PPRN) ou par un plan de prévention des risques technologiques (PPRT) ? Si oui, est-il prescrit ou approuvé ?	<input type="checkbox"/>	<input checked="" type="checkbox"/>	
Dans un site ou sur des sols pollués ?	<input type="checkbox"/>	<input checked="" type="checkbox"/>	
Dans une zone de répartition des eaux ?	<input type="checkbox"/>	<input checked="" type="checkbox"/>	
Dans un périmètre de protection rapprochée d'un captage d'eau destiné à la consommation humaine ou d'eau minérale naturelle ?	<input type="checkbox"/>	<input checked="" type="checkbox"/>	
Dans un site inscrit ?	<input type="checkbox"/>	<input checked="" type="checkbox"/>	
Le projet se situe-t-il, dans ou à proximité :	Oui	Non	Lequel et à quelle distance ?
D'un site Natura 2000 ?	<input checked="" type="checkbox"/>	<input type="checkbox"/>	Marais poitevin - FR5410100 (ZPS) / FR5400446 (ZSC)
D'un site classé ?	<input type="checkbox"/>	<input checked="" type="checkbox"/>	

	<p>Engendre-t-il des odeurs ?</p> <p>Est-il concerné par des nuisances olfactives ?</p>	<input type="checkbox"/> <input type="checkbox"/>	<input checked="" type="checkbox"/> <input checked="" type="checkbox"/>	
	<p>Engendre-t-il des vibrations ?</p> <p>Est-il concerné par des vibrations ?</p>	<input type="checkbox"/> <input type="checkbox"/>	<input checked="" type="checkbox"/> <input checked="" type="checkbox"/>	
	<p>Engendre-t-il des émissions lumineuses ?</p> <p>Est-il concerné par des émissions lumineuses ?</p>	<input type="checkbox"/> <input type="checkbox"/>	<input checked="" type="checkbox"/> <input checked="" type="checkbox"/>	
Emissions	<p>Engendre-t-il des rejets dans l'air ?</p>	<input type="checkbox"/>	<input checked="" type="checkbox"/>	
	<p>Engendre-t-il des rejets liquides ?</p> <p>Si oui, dans quel milieu ?</p>	<input type="checkbox"/>	<input checked="" type="checkbox"/>	
	<p>Engendre-t-il des effluents ?</p>	<input type="checkbox"/>	<input checked="" type="checkbox"/>	
	<p>Engendre-t-il la production de déchets non dangereux, inertes, dangereux ?</p>	<input type="checkbox"/>	<input checked="" type="checkbox"/>	

	Est-il susceptible d'avoir des incidences sur les autres zones à sensibilité particulière énumérées au 5.2 du présent formulaire ?	<input type="checkbox"/>	<input checked="" type="checkbox"/>	
	Engendre-t-il la consommation d'espaces naturels, agricoles, forestiers, maritimes ?	<input checked="" type="checkbox"/>	<input type="checkbox"/>	Boisement de terres agricoles (maïs) abandonnées par le propriétaire.
Risques	Est-il concerné par des risques technologiques ?	<input type="checkbox"/>	<input checked="" type="checkbox"/>	
	Est-il concerné par des risques naturels ?	<input type="checkbox"/>	<input checked="" type="checkbox"/>	
	Engendre-t-il des risques sanitaires ?	<input type="checkbox"/>	<input checked="" type="checkbox"/>	
	Est-il concerné par des risques sanitaires ?	<input type="checkbox"/>	<input checked="" type="checkbox"/>	
Nuisances	Engendre-t-il des déplacements/des trafics	<input type="checkbox"/>	<input checked="" type="checkbox"/>	
	Est-il source de bruit ? Est-il concerné par des nuisances sonores ?	<input type="checkbox"/> <input type="checkbox"/>	<input checked="" type="checkbox"/> <input checked="" type="checkbox"/>	

6.4 Description, le cas échéant, des mesures et des caractéristiques du projet destinées à éviter ou réduire les effets négatifs notables du projet sur l'environnement ou la santé humaine (pour plus de précision, il vous est possible de joindre une annexe traitant de ces éléments) :

7. Auto-évaluation (facultatif)

Au regard du formulaire rempli, estimez-vous qu'il est nécessaire que votre projet fasse l'objet d'une évaluation environnementale ou qu'il devrait en être dispensé ? Expliquez pourquoi.

Évaluation environnementale non nécessaire :

- Plantation d'une essence adaptée aux conditions édaphiques.
- Respect de document de gestion forestière durable.
- Absence d'espèces d'intérêt communautaire à proximité immédiate du site (Docob)

8. Annexes

8.1 Annexes obligatoires

Objet		
1	Document CERFA n°14734 intitulé « informations nominatives relatives au maître d'ouvrage ou pétitionnaire » - non publié ;	<input checked="" type="checkbox"/>
2	Un plan de situation au 1/25 000 ou, à défaut, à une échelle comprise entre 1/16 000 et 1/64 000 (Il peut s'agir d'extraits cartographiques du document d'urbanisme s'il existe) ;	<input checked="" type="checkbox"/>
3	Au minimum, 2 photographies datées de la zone d'implantation, avec une localisation cartographique des prises de vue, l'une devant permettre de situer le projet dans l'environnement proche et l'autre de le situer dans le paysage lointain ;	<input type="checkbox"/>
4	Un plan du projet <u>ou</u> , pour les travaux, ouvrages ou aménagements visés aux catégories 5° a), 6°a), b) et c), 7°a), b), 9°a), b), c), d), 10°, 11°a), b), 12°, 13°, 22°, 32, 38° ; 43° a) et b) de l'annexe à l'article R. 122-2 du code de l'environnement un projet de tracé ou une enveloppe de tracé ;	<input type="checkbox"/>
5	Sauf pour les travaux, ouvrages ou aménagements visés aux 5° a), 6°a), b) et c), 7° a), b), 9°a), b), c), d), 10°, 11°a), b), 12°, 13°, 22°, 32, 38° ; 43° a) et b) de l'annexe à l'article R. 122-2 du code de l'environnement : plan des abords du projet (100 mètres au minimum) pouvant prendre la forme de photos aériennes datées et complétées si nécessaire selon les évolutions récentes, à une échelle comprise entre 1/2 000 et 1/5 000. Ce plan devra préciser l'affectation des constructions et terrains avoisinants ainsi que les canaux, plans d'eau et cours d'eau ;	<input checked="" type="checkbox"/>
6	Si le projet est situé dans un site Natura 2000, un plan de situation détaillé du projet par rapport à ce site. Dans les autres cas, une carte permettant de localiser le projet par rapport aux sites Natura 2000 sur lesquels le projet est susceptible d'avoir des effets.	<input checked="" type="checkbox"/>

Patrimoine / Cadre de vie / Population	Est-il susceptible de porter atteinte au patrimoine architectural, culturel, archéologique et paysager ?	<input type="checkbox"/>	<input checked="" type="checkbox"/>	
	Engendre-t-il des modifications sur les activités humaines (agriculture, sylviculture, urbanisme, aménagements), notamment l'usage du sol ?	<input type="checkbox"/>	<input checked="" type="checkbox"/>	

6.2 Les incidences du projet identifiées au 6.1 sont-elles susceptibles d'être cumulées avec d'autres projets existants ou approuvés ?

Oui Non Si oui, décrivez lesquelles :

6.3 Les incidences du projet identifiées au 6.1 sont-elles susceptibles d'avoir des effets de nature transfrontière ?

Oui Non Si oui, décrivez lesquels :

8.2 Autres annexes volontairement transmises par le maître d'ouvrage ou pétitionnaire

Veillez compléter le tableau ci-joint en indiquant les annexes jointes au présent formulaire d'évaluation, ainsi que les parties auxquelles elles se rattachent

Objet
- Évaluation des incidences Natura 2000

9. Engagement et signature

Je certifie sur l'honneur l'exactitude des renseignements ci-dessus



Fait à Cram-Chaban

le,

27 novembre 2020

Signature

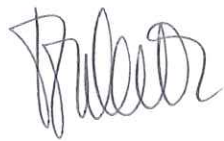

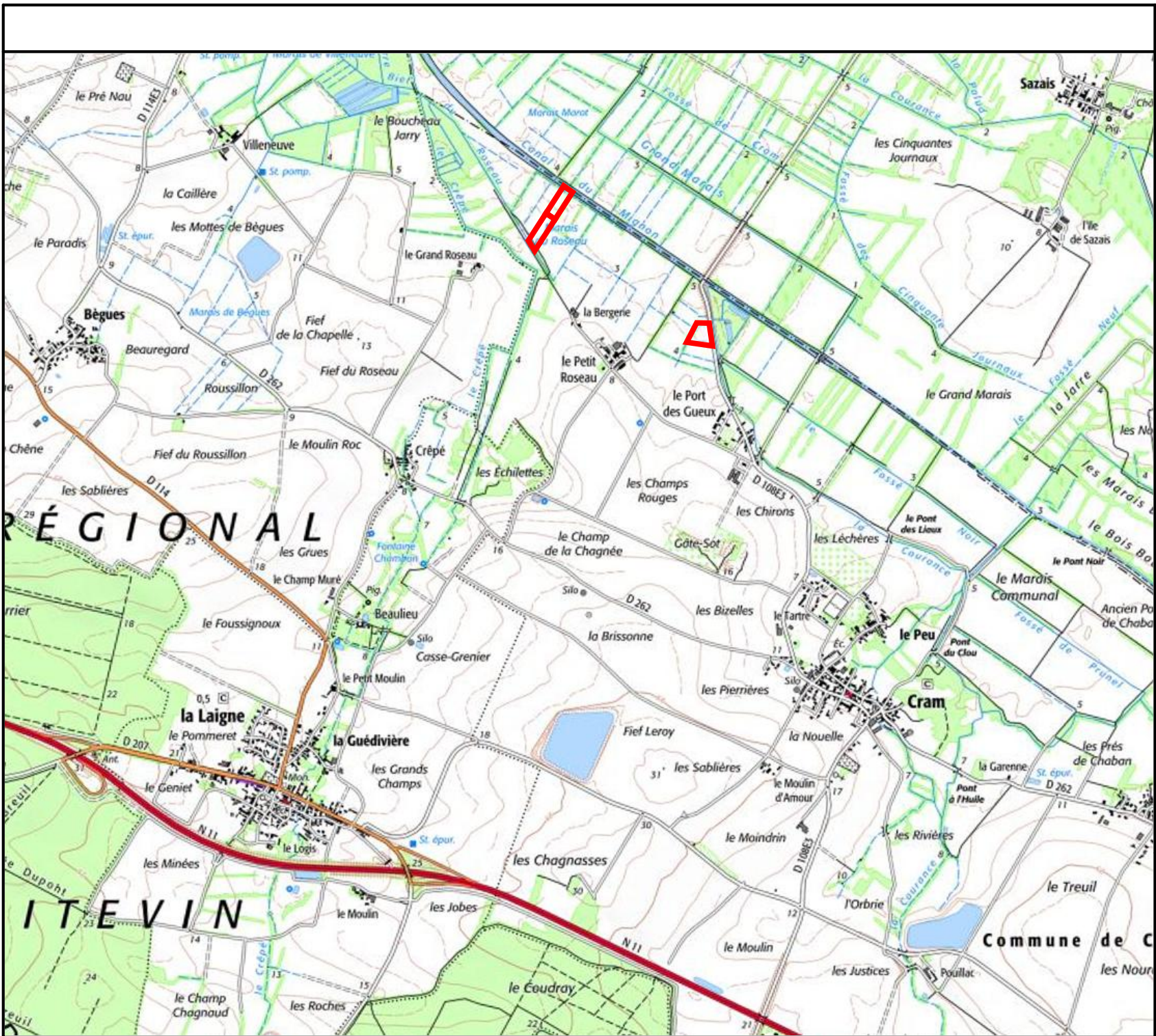

N
W E S
0 100 200 300 500m

x:411808 y:6576403
(RGF93)

20/11/2020

Sources : ©CNPF® ©IGN® ©INPN®
Réalisation : ©CNPF, servcarto.fop v1.4



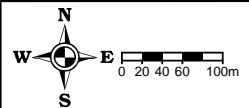
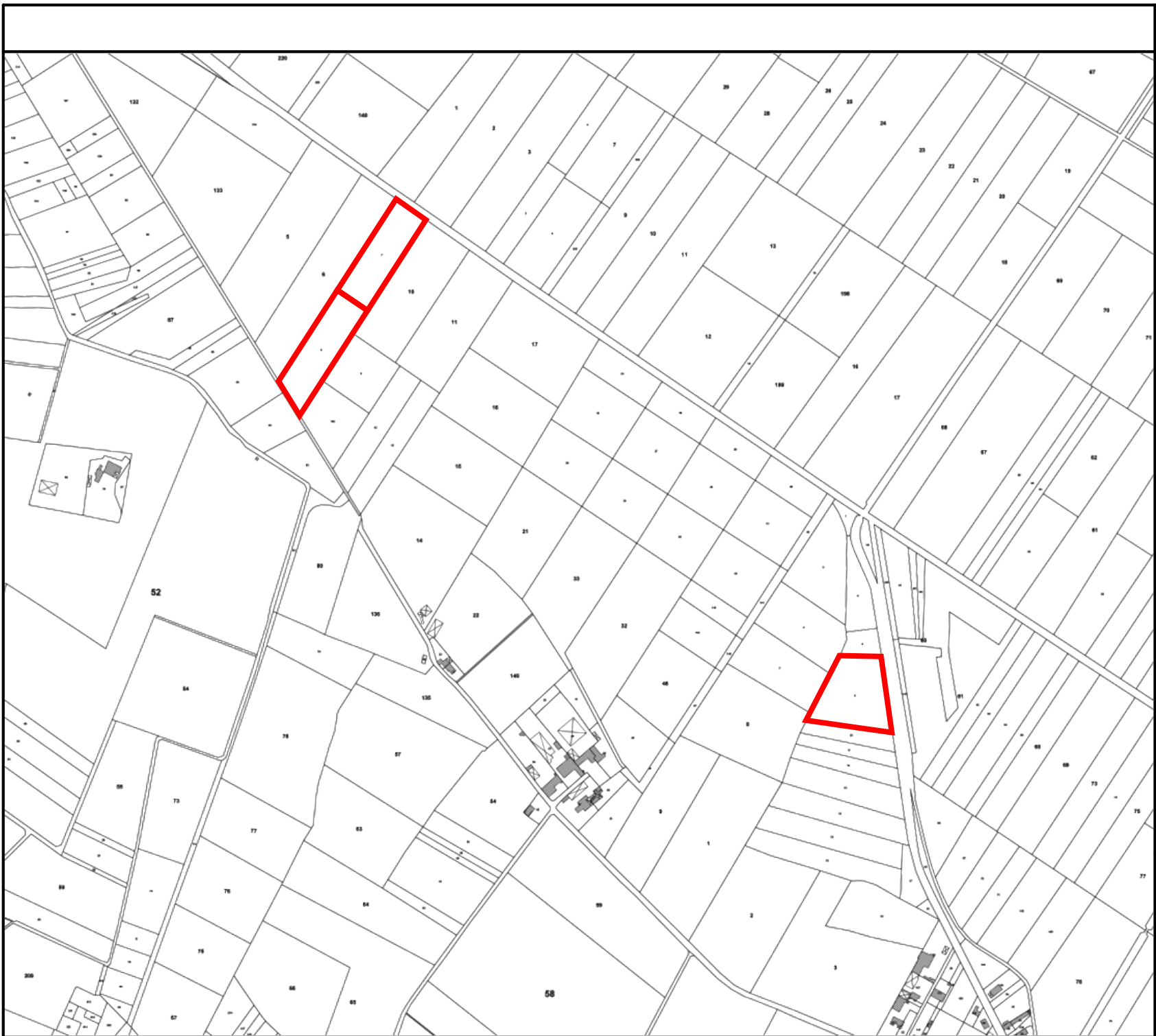

● x:411999 y:6577632
(RGF93)

20/11/2020

Sources : ©CNPF® ©IGN® ©INPN®
Réalisation : ©CNPF, servcarto.fop v1.4



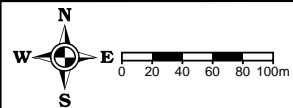

● x:411979 y:6577744
(RGF93)

23/11/2020

Sources : ©CNPF® ©IGN® ©INPN®
Réalisation : ©CNPF, servcarto.fop v1.4



Mme GERON - Situation des parcelles vis à vis de Natura 2000 - Marais poitevin

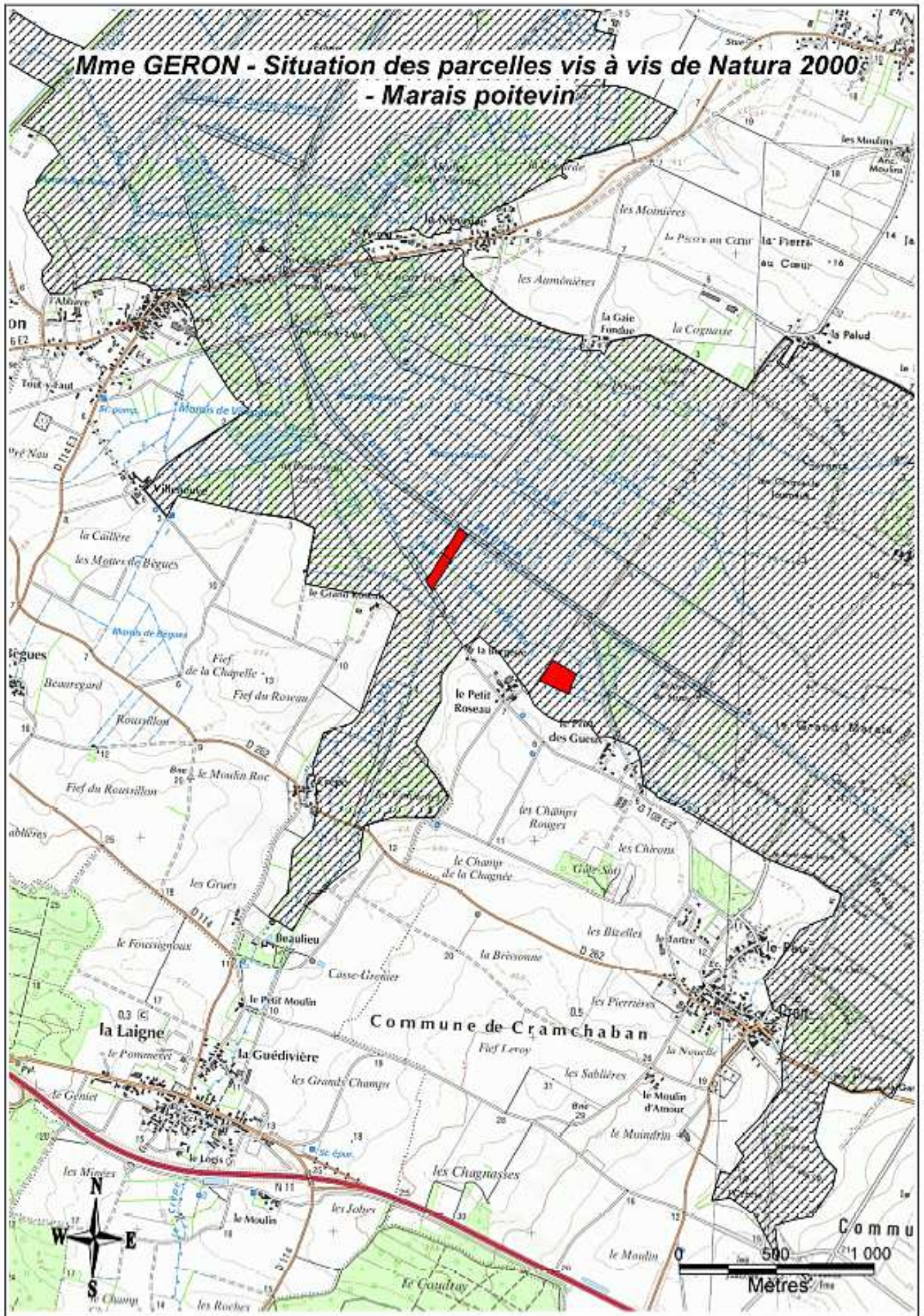



FORMULAIRE D'ÉVALUATION DES INCIDENCES NATURA 2000

PROJET SITUÉ EN SITE NATURA 2000 ou SUSCEPTIBLE D'INCIDENCES

Cadre de la procédure : articles L.414-4 et R.414-19 et suivants du code de l'environnement

Le présent formulaire concerne tous les types de **projets, interventions, ou manifestations**. Des formulaires thématiques sont disponibles pour certains projets ou manifestations ; étant plus ciblés il est conseillé de les utiliser :

ATTENTION : Ce formulaire n'est pas adapté aux projets soumis à étude d'impact

Ce formulaire doit être rempli, daté et signé par le porteur de projet. Il permet de déterminer si le projet est susceptible d'avoir une incidence sur le ou les sites Natura 2000.

L'évaluation des incidences Natura 2000 est proportionnée aux incidences susceptibles d'affecter les enjeux de conservation du site (c'est à dire les habitats et espèces qui ont justifié la désignation du site).

Si la conclusion de ce formulaire est l'absence d'incidence, l'évaluation est terminée. Dans le cas contraire, une évaluation plus complète sera indispensable.

*Ce formulaire constitue le minimum permettant au **service administratif instruisant le projet** de statuer sur la conclusion de l'évaluation d'incidence Natura 2000 requise pour la complétude du dossier. Si un doute apparaît quant à l'absence de susceptibilité d'incidence, le service instructeur peut donc demander des précisions sur certains points particuliers ou une évaluation complète (telle que requise au R414-23).*

ATTENTION : L'évaluation d'incidence ne dispense pas de l'application des autres réglementations dont peut relever votre projet. Ce formulaire doit donc être joint au dossier d'autorisation ou de déclaration dont relève éventuellement le projet ou la manifestation.

*Par contre, l'autorité chargée d'autoriser, d'approuver ou de recevoir la déclaration **s'oppose au projet** si l'évaluation d'incidences requise n'est pas réalisée, si elle est insuffisante, ou s'il en résulte que le projet porterait atteinte aux objectifs de conservation d'un site Natura 2000.*

IDENTIFICATION DU PORTEUR DE PROJET :

NOM (personne morale ou physique) : Mme Odette GERON

Adresse : 10 rue du Marais – 17170 Cram-Chaban

téléphone : 05 46 51 81 25

Email : /

A QUEL TITRE L'EVALUATION DES INCIDENCES EST-ELLE REQUISE ?

article R414-19 du code de l'environnement

préciser le N° de l'item : ____

arrêté préfectoral n° 2011-1412

préciser le N° de l'item : ____

arrêté préfectoral n°15-904 bis - (REGIME PROPRE à N2000)

préciser le N° de l'item : 6

ETAPE 1 MON PROJET ET NATURA 2000

a – Description du projet, de la manifestation ou de l'intervention :

NATURE DU PROJET : décrire le projet dans son ensemble

Boisement en peuplier sur la commune de Cram-Chaban

Références cadastrales = AE 7 et 8 + AH 6

Surface totale = 2,6721 ha.

Le présent projet concerne un boisement en peuplier. Celui-ci respectera l'itinéraire technique suivant :

- *Travaux préparatoires du sol = labour et émiettage du labour*
- *Conservation des arbres têtards et de la végétation en bordure du réseau hydraulique*
- *Respect d'une distance de plantation par rapport aux berges du réseau hydraulique de 5 mètres minimum*
- *Plantation à la tarière entre novembre et mars*
- *Installation de variétés de peuplier inscrites sur la la liste des « clones de peuplier éligibles aux aides de l'État pour la culture en futaie »*
- *Densité de plantation de 200 tiges / ha (écartements entre les plants de 7m X 7m)*
- *Protection individuelle des plants contre chevreuils = gaine plastique (ht de 120 cm). Dépose et récupération des protections à l'âge de 5 / 6 ans*
- *Broyage annuel (1 passage) uniquement jusqu'à l'âge de 8 ans. Broyage simple tous les 2 à 3 ans.*
- *Éviter tous travaux aux mois de janvier et février (période de reproduction des amphibiens et oiseaux) et jusqu'au 31 juillet de préférence*
- *Non utilisation de produits phytopharmaceutiques (herbicides; fertilisation)*
- *Entretien des arbres : Taille de formation et élagage des peupliers jusqu'à une hauteur finale de 7 mètres (4 à 5 passages au total) jusqu'à un âge maximal de 8 ans*
- *Âge d'exploitabilité des arbres de 16 / 18 ans.*

Les travaux de plantation et d'entretien s'effectueront hors des périodes de nidification, soit du 1er mars au 31 juillet.

Le cas échéant, citer le régime d'autorisation ou de déclaration auquel il se rattache et service instructeur :

Service instructeur : _____

Date du dépôt du dossier d'autorisation ou de déclaration : _____

b – Localisation du projet :

Sur quelle commune se situe-t-il ? **Cram-Chaban**

Joindre une carte de localisation claire et précise (photocopie de carte IGN au 1/25000°, plan de masse, plan cadastral, etc ...).

L'ensemble des éléments liés au projet doit également apparaître sur la carte (accès chantiers, emprise temporaire pour stockages, zones de vol, ...).

Reportez-vous à l'annexe 2 pour réaliser la carte.

Si votre projet se situe hors site Natura 2000, utilisez le formulaire spécial pour ces cas.

Si votre projet est soumis à évaluation d'incidence Natura 2000 en application de l'arrêté préfectoral relatif au régime propre d'autorisation au titre de Natura 2000, en application de l'arrêté préfectoral n°2015-DDT-SEB-610 du XXXX 2015, ce formulaire sera à transmettre à la DDT pour instruction.

Votre projet se situe à l'intérieur d'un site Natura 2000

Noms des sites : **Marais poitevin - FR5410100 (ZPS) / FR5400446 (ZSC)**

c- Emprises au sol et aménagements associés au projet ou à la manifestation :

COMPLETER		Cocher si concerné	Précisions surface, longueur, quantité...
Emprise au sol	Pendant les travaux	<input type="checkbox"/>	
	Temporaire	<input type="checkbox"/>	
	Permanente	<input checked="" type="checkbox"/>	2,6721 ha ha
Infrastructures et aménagements associés	Voirie, piste de chantier, circulation	<input type="checkbox"/>	
	Réseaux divers	<input type="checkbox"/>	
	Parking	<input type="checkbox"/>	
	Zone de stockage, ou de chantier	<input type="checkbox"/>	
	Coupe, défrichage, arrachage	<input type="checkbox"/>	
	Tribunes	<input type="checkbox"/>	
	Village de tentes	<input type="checkbox"/>	
	Sanitaires	<input type="checkbox"/>	
	Autres :	<input type="checkbox"/>	
Divers	Circulation du public	<input type="checkbox"/>	
	Autre	<input type="checkbox"/>	

d- Période et durée envisagée du projet ou manifestation :

 Le projet ou la manifestation se déroulera en période : diurne nocturne

 Pour une manifestation :

durée et date prévue : _____

☞ Pour un projet :

	Phase travaux	Phase d'exploitation
Durée envisagée	<input type="checkbox"/> < à 1 mois <input type="checkbox"/> de 1 mois à 6 mois <input type="checkbox"/> < à 1 an <input type="checkbox"/> > à 1 an - préciser :	<input type="checkbox"/> < à 1 mois <input type="checkbox"/> de 1 mois à 6 mois <input type="checkbox"/> < à 1 an <input type="checkbox"/> > à 1 an - préciser :
Dates prévues		

ETAPE 2 INCIDENCES POTENTIELLES

a – Identification des effets et définition de la zone d'influence (liée à la nature et à la portée des effets) :

Selon les cas, un projet peut avoir une influence sur une zone plus étendue que la seule zone d'implantation du projet. Cette zone d'influence dépend à la fois de la nature du projet et des milieux naturels environnants.

☞ Pour aider à définir cette zone, **cochez** ci-après les effets potentiels du projet, estimez leur étendue ou portée

Identification des effets potentiels	Cocher si concerné	Durée de l'effet		Portée de l'effet		Précisions
		ponctuel	permanent	Sur l'emprise décrite étape 1	Au-delà – précisez la distance de portée en m ou km	
Piétinement sur la végétation	<input type="checkbox"/>	<input type="checkbox"/>	<input type="checkbox"/>	<input type="checkbox"/>	_____ m _____ km	
Intervention sur végétation (arrachages, curages, débroussaillage...)	<input type="checkbox"/>	<input type="checkbox"/>	<input type="checkbox"/>	<input type="checkbox"/>	_____ m _____ km	
Rejet ou écoulements vers le milieu aquatique	<input type="checkbox"/>	<input type="checkbox"/>	<input type="checkbox"/>	<input type="checkbox"/>	_____ m _____ km	
Rejets accidentels polluants dans le milieu aquatique	<input type="checkbox"/>	<input type="checkbox"/>	<input type="checkbox"/>	<input type="checkbox"/>	_____ m _____ km	
Déchets ou résidus liés aux travaux ou à l'activité	<input type="checkbox"/>	<input type="checkbox"/>	<input type="checkbox"/>	<input type="checkbox"/>	_____ m _____ km	
Modifications ou rupture des écoulements d'eaux pluviales (modifiant l'alimentation d'une cours d'eau ou d'une zone humide)	<input type="checkbox"/>	<input type="checkbox"/>	<input type="checkbox"/>	<input type="checkbox"/>	_____ m _____ km	

Prélèvement d'eau	<input type="checkbox"/>	<input type="checkbox"/>	<input type="checkbox"/>	<input type="checkbox"/>	_____ m _____ km	
Bruits, vibrations, mouvements pouvant déranger certaines espèces	<input type="checkbox"/>	<input type="checkbox"/>	<input type="checkbox"/>	<input type="checkbox"/>	_____ m _____ km	
Éclairages nocturnes pouvant déranger certaines espèces	<input type="checkbox"/>	<input type="checkbox"/>	<input type="checkbox"/>	<input type="checkbox"/>	_____ m _____ km	

☞ **Localisez sur une carte au 1/25 000^{ème} la zone d'influence estimée** (Vous pouvez tracer cette zone sur la carte de localisation du projet par rapport aux sites Natura 2000 demandée à l'étape 1)

b – État des lieux de la zone d'influence :

Il s'agit de faire un état des lieux des habitats et espèces justifiant la désignation du ou des sites Natura 2000, présents dans la zone d'influence, et sur lesquels peuvent porter les effets ; puis de déterminer ceux et celles qui risquent de subir une incidence du fait du projet ou de la manifestation.

Habitats d'intérêts communautaires susceptibles d'être impactés

Pour savoir si les milieux présents dans la zone d'influence sont des habitats d'intérêts communautaires justifiant la désignation du ou des sites Natura 2000 présents, il est fortement recommandé de contacter la structure animatrice du site Natura 2000 (voir annexe 1) et de joindre la copie des informations fournies.

☞ **Compléter et cocher si concerné**

Habitats d'intérêts communautaires justifiant la désignation du ou des sites Natura 2000				
Type de milieux	Nom de l'habitat	Présent sur la zone d'emprise du projet (Cf.p2)	Présent sur la zone d'influence du projet (Cf. p4)	Risque d'altération ou de destruction dû aux effets au projet
Bois ou forêt		<input type="checkbox"/>	<input type="checkbox"/>	<input type="checkbox"/>
Ripisylve (boisement de berge)	Alignements de frênes et de peupliers le long des canaux	<input type="checkbox"/>	<input checked="" type="checkbox"/>	<input type="checkbox"/>
Landes		<input type="checkbox"/>	<input type="checkbox"/>	<input type="checkbox"/>
Formations buissonnantes ou à hautes herbes		<input type="checkbox"/>	<input type="checkbox"/>	<input type="checkbox"/>
Prairies ou pelouses	prairies mésohygrophiles et hygrophiles	<input type="checkbox"/>	<input checked="" type="checkbox"/>	<input type="checkbox"/>
Zones de marais ou humide		<input type="checkbox"/>	<input type="checkbox"/>	<input type="checkbox"/>
Milieux aquatiques	Eaux douces eutrophes à végétation flottante et/ou enracinée	<input checked="" type="checkbox"/>	<input type="checkbox"/>	<input type="checkbox"/>
Affleurements rocheux		<input type="checkbox"/>	<input type="checkbox"/>	<input type="checkbox"/>

Cavités		<input type="checkbox"/>	<input type="checkbox"/>	<input type="checkbox"/>
Autres		<input type="checkbox"/>	<input type="checkbox"/>	<input type="checkbox"/>

Espèces d'intérêt communautaire susceptibles d'être impactées

Pour savoir si les espèces présentes dans la zone d'influence sont des espèces d'intérêt communautaire justifiant la désignation du ou des sites Natura 2000 présents, il est fortement recommandé de contacter la structure animatrice du site Natura 2000 (voir annexe 1) et de joindre la copie des informations fournies.

Espèces d'intérêts communautaires justifiant la désignation du ou des sites Natura 2000					
Groupe	Nom de l'espèce	Présent sur la zone d'emprise du projet (Cf. p2)	Présent sur la zone d'influence du projet (Cf. p4)	Risque d'altération ou de destruction de l'habitat d'espèce dû aux effets au projet	Risque de destruction ou de dérangement de l'espèce dû aux effets au projet
Plante aquatique					
Insecte (libellule)	Cordulie à corps fin		<input checked="" type="checkbox"/>		
	Agrion de Mercure		<input checked="" type="checkbox"/>		
Insecte (papillon)					
Insecte (coléoptère)	Grand capricorne		<input checked="" type="checkbox"/>		
	Lucane cerf-volant		<input checked="" type="checkbox"/>		
	Rosalie des Alpes		<input checked="" type="checkbox"/>		
Poisson ou espèce aquatique	Poissons migrateurs (Lamproies ; Aloses)		<input checked="" type="checkbox"/>		
Amphibien	Rainette arboricole		<input checked="" type="checkbox"/>		
	Grenouille agile		<input checked="" type="checkbox"/>		
	Grenouille rousse		<input checked="" type="checkbox"/>		
Mammifère (chauves-souris)	Vespertilion de Bechstein		<input checked="" type="checkbox"/>		
Autres mammifères	Loutre d'Europe		<input checked="" type="checkbox"/>		
Reptile					

Espèces d'intérêts communautaires justifiant la désignation du ou des sites Natura 2000					
Groupe	Nom de l'espèce	Présent sur la zone d'emprise du projet (Cf. p2)	Présent sur la zone d'influence du projet (Cf. p4)	Risque d'altération ou de destruction de l'habitat d'espèce dû aux effets au projet	Risque de destruction ou de dérangement de l'espèce dû aux effets au projet
<i>Si un des sites N2000 présent dans la zone d'influence est une ZPS</i>					
Oiseaux	Milan noir Pie-Grièche écorcheur		<input checked="" type="checkbox"/>		

c – Synthèse des incidences potentielles :

Concerne les habitats et espèces justifiant la désignation du ou des sites Natura 2000, présents dans la zone d'influence, et sur lesquels peuvent porter les effets, en s'appuyant sur les tableaux précédents.

INCIDENCES DIRECTES

Destruction d'habitat :

le(s)quel(s)	surface détruite

Destruction d'habitat d'espèce :

le(s)quel(s)	habitat de quelle(s) espèce(s)	surface détruite

Destruction d'espèce

le(s)quelle(s)	nombre d'individus potentiellement détruits ou proportion estimé de la population de l'espèce sur le site

Altération temporaire / fragmentation d'habitat

le(s)quel(s)	surface concernée

Dérangement, perturbation d'espèces

le(s)quelle(s)	de quoi ? Reproduction, alimentation, repos

INCIDENCES INDIRECTES

Suppression de corridor écologique et perte de fonctionnalité du site pour les échanges entre populations d'espèces du site

Retardement, de l'accomplissement des objectifs de conservation du site / perturbations durable des facteurs maintenant le site dans des conditions favorables

Perturbation temporaire des facteurs maintenant le site dans des conditions favorables

Autres :

Les incidences de la peupleraie ont été précisés dans le DOCOB Natura 2000 du site concerné (notamment fiche action C4) :

Conclusion de l'étape 2 :

Les effets du projet portent-ils sur les habitats, les habitats d'espèces (leurs milieux de vie) ou sur les espèces justifiant la désignation des sites Natura 2000 situés dans la zone d'influence du projet ou de la manifestation, que ce soit directement ou indirectement ?

NON - il n'y a aucune incidence potentielle ⇒ **Passer à la Conclusion générale p 10**

OUI – il y a des incidences potentielles ⇒ **Compléter la partie suivante Étape 3**

ETAPE 3 MESURES PRISES POUR ATTENUER OU SUPPRIMER LES INCIDENCES POTENTIELLES IDENTIFIEES

Il appartient au porteur du projet de proposer les mesures de correction ayant pour objectif d'atténuer ou de supprimer les incidences identifiées. Par exemple : déplacement du projet d'activité, réduction de son envergure, utilisation de mesures alternatives, modification de la période d'intervention ...

Il s'agit ici de définir ; la nature des mesures, leur période d'application, les engagements pour leur suivi technique et pour les dépenses éventuelles occasionnées, ainsi que les incidences résiduelles après application de ces mesures

Exemples de types de mesures de suppression et/ou de réduction d'impact		
Adaptation de la conception du projet	Réorganisation spatiale du projet ou réduction de son envergure	<ul style="list-style-type: none">▶ Décrire précisément en quoi les mesures proposées limitent ou suppriment les incidences du projet sur le(s) site(s)..sur quelles espèces ou habitats ▶ Indiquer le suivi envisagé pour garantir la bonne réalisation de ces mesures
	Utilisation de techniques alternatives	
	Adaptation des périodes de travaux ou d'exploitation	
	Amélioration de la gestion des déchets et des rejets potentiels	
	Adaptation des équipements sonores, des éclairages	
	Réorganisation des accès terrestres ou marins, aériens, des circulations de publics ou de parkings...	
	Autres dispositions permettant de limiter les effets du projet	

Les mesures de réduction d'impact de cette replantation en peuplier sont de plusieurs ordres.

L'itinéraire technique défini ne prévoit pas l'utilisation de pesticide ou de fertilisation. Avec un élagage régulier, l'apport de lumière sera favorisé assurant ainsi le maintien d'espèces héliophiles de milieux ouverts.

Les travaux engagés s'effectueront hors des périodes de nidification, soit du 1er mars au 31 juillet.

CONCLUSION GENERALE PROPOSEE PAR LE DEMANDEUR

Il est de la responsabilité du porteur de projet de conclure sur l'absence ou non d'incidences de son projet sur le ou les sites Natura 2000 qui peuvent être concernés.

ATTENTION : *Le porteur de projet a la responsabilité d'évaluer les incidences de l'activité proposée avec d'autres projets qu'il porte, afin d'identifier d'éventuels effets cumulés pouvant porter atteinte aux objectifs de conservation du site Natura 2000*

Mon projet est soumis à évaluation d'incidences au regard des objectifs de conservation des sites Natura 2000 pouvant être concernés, au titre des articles L 414-4 et R 414-19 et suivants du code de l'environnement. **Conformément aux éléments que j'ai fournis dans mon dossier de demande d'autorisation (ou de déclaration),** sauf pour les projets relevant du régime d'autorisation propre à Natura 2000 pour lesquels ce formulaire fait office de demande d'autorisation, **ainsi que dans le présent formulaire, et dont je certifie l'exactitude, je déclare que :**

NON, il n'y a pas d'incidences significatives :

Ce formulaire, accompagné de ses pièces, est joint à la demande d'autorisation ou de déclaration, et remis au service instructeur. Pour les projets relevant du régime d'autorisation propre à Natura 2000, le présent formulaire fait office de demande d'autorisation et est à déposer à la DDT pour instruction.

OUI, il y a des incidences significatives :

L'évaluation d'incidences doit se poursuivre. Un dossier plus poussé doit être réalisé, afin d'être joint à la demande d'autorisation ou de déclaration, et remis au service instructeur.

Fait à (lieu) : Cram-Chaban

Le (date) : 24 novembre 2020

Nom, Prénom : Mme Odette Géron

Signature (et cachet) :

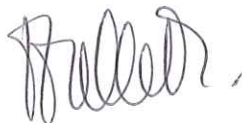

LISTE DES PIECES JUSTIFICATIVES A JOINDRE A VOTRE EVALUATION DES INCIDENCES

Exemple original du présent formulaire complété, daté et signé.

Pour les projets ou manifestation relevant d'un régime d'autorisation ou de déclaration : copie des éléments descriptifs du projet ou de la manifestation, utiles à l'instruction de l'évaluation d'incidence et la copie du récépissé de dépôt ou courrier de demande auprès du service instructeur.

Une carte de localisation claire et précise (photocopie de carte IGN au 1/25000^e, plan de masse, plan cadastral, etc ...).