

Demande d'examen au cas par cas préalable à la réalisation éventuelle d'une évaluation environnementale

Article R. 122-3 du code de l'environnement

Ce formulaire sera publié sur le site internet de l'autorité environnementale
Avant de remplir cette demande, lire attentivement la notice explicative

Cadre réservé à l'autorité environnementale

Date de réception :

23/06/2020

Dossier complet le :

08/12/2020 03/02/2021

N° d'enregistrement :

2020-9856

1. Intitulé du projet

Projet de défrichement : LALEU Dominique

2. Identification du (ou des) maître(s) d'ouvrage ou du (ou des) pétitionnaire(s)

2.1 Personne physique

Nom LALEU

Prénom Dominique

2.2 Personne morale

Dénomination ou raison sociale

Nom, prénom et qualité de la personne
habilitée à représenter la personne morale

RCS / SIRET

4 2 8 7 0 1 2 1 3 0 0 0 1 2

Forme juridique

Joignez à votre demande l'annexe obligatoire n°1

3. Catégorie(s) applicable(s) du tableau des seuils et critères annexé à l'article R. 122-2 du code de l'environnement et dimensionnement correspondant du projet

N° de catégorie et sous-catégorie	Caractéristiques du projet au regard des seuils et critères de la catégorie (Préciser les éventuelles rubriques issues d'autres nomenclatures (ICPE, IOTA, etc.))
47. Premiers boisements et déboisements en vue de la reconversion de sols a Défrichements soumis à autorisation au titre de l'article L. 341-3 du code forestier en vue de la reconversion des sols	Défrichements portant sur une superficie totale, même fragmentée, de 5.5000 hectares.

4. Caractéristiques générales du projet

Doivent être annexées au présent formulaire les pièces énoncées à la rubrique 8.1 du formulaire

4.1 Nature du projet, y compris les éventuels travaux de démolition

Défrichement de 5,5000 hectares d'un taillis majoritairement constitué de chênes pubescents et de charmes qui a été coupé à l'automne 2020. Quelques arbres et bosquets ont été conservés.

4.2 Objectifs du projet

L'objectif du défrichage est la création de surfaces agricoles : parcours pour palmipèdes.

4.3 Décrivez sommairement le projet

4.3.1 dans sa phase travaux

L'abattage des arbres et le débardage ont été réalisés durant l'automne 2020.

Un broyage des souches et des rémanents d'exploitation va être réalisé suite à la coupe.

Lors de cette phase le pétitionnaire s'assurera dans la mesure du possible de prendre l'ensemble des dispositions nécessaires afin d'éviter des dégradations environnementales notables et notamment des fuites d'hydrocarbures dans le milieu (présence de kit antipollution ou autre moyens limitant d'éventuelles fuites).

Il optimisera également les déplacements des engins au sein des îlots objets de la demande de manière à éviter au maximum les nuisances surtout au niveau du sol.

Les travaux seront préférentiellement réalisés en périodes sèches vraisemblablement au printemps ou à l'été 2021.

4.3.2 dans sa phase d'exploitation

Suite au défrichage une prairie sera implanté entre les arbres et les bosquets conservés.

Une clôture périmétrale sera également réalisée en fonction de la taille des parcours nécessaires pour les palmipèdes.

4.4 A quelle(s) procédure(s) administrative(s) d'autorisation le projet a-t-il été ou sera-t-il soumis ?

La décision de l'autorité environnementale devra être jointe au(x) dossier(s) d'autorisation(s).

Demande de défrichement (Cerfa 13632*06) instruite par service ETAF, pôle Forêt de la DDT de la Dordogne.

4.5 Dimensions et caractéristiques du projet et superficie globale de l'opération - préciser les unités de mesure utilisées

Grandeurs caractéristiques	Valeur(s)
Commune : VALOJOUXX	5,5000 hectares
Superficie totale à défricher : 5,5000 hectares	

4.6 Localisation du projet

Adresse et commune(s)
d'implantation

Coordonnées géographiques¹

Long. 01° 13' 05" 54 Lat. 45° 01' 28" 16

Commune:
VALOJOUXX

Lieu-dit "Le Peyroux"
AH 49 : 0,1705
AH 50 : 0,2040
AH 198 : 3,4750
AH 202 : 0,0735
AH 203 : 0,5570
AH 290 : 0,8000
Lieu-dit "Le Monteil"
ZD 89 : 0,2200

Pour les catégories 5° a), 6° a), b) et c), 7°a), b) 9°a),b),c),d), 10°,11°a) b), 12°,13°, 22°, 32°, 34°, 38° : 43° a), b) de l'annexe à l'article R. 122-2 du code de l'environnement :

Point de départ :

Long. ___° ___' ___" ___ Lat. ___° ___' ___" ___

Point d'arrivée :

Long. ___° ___' ___" ___ Lat. ___° ___' ___" ___

Communes traversées :

VALOJOUXX

Joignez à votre demande les annexes n° 2 à 6

4.7 S'agit-il d'une modification/extension d'une installation ou d'un ouvrage existant ?

Oui

Non

4.7.1 Si oui, cette installation ou cet ouvrage a-t-il fait l'objet d'une évaluation environnementale ?

Oui

Non

4.7.2 Si oui, décrivez sommairement les différentes composantes de votre projet et indiquez à quelle date il a été autorisé ?

¹ Pour l'outre-mer, voir notice explicative

5. Sensibilité environnementale de la zone d'implantation envisagée

Afin de réunir les informations nécessaires pour remplir le tableau ci-dessous, vous pouvez vous rapprocher des services instructeurs, et vous référer notamment à l'outil de cartographie interactive CARMEN, disponible sur le site de chaque direction régionale.

Le site Internet du ministère en charge de l'environnement vous propose, dans la rubrique concernant la demande de cas par cas, la liste des sites internet où trouver les données environnementales par région utiles pour remplir le formulaire.

Le projet se situe-t-il :	Oui	Non	Lequel/Laquelle ?
Dans une zone naturelle d'intérêt écologique, faunistique et floristique de type I ou II (ZNIEFF) ?	<input type="checkbox"/>	<input checked="" type="checkbox"/>	
En zone de montagne ?	<input type="checkbox"/>	<input checked="" type="checkbox"/>	
Dans une zone couverte par un arrêté de protection de biotope ?	<input type="checkbox"/>	<input checked="" type="checkbox"/>	
Sur le territoire d'une commune littorale ?	<input type="checkbox"/>	<input checked="" type="checkbox"/>	
Dans un parc national, un parc naturel marin, une réserve naturelle (nationale ou régionale), une zone de conservation halieutique ou un parc naturel régional ?	<input type="checkbox"/>	<input checked="" type="checkbox"/>	
Sur un territoire couvert par un plan de prévention du bruit, arrêté ou le cas échéant, en cours d'élaboration ?	<input type="checkbox"/>	<input checked="" type="checkbox"/>	
Dans un bien inscrit au patrimoine mondial ou sa zone tampon, un monument historique ou ses abords ou un site patrimonial remarquable ?	<input type="checkbox"/>	<input checked="" type="checkbox"/>	
Dans une zone humide ayant fait l'objet d'une délimitation ?	<input type="checkbox"/>	<input checked="" type="checkbox"/>	

Dans une commune couverte par un plan de prévention des risques naturels prévisibles (PPRN) ou par un plan de prévention des risques technologiques (PPRT) ? Si oui, est-il prescrit ou approuvé ?	<input type="checkbox"/>	<input checked="" type="checkbox"/>	
Dans un site ou sur des sols pollués ?	<input type="checkbox"/>	<input checked="" type="checkbox"/>	
Dans une zone de répartition des eaux ?	<input type="checkbox"/>	<input checked="" type="checkbox"/>	
Dans un périmètre de protection rapprochée d'un captage d'eau destiné à la consommation humaine ou d'eau minérale naturelle ?	<input type="checkbox"/>	<input checked="" type="checkbox"/>	
Dans un site inscrit ?	<input type="checkbox"/>	<input checked="" type="checkbox"/>	
Le projet se situe-t-il, dans ou à proximité :	Oui	Non	Lequel et à quelle distance ?
D'un site Natura 2000 ?	<input type="checkbox"/>	<input checked="" type="checkbox"/>	
D'un site classé ?	<input type="checkbox"/>	<input checked="" type="checkbox"/>	

6. Caractéristiques de l'impact potentiel du projet sur l'environnement et la santé humaine au vu des informations disponibles

6.1 Le projet envisagé est-il susceptible d'avoir les incidences notables suivantes ?

Veillez compléter le tableau suivant :

Incidences potentielles		Oui	Non	De quelle nature ? De quelle importance ? Appréciez sommairement l'impact potentiel
Ressources	Engendre-t-il des prélèvements d'eau ? Si oui, dans quel milieu ?	<input type="checkbox"/>	<input checked="" type="checkbox"/>	
	Impliquera-t-il des drainages / ou des modifications prévisibles des masses d'eau souterraines ?	<input type="checkbox"/>	<input checked="" type="checkbox"/>	
	Est-il excédentaire en matériaux ?	<input type="checkbox"/>	<input checked="" type="checkbox"/>	
	Est-il déficitaire en matériaux ? Si oui, utilise-t-il les ressources naturelles du sol ou du sous-sol ?	<input type="checkbox"/>	<input checked="" type="checkbox"/>	
Milieu naturel	Est-il susceptible d'entraîner des perturbations, des dégradations, des destructions de la biodiversité existante : faune, flore, habitats, continuités écologiques ?	<input type="checkbox"/>	<input checked="" type="checkbox"/>	
	Si le projet est situé dans ou à proximité d'un site Natura 2000, est-il susceptible d'avoir un impact sur un habitat / une espèce inscrit(e) au Formulaire Standard de Données du site ?	<input type="checkbox"/>	<input checked="" type="checkbox"/>	

	Est-il susceptible d'avoir des incidences sur les autres zones à sensibilité particulière énumérées au 5.2 du présent formulaire ?	<input type="checkbox"/>	<input checked="" type="checkbox"/>	
	Engendre-t-il la consommation d'espaces naturels, agricoles, forestiers, maritimes ?	<input type="checkbox"/>	<input checked="" type="checkbox"/>	Transformation d'espaces forestiers en espaces agricoles
Risques	Est-il concerné par des risques technologiques ?	<input type="checkbox"/>	<input checked="" type="checkbox"/>	
	Est-il concerné par des risques naturels ?	<input type="checkbox"/>	<input checked="" type="checkbox"/>	
	Engendre-t-il des risques sanitaires ?	<input type="checkbox"/>	<input checked="" type="checkbox"/>	
	Est-il concerné par des risques sanitaires ?	<input type="checkbox"/>	<input checked="" type="checkbox"/>	
Nuisances	Engendre-t-il des déplacements/des trafics	<input type="checkbox"/>	<input checked="" type="checkbox"/>	
	Est-il source de bruit ? Est-il concerné par des nuisances sonores ?	<input checked="" type="checkbox"/> <input type="checkbox"/>	<input type="checkbox"/> <input checked="" type="checkbox"/>	Des nuisances sonores pourront être engendrées lors de la phase de travaux par les engins en charge du défrichage (broyeur forestier) à raison de d'environ 2 à 3 jours par hectare défriché.

	Engendre-t-il des odeurs ? Est-il concerné par des nuisances olfactives ?	<input type="checkbox"/>	<input checked="" type="checkbox"/>	
	Engendre-t-il des vibrations ? Est-il concerné par des vibrations ?	<input checked="" type="checkbox"/>	<input type="checkbox"/>	Des vibrations superficielles pourront être engendrées lors de la phase de travaux par les engins en charge du défrichage (broyeur forestier) à raison de 2 à 3 jours par hectares défriché.
	Engendre-t-il des émissions lumineuses ? Est-il concerné par des émissions lumineuses ?	<input type="checkbox"/>	<input checked="" type="checkbox"/>	
Emissions	Engendre-t-il des rejets dans l'air ?	<input type="checkbox"/>	<input checked="" type="checkbox"/>	
	Engendre-t-il des rejets liquides ? Si oui, dans quel milieu ?	<input type="checkbox"/>	<input checked="" type="checkbox"/>	
	Engendre-t-il des effluents ?	<input type="checkbox"/>	<input checked="" type="checkbox"/>	
	Engendre-t-il la production de déchets non dangereux, inertes, dangereux ?	<input checked="" type="checkbox"/>	<input type="checkbox"/>	Le défrichage engendrera la production rémanents (branches) qui seront broyés lors de phase de travaux.

Patrimoine / Cadre de vie / Population	Est-il susceptible de porter atteinte au patrimoine architectural, culturel, archéologique et paysager ?	<input type="checkbox"/>	<input checked="" type="checkbox"/>	
	Engendre-t-il des modifications sur les activités humaines (agriculture, sylviculture, urbanisme, aménagements), notamment l'usage du sol ?	<input checked="" type="checkbox"/>	<input type="checkbox"/>	Transformation d'espaces forestiers en espaces agricoles

6.2 Les incidences du projet identifiées au 6.1 sont-elles susceptibles d'être cumulées avec d'autres projets existants ou approuvés ?

Oui Non Si oui, décrivez lesquelles :

6.3 Les incidences du projet identifiées au 6.1 sont-elles susceptibles d'avoir des effets de nature transfrontière ?

Oui Non Si oui, décrivez lesquels :

6.4 Description, le cas échéant, des mesures et des caractéristiques du projet destinées à éviter ou réduire les effets négatifs notables du projet sur l'environnement ou la santé humaine (pour plus de précision, il vous est possible de joindre une annexe traitant de ces éléments) :

7. Auto-évaluation (facultatif)

Au regard du formulaire rempli, estimez-vous qu'il est nécessaire que votre projet fasse l'objet d'une évaluation environnementale ou qu'il devrait en être dispensé ? Expliquez pourquoi.

Ce projet ne nécessite vraisemblablement pas une évaluation environnementale .
 - La surface globale du projet est extrêmement restreinte et divisées en 2 îlots distincts
 - L'impact sur la flore , la faune et les habitats est relativement limité, notamment suite à la coupe rase des bois qui va avoir lieu cet hiver.

8. Annexes

8.1 Annexes obligatoires

Objet		
1	Document CERFA n°14734 intitulé « informations nominatives relatives au maître d'ouvrage ou pétitionnaire » - non publié ;	<input checked="" type="checkbox"/>
2	Un plan de situation au 1/25 000 ou, à défaut, à une échelle comprise entre 1/16 000 et 1/64 000 (Il peut s'agir d'extraits cartographiques du document d'urbanisme s'il existe) ;	<input checked="" type="checkbox"/>
3	Au minimum, 2 photographies datées de la zone d'implantation, avec une localisation cartographique des prises de vue, l'une devant permettre de situer le projet dans l'environnement proche et l'autre de le situer dans le paysage lointain ;	<input checked="" type="checkbox"/>
4	Un plan du projet <u>ou</u> , pour les travaux, ouvrages ou aménagements visés aux catégories 5° a), 6°a), b) et c), 7°a), b), 9°a), b), c), d), 10°, 11°a), b), 12°, 13°, 22°, 32, 38° ; 43° a) et b) de l'annexe à l'article R. 122-2 du code de l'environnement un projet de tracé ou une enveloppe de tracé ;	<input type="checkbox"/>
5	Sauf pour les travaux, ouvrages ou aménagements visés aux 5° a), 6°a), b) et c), 7° a), b), 9°a), b), c), d), 10°, 11°a), b), 12°, 13°, 22°, 32, 38° ; 43° a) et b) de l'annexe à l'article R. 122-2 du code de l'environnement : plan des abords du projet (100 mètres au minimum) pouvant prendre la forme de photos aériennes datées et complétées si nécessaire selon les évolutions récentes, à une échelle comprise entre 1/2 000 et 1/5 000. Ce plan devra préciser l'affectation des constructions et terrains avoisinants ainsi que les canaux, plans d'eau et cours d'eau ;	<input type="checkbox"/>
6	Si le projet est situé dans un site Natura 2000, un plan de situation détaillé du projet par rapport à ce site. Dans les autres cas, une carte permettant de localiser le projet par rapport aux sites Natura 2000 sur lesquels le projet est susceptible d'avoir des effets.	<input type="checkbox"/>

8.2 Autres annexes volontairement transmises par le maître d'ouvrage ou pétitionnaire

Veillez compléter le tableau ci-joint en indiquant les annexes jointes au présent formulaire d'évaluation, ainsi que les parties auxquelles elles se rattachent

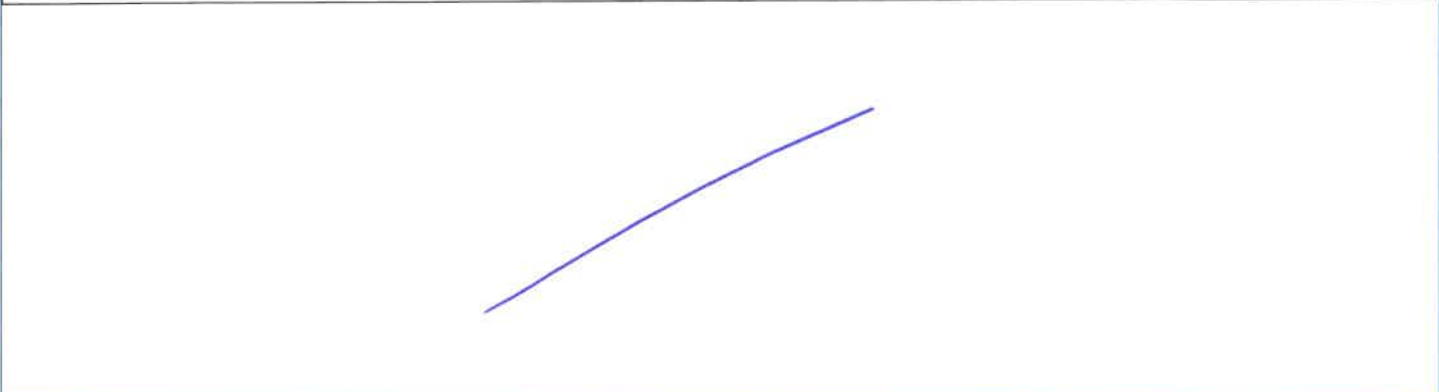
Objet

9. Engagement et signature

Je certifie sur l'honneur l'exactitude des renseignements ci-dessus



Fait à

VALOSOUX

le,

01 / 12 / 2020

Signature



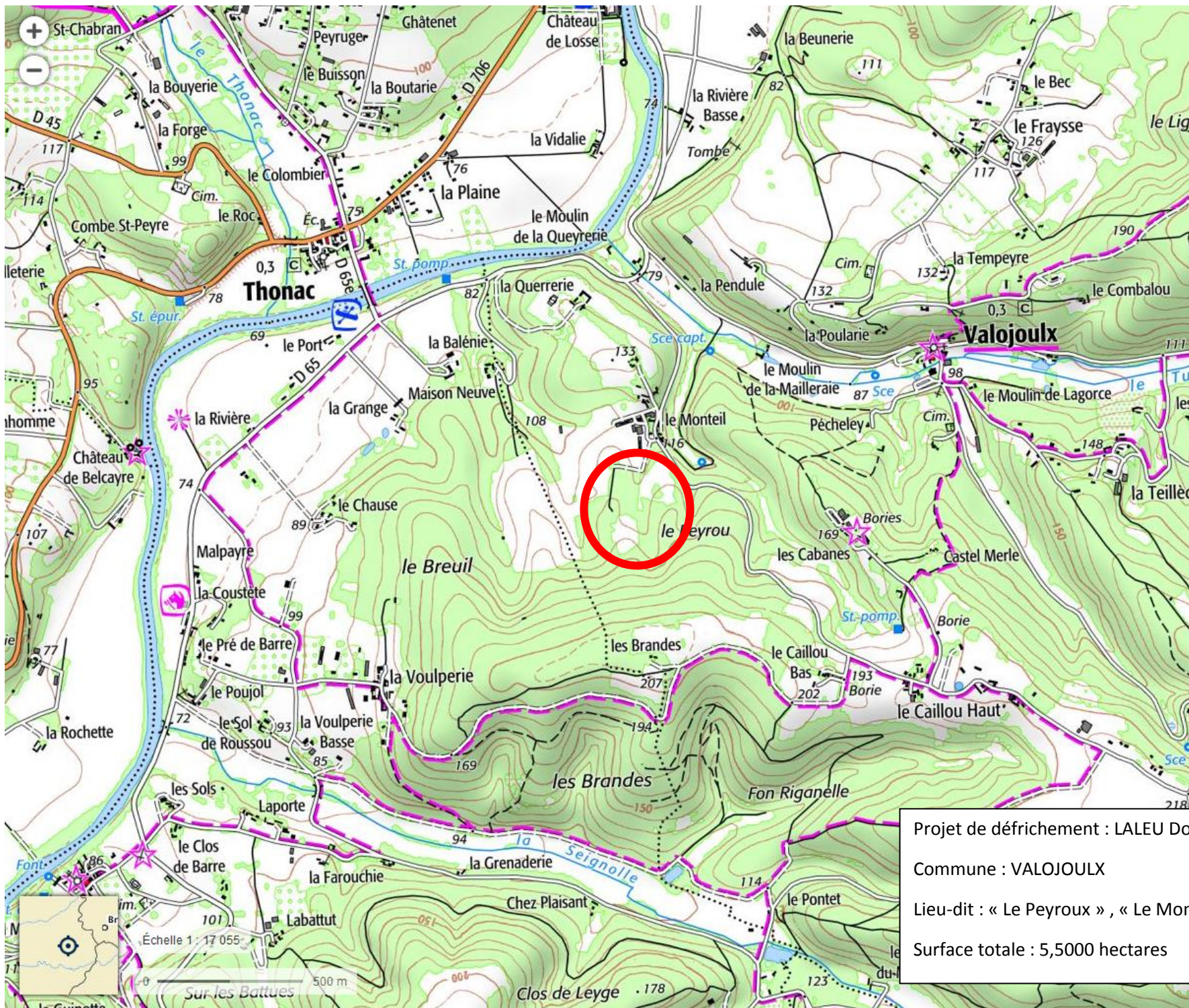

Projet de défrichement : LALEU Dominique
Commune : VALOJOUX
Lieu-dit : « Le Peyrou », « Le Monteil »
Surface totale : 5,500 hectares



APERÇU ✕

 [TÉLÉCHARGER GRATUITEMENT](#)

 [COMMANDER UN TIRAGE](#)

IDENTIFIANT DE LA MISSION
C90SAA2661_1990_IFN24_0892

CLICHÉ n°892

ÉCHELLE: 1/19999

TYPE DE CLICHÉ: Argentique

DATE DE PRISE DE VUE: 19/07/1990



Département :
DORDOGNE

Commune :
VALOJOUXX

Section : ZD
Feuille : 000 ZD 01

Échelle d'origine : 1/2000
Échelle d'édition : 1/2500

Date d'édition : 04/12/2020
(fuseau horaire de Paris)

Coordonnées en projection : RGF93CC45
©2017 Ministère de l'Action et des
Comptes publics

DIRECTION GÉNÉRALE DES FINANCES PUBLIQUES

EXTRAIT DU PLAN CADASTRAL

Le plan visualisé sur cet extrait est géré
par le centre des impôts foncier suivant :
Service Départemental des Impôts
Fonciers
PERIGUEUX CITE ADMINISTRATIVE
24016
24016 PERIGUEUX CEDEX
tél. 05 53 03 35 00 -fax
sdif.dordogne@dgfip.finances.gouv.fr

Cet extrait de plan vous est délivré par :

cadastre.gouv.fr



PROJET DE
DÉFRICHEMENT

SURFACE: 5,50 00 HECTARES

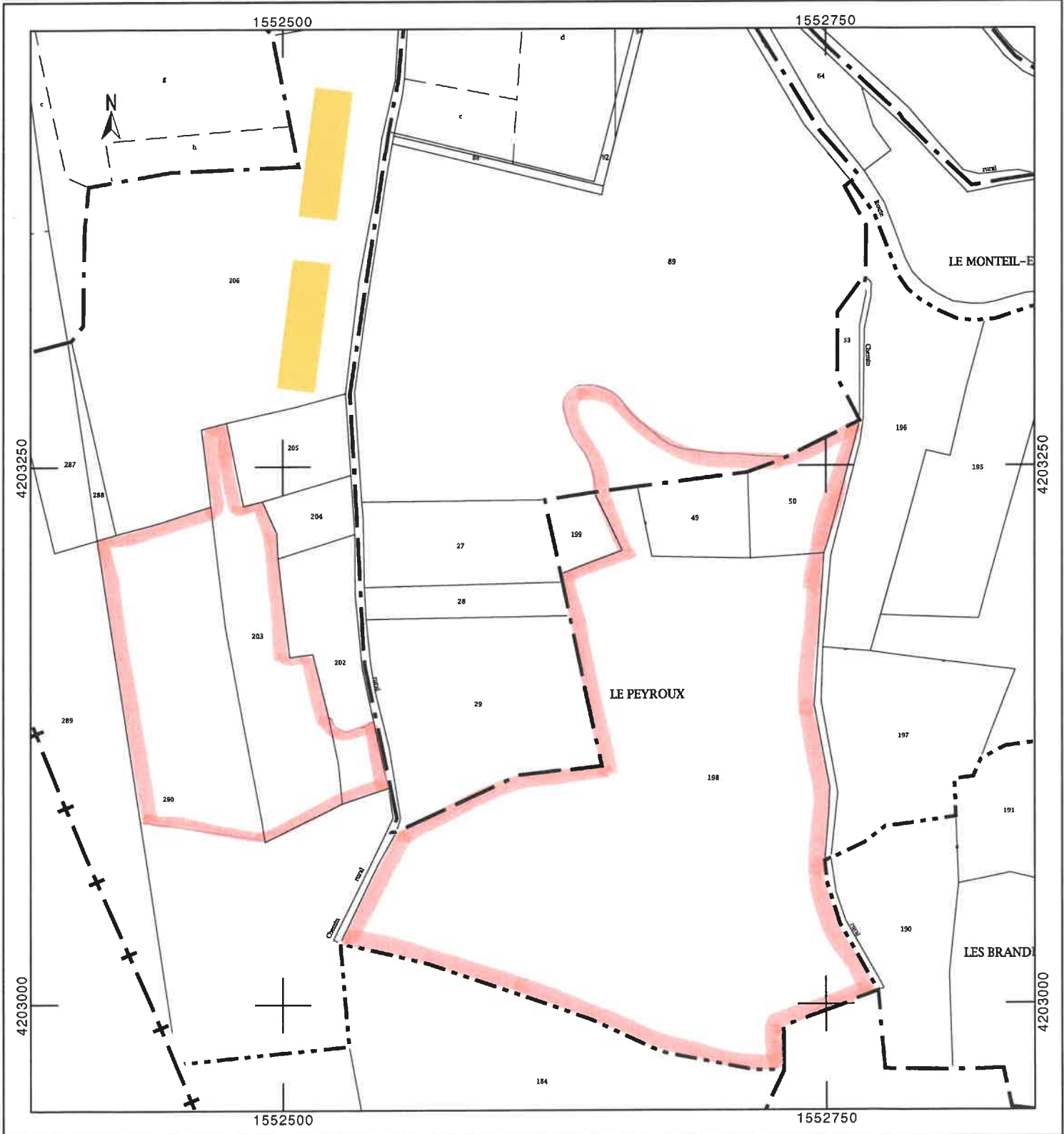

Projet de défrichement LALEU Dominique –

Photographies réalisées le 01 décembre 2020

Commune : VALOJOULX

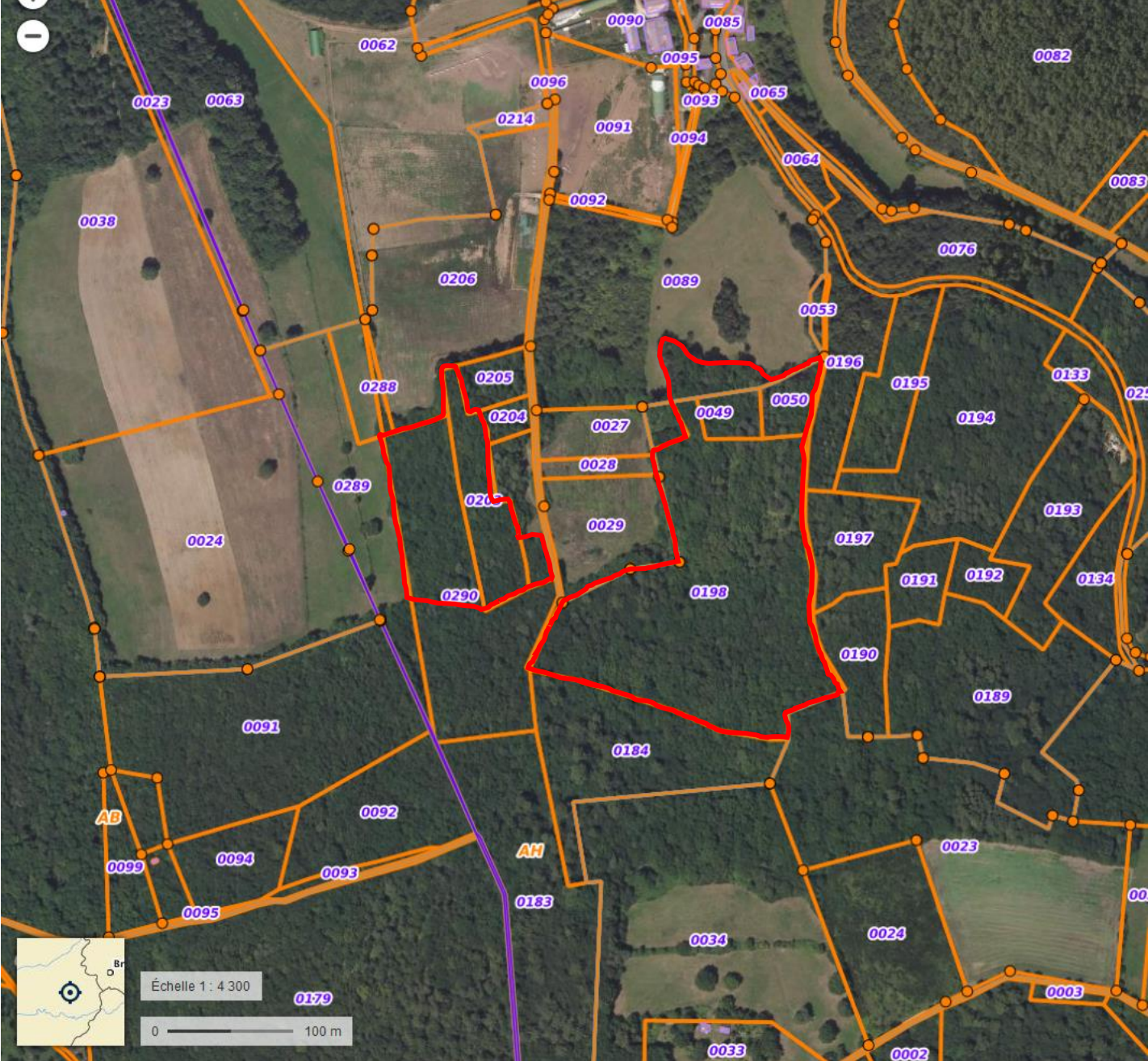

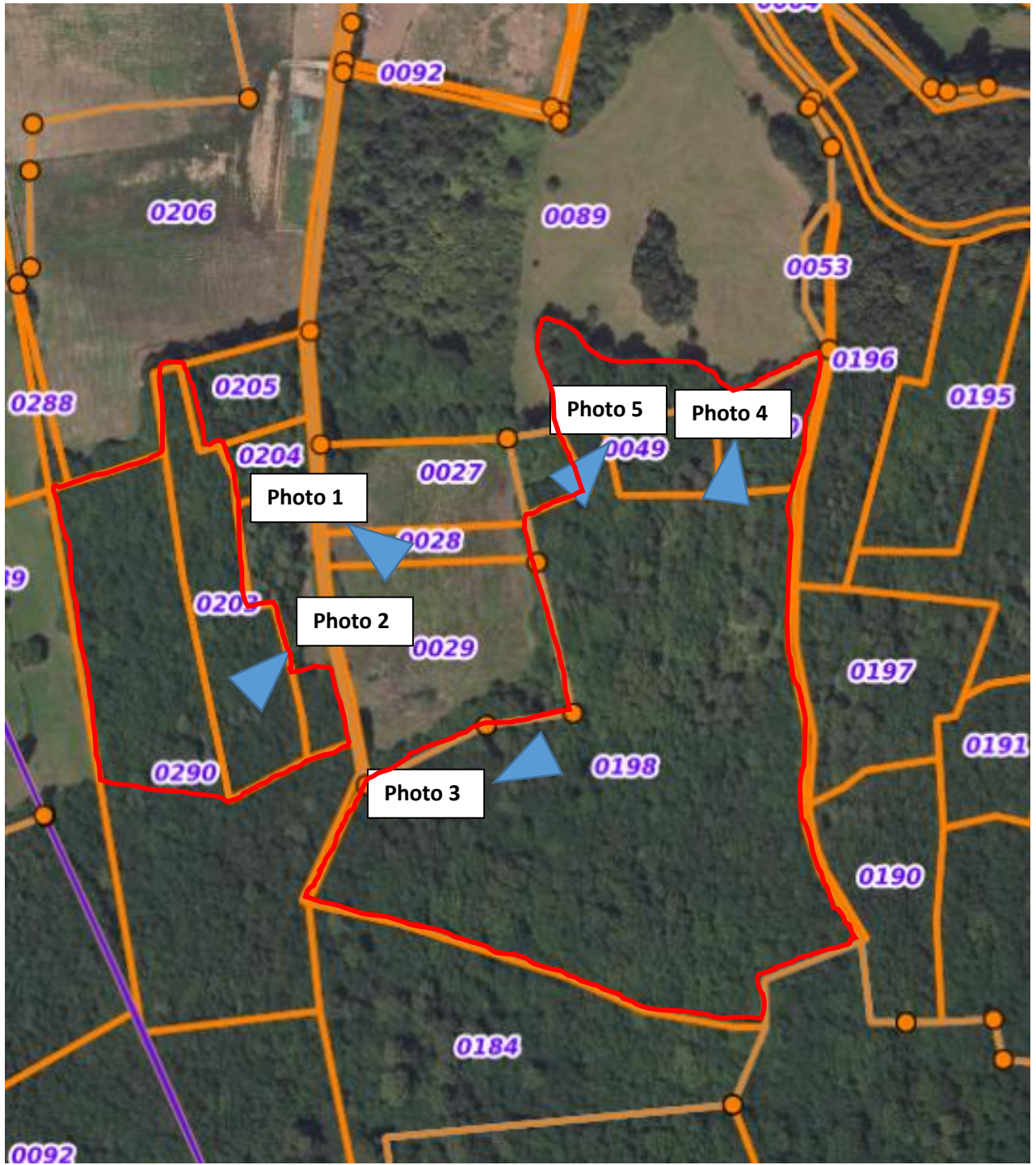

Photo 1



Photo 2



Photo 3



Photo 4



Photo 5



Objet **Re: dossier 2020-9856**
De > adrien.peyrat (par Internet) <adrien.peyrat@dordogne.chambagri.fr>
À GRAND Hélène - DREAL Nouvelle-Aquitaine/MEE/PP <helene.grand@developpement-durable.gouv.fr>
Cc <sarl.laleu@wanadoo.fr>, Bruno LIMERAT <bruno.limerat@dordogne.chambagri.fr>
Répondre à adrien.peyrat <adrien.peyrat@dordogne.chambagri.fr>
Date 03/02/2021 14:29

- Ortho 1990.pdf (~321 ko)
- Ortho explicative LALEU Dominique.pdf (~647 ko)



Madame GRAND,

Concernant l'étude au Cas par Cas de Monsieur LALEU sur la commune de Valojoux enregistrée sous le n°2020-9856, et suite à notre conversation de vendredi 29 janvier, je vous confirme que le projet porte sur un défrichement indirect pour la réalisation d'un parcours palmipèdes dans le cadre de la production de canards prêts à gaver (PAG).

Le projet d'élevage global sur le site, au lieu-dit « Le Monteil », porte sur 28800 places de canards PAG au total.

Actuellement 2 poussières sont présentes et deux bâtiments d'environ 1000 m2 sont en cours de construction.

2 bâtiments supplémentaires d'environ 1000 m² chacun sont en projet afin d'atteindre la capacité d'élevage décrite précédemment sur le site (28800 places de canards PAG). Le défrichement indirect permettra d'avoir une surface de parcours suffisante pour satisfaire la réglementation notamment lié au label en ce qui concerne les conditions d'élevage.

L'étude au cas par cas présentée pour la réalisation des parcours, ainsi que la demande de défrichement qui suivra, sont préalables à la demande de permis de construire des deux bâtiments supplémentaires et au passage du dossier au guichet unique du Grand site Vallée de la Vézère.

Au global le site dans son projet définitif sera inférieur à 30 000 emplacements de volailles ou gibiers à plumes. Il est donc soumis à **déclaration** au titre des installations classées pour la protection de l'environnement (ICPE).

Sur la zone boisée objet de la demande au cas par cas, suite à la coupe forestière, des bosquets ainsi que des arbres isolés ont été conservés afin d'avoir des parcours ombragés satisfaisant le bien-être des animaux et également le maintien des sols évitant ainsi l'érosion.

Des souches de feuillus seront également conservées pour permettre, grâce au redémarrage des rejets, d'avoir également des zones ombragées basses. La conservation de ces jeunes repousses sur les souches de taillis permettra également le maintien des sols en limitant l'érosion.

Un broyage lourd des rémanents d'exploitation sera réalisée entre les parties boisées conservées (bosquets, arbres isolés et souches) pour faciliter par la suite l'entretien des parcours au gyrobroyeur et permettre également aux animaux d'exploiter l'ensemble de la surface des parcours.

La conservation de cette végétation a également, au-delà du bien-être animal et du maintien des sols, un impact paysager positif avec le maintien d'espaces partiellement boisés dans les parcours.

En espérant avoir répondu à vos interrogations et restant à votre disposition pour de plus amples informations si nécessaire.

Très cordialement.

Adrien PEYRAT