

# Demande d'examen au cas par cas préalable à la réalisation éventuelle d'une évaluation environnementale

Article R. 122-3 du code de l'environnement

*Ce formulaire sera publié sur le site internet de l'autorité environnementale  
Avant de remplir cette demande, lire attentivement la notice explicative*

## Cadre réservé à l'autorité environnementale

Date de réception :

25/01/2021

Dossier complet le :

25/01/2021

N° d'enregistrement :

2021-10647

### 1. Intitulé du projet

1er Boisement : Plantation de Peupliers sur +/- 1,5 ha

### 2. Identification du (ou des) maître(s) d'ouvrage ou du (ou des) pétitionnaire(s)

#### 2.1 Personne physique

Nom

Prénom

#### 2.2 Personne morale

Dénomination ou raison sociale

Nom, prénom et qualité de la personne  
habilitée à représenter la personne morale

RCS / SIRET

<input type="text"/>	<input type="text"/>	<input type="text"/>	<input type="text"/>	<input type="text"/>	<input type="text"/>	<input type="text"/>	<input type="text"/>	<input type="text"/>	<input type="text"/>	<input type="text"/>	<input type="text"/>	<input type="text"/>	<input type="text"/>	<input type="text"/>	<input type="text"/>	<input type="text"/>	<input type="text"/>	<input type="text"/>	<input type="text"/>
----------------------	----------------------	----------------------	----------------------	----------------------	----------------------	----------------------	----------------------	----------------------	----------------------	----------------------	----------------------	----------------------	----------------------	----------------------	----------------------	----------------------	----------------------	----------------------	----------------------

Forme juridique

**Joignez à votre demande l'annexe obligatoire n°1**

### 3. Catégorie(s) applicable(s) du tableau des seuils et critères annexé à l'article R. 122-2 du code de l'environnement et dimensionnement correspondant du projet

N° de catégorie et sous-catégorie	Caractéristiques du projet au regard des seuils et critères de la catégorie (Préciser les éventuelles rubriques issues d'autres nomenclatures (ICPE, IOTA, etc.))
47 C	1er boisement d'une superficie supérieure à 0,5 ha.

### 4. Caractéristiques générales du projet

**Doivent être annexées au présent formulaire les pièces énoncées à la rubrique 8.1 du formulaire**

#### 4.1 Nature du projet, y compris les éventuels travaux de démolition

- Plantation de peupliers sur terres agricoles
- Travaux selon recommandations actuelles
- Préparation du sol avant plantation
- Plantation entre 150 et 210 plants / ha
- Après la plantation : entretiens réguliers des interlignes ; élagages progressifs

## 4.2 Objectifs du projet

- Arrêt de l'exploitation agricole
- Maintien de l'entretien du terrain
- Valorisation de cet entretien par la plantation de peupliers
- Production de bois d'oeuvre de qualité, demandé par des entreprises locales

## 4.3 Décrivez sommairement le projet

### 4.3.1 dans sa phase travaux

- Entre décembre et mars, plantation de 150 à 200 plants / ha (soit écartements de 8 x 8m ou 7 x 7m)
- Respect des distances recommandées ou imposées vis à vis des fonds voisins ou fossés
- Travaux sur sol ressuyé ou sec pour éviter ornières et tassement

### 4.3.2 dans sa phase d'exploitation

Après la plantation :

- entretien des interlignes par travail superficiel du sol, chaque printemps
- entre la 2ème et la 8ème année, tailles de formation et élagages (3 ou 4 passages) pour atteindre progressivement +/- 7m sous branches
- travaux sur sol ressuyé ou sec pour éviter ornières et tassement
- coupe des peupliers envisageable en +/- 15 ans, selon croissance

**4.4 A quelle(s) procédure(s) administrative(s) d'autorisation le projet a-t-il été ou sera-t-il soumis ?**

La décision de l'autorité environnementale devra être jointe au(x) dossier(s) d'autorisation(s).

Néant

**4.5 Dimensions et caractéristiques du projet et superficie globale de l'opération - préciser les unités de mesure utilisées**

Grandeurs caractéristiques	Valeur(s)
Surface à boiser	+/- 1,5 ha

**4.6 Localisation du projet****Adresse et commune(s) d'implantation**Commune :  
Saint Pierre d'Aurillac (33490)Lieu-dit :  
La CarreyreRéférences cadastrales :  
ZC 40, 41**Coordonnées géographiques<sup>1</sup>**

Long. 00°11'35" O Lat. 44°34'08" N

**Pour les catégories 5° a), 6° a), b) et c), 7° a), b) 9° a), b), c), d), 10°, 11° a) b), 12°, 13°, 22°, 32°, 34°, 38° ; 43° a), b) de l'annexe à l'article R. 122-2 du code de l'environnement :**

Point de départ :

Long. \_\_\_° \_\_\_' \_\_\_" Lat. \_\_\_° \_\_\_' \_\_\_"

Point d'arrivée :

Long. \_\_\_° \_\_\_' \_\_\_" Lat. \_\_\_° \_\_\_' \_\_\_"

Communes traversées :

**Joignez à votre demande les annexes n° 2 à 6****4.7 S'agit-il d'une modification/extension d'une installation ou d'un ouvrage existant ?**Oui Non **4.7.1 Si oui, cette installation ou cet ouvrage a-t-il fait l'objet d'une évaluation environnementale ?**Oui Non **4.7.2 Si oui, décrivez sommairement les différentes composantes de votre projet et indiquez à quelle date il a été autorisé ?**

<sup>1</sup> Pour l'outre-mer, voir notice explicative

## 5. Sensibilité environnementale de la zone d'implantation envisagée

Afin de réunir les informations nécessaires pour remplir le tableau ci-dessous, vous pouvez vous rapprocher des services instructeurs, et vous référer notamment à l'outil de cartographie interactive CARMEN, disponible sur le site de chaque direction régionale.

Le site Internet du ministère en charge de l'environnement vous propose, dans la rubrique concernant la demande de cas par cas, la liste des sites internet où trouver les données environnementales par région utiles pour remplir le formulaire.

Le projet se situe-t-il :	Oui	Non	Lequel/Laquelle ?
Dans une zone naturelle d'intérêt écologique, faunistique et floristique de type I ou II (ZNIEFF) ?	<input type="checkbox"/>	<input checked="" type="checkbox"/>	
En zone de montagne ?	<input type="checkbox"/>	<input checked="" type="checkbox"/>	
Dans une zone couverte par un arrêté de protection de biotope ?	<input type="checkbox"/>	<input checked="" type="checkbox"/>	
Sur le territoire d'une commune littorale ?	<input type="checkbox"/>	<input checked="" type="checkbox"/>	
Dans un parc national, un parc naturel marin, une réserve naturelle (nationale ou régionale), une zone de conservation halieutique ou un parc naturel régional ?	<input type="checkbox"/>	<input checked="" type="checkbox"/>	
Sur un territoire couvert par un plan de prévention du bruit, arrêté ou le cas échéant, en cours d'élaboration ?	<input type="checkbox"/>	<input checked="" type="checkbox"/>	
Dans un bien inscrit au patrimoine mondial ou sa zone tampon, un monument historique ou ses abords ou un site patrimonial remarquable ?	<input type="checkbox"/>	<input checked="" type="checkbox"/>	
Dans une zone humide ayant fait l'objet d'une délimitation ?	<input type="checkbox"/>	<input checked="" type="checkbox"/>	

Dans une commune couverte par un plan de prévention des risques naturels prévisibles (PPRN) ou par un plan de prévention des risques technologiques (PPRT) ? Si oui, est-il prescrit ou approuvé ?	<input checked="" type="checkbox"/>	<input type="checkbox"/>	PPR Inondation "Des communes riveraines de la Garonne, secteur de St Pierre d'Aurillac à La Réole". La surface du projet est en zone rouge foncé du PPRI, mais il n'est formulé aucune contre-indication ni prescription concernant le boisement ou la plantation d'arbres. Par ailleurs, la plantation de peupliers à larges espacements, avec entretiens réguliers du sol et élagage, répond à la nécessité de favoriser l'écoulement des eaux en cas de crue.  PPRI approuvé (révision) le 23/5/2014.
Dans un site ou sur des sols pollués ?	<input type="checkbox"/>	<input checked="" type="checkbox"/>	
Dans une zone de répartition des eaux ?	<input type="checkbox"/>	<input checked="" type="checkbox"/>	
Dans un périmètre de protection rapprochée d'un captage d'eau destiné à la consommation humaine ou d'eau minérale naturelle ?	<input type="checkbox"/>	<input checked="" type="checkbox"/>	
Dans un site inscrit ?	<input type="checkbox"/>	<input checked="" type="checkbox"/>	
<b>Le projet se situe-t-il, dans ou à proximité :</b>	<b>Oui</b>	<b>Non</b>	<b>Lequel et à quelle distance ?</b>
D'un site Natura 2000 ?	<input checked="" type="checkbox"/>	<input type="checkbox"/>	Le site Natura 2000 le plus proche (FR7200700 "La Garonne") se trouve à +/- 200 m au sud de la parcelle à boiser. Entre les 2 se trouvent des peupleraies adultes, des parcelles boisées, et la ripisylve de la Garonne.
D'un site classé ?	<input type="checkbox"/>	<input checked="" type="checkbox"/>	

6. Caractéristiques de l'impact potentiel du projet sur l'environnement et la santé humaine au vu des informations disponibles

6.1 Le projet envisagé est-il **susceptible** d'avoir les incidences notables suivantes ?

Veillez compléter le tableau suivant :

Incidences potentielles		Oui	Non	De quelle nature ? De quelle importance ? <i>Appréciez sommairement l'impact potentiel</i>
<b>Ressources</b>	Engendre-t-il des prélèvements d'eau ? Si oui, dans quel milieu ?	<input type="checkbox"/>	<input checked="" type="checkbox"/>	
	Impliquera-t-il des drainages / ou des modifications prévisibles des masses d'eau souterraines ?	<input type="checkbox"/>	<input checked="" type="checkbox"/>	
	Est-il excédentaire en matériaux ?	<input type="checkbox"/>	<input checked="" type="checkbox"/>	
	Est-il déficitaire en matériaux ? Si oui, utilise-t-il les ressources naturelles du sol ou du sous-sol ?	<input type="checkbox"/>	<input checked="" type="checkbox"/>	
<b>Milieu naturel</b>	Est-il susceptible d'entraîner des perturbations, des dégradations, des destructions de la biodiversité existante : faune, flore, habitats, continuités écologiques ?	<input type="checkbox"/>	<input checked="" type="checkbox"/>	Au contraire, l'arrêt de la culture agricole implique une réduction très forte, voire un arrêt total des intrants, et le boisement sera favorable à une amélioration de la qualité du sol, des eaux souterraines, et de la biodiversité. Les lisières et les larges espacements (entretenus) entre les arbres fourniront une continuité écologique entre les espaces ouverts et les peupleraies alentours.
	Si le projet est situé dans ou à proximité d'un site Natura 2000, est-il susceptible d'avoir un impact sur un habitat / une espèce inscrit(e) au Formulaire Standard de Données du site ?	<input type="checkbox"/>	<input checked="" type="checkbox"/>	Le projet n'est pas susceptible d'entraîner de perturbations en-dehors de la surface à boiser elle-même. De plus, les formations boisées (peupleraies, bois, ripisylve) existant entre la parcelle du projet et le site Natura 2000 forment une importante zone-tampon. Le projet n'est susceptible d'aucun impact négatif sur les habitats ou espèces (faune, flore) représentant un enjeu pour ce site.

	Est-il susceptible d'avoir des incidences sur les autres zones à sensibilité particulière énumérées au 5.2 du présent formulaire ?	<input type="checkbox"/>	<input checked="" type="checkbox"/>	
	Engendre-t-il la consommation d'espaces naturels, agricoles, forestiers, maritimes ?	<input type="checkbox"/>	<input checked="" type="checkbox"/>	Conversion d'un espace agricole en espace forestier (réversible si souhaité après l'exploitation des peupliers, soit en moins de 20 ans).
<b>Risques</b>	Est-il concerné par des risques technologiques ?	<input type="checkbox"/>	<input checked="" type="checkbox"/>	
	Est-il concerné par des risques naturels ?	<input type="checkbox"/>	<input checked="" type="checkbox"/>	Inondations: les peupleraies (plantations à faible densité, sol entretenu...) offrent des champs d'expansion des crues utiles aux zones voisines (qualité de l'eau, réduction des courants...).
	Engendre-t-il des risques sanitaires ? Est-il concerné par des risques sanitaires ?	<input type="checkbox"/> <input type="checkbox"/>	<input checked="" type="checkbox"/> <input checked="" type="checkbox"/>	Les peupleraies n'engendrent aucun risque sanitaire pour la flore, la faune ou les humains sur ou à proximité des parcelles concernées.  Les peupliers sont concernés par des risques sanitaires spécifiques, dont la prévention passe par l'adaptation et la diversification des variétés utilisées. Le projet tient compte des recommandations en la matière.
<b>Nuisances</b>	Engendre-t-il des déplacements/des trafics	<input checked="" type="checkbox"/>	<input type="checkbox"/>	Trafic d'engins sur la parcelle (tracteurs), et fréquentation (travaux, surveillance) limités en phases de travaux et d'exploitation. Inférieur au trafic engendré par une exploitation agricole du terrain.
	Est-il source de bruit ? Est-il concerné par des nuisances sonores ?	<input type="checkbox"/> <input type="checkbox"/>	<input checked="" type="checkbox"/> <input checked="" type="checkbox"/>	Les matériels utilisés ponctuellement pour les travaux (phase travaux & exploitation) sont du même type que les matériels agricoles amenés à circuler vers et sur les parcelles voisines. Le projet n'entraîne donc pas de nuisances sonores particulières.

	Engendre-t-il des odeurs ? Est-il concerné par des nuisances olfactives ?	<input type="checkbox"/>	<input checked="" type="checkbox"/>	
	Engendre-t-il des vibrations ? Est-il concerné par des vibrations ?	<input type="checkbox"/>	<input checked="" type="checkbox"/>	
	Engendre-t-il des émissions lumineuses ? Est-il concerné par des émissions lumineuses ?	<input type="checkbox"/>	<input checked="" type="checkbox"/>	
<b>Emissions</b>	Engendre-t-il des rejets dans l'air ?	<input type="checkbox"/>	<input checked="" type="checkbox"/>	Au contraire, le rôle des forêts, et du Peuplier en particulier (grâce à sa croissance rapide), dans le stockage du CO2, est reconnu.
	Engendre-t-il des rejets liquides ? Si oui, dans quel milieu ?	<input type="checkbox"/>	<input checked="" type="checkbox"/>	
	Engendre-t-il des effluents ?	<input type="checkbox"/>	<input checked="" type="checkbox"/>	
	Engendre-t-il la production de déchets non dangereux, inertes, dangereux ?	<input type="checkbox"/>	<input checked="" type="checkbox"/>	Au contraire, le rôle filtrant et épurateur des peupleraies, vis-à-vis du sol et des eaux, est reconnu.



<b>Patrimoine / Cadre de vie / Population</b>	Est-il susceptible de porter atteinte au patrimoine architectural, culturel, archéologique et paysager ?	<input type="checkbox"/>	<input checked="" type="checkbox"/>	
	Engendre-t-il des modifications sur les activités humaines (agriculture, sylviculture, urbanisme, aménagements), notamment l'usage du sol ?	<input type="checkbox"/>	<input checked="" type="checkbox"/>	La plantation ne compromettrait pas les autres activités existantes ou possibles sur la parcelle et aux abords (circulation, chasse...).

**6.2 Les incidences du projet identifiées au 6.1 sont-elles susceptibles d'être cumulées avec d'autres projets existants ou approuvés ?**

Oui  Non  Si oui, décrivez lesquelles :

**6.3 Les incidences du projet identifiées au 6.1 sont-elles susceptibles d'avoir des effets de nature transfrontière ?**

Oui  Non  Si oui, décrivez lesquels :

**6.4 Description, le cas échéant, des mesures et des caractéristiques du projet destinées à éviter ou réduire les effets négatifs notables du projet sur l'environnement ou la santé humaine (pour plus de précision, il vous est possible de joindre une annexe traitant de ces éléments) :**

- Recommandation d'enlèvement des éventuelles protections contre les animaux, après 3 ou 4 ans.

**7. Auto-évaluation (facultatif)**

Au regard du formulaire rempli, estimez-vous qu'il est nécessaire que votre projet fasse l'objet d'une évaluation environnementale ou qu'il devrait en être dispensé ? Expliquez pourquoi.

Nous estimons que le projet pourrait être dispensé d'évaluation environnementale car :

- la surface à boiser, jusqu'ici agricole, est sans enjeu paysager ou environnemental
- le projet n'est pas susceptible de perturbations au voisinage de la parcelle
- le projet n'est pas susceptible d'impact environnemental négatif sur la parcelle et ses abords, ni, a fortiori, sur le site Natura 2000 situé à +/- 200m et séparé du projet par une zone-tampon constituée de diverses formations boisées
- au contraire, par rapport à l'usage précédent des terrains, le projet aurait un impact bénéfique sur la qualité du sol, de l'eau, et donc de la biodiversité (forte réduction voire arrêt des intrants, épuration du sol, stockage de CO2...).

**8. Annexes**

**8.1 Annexes obligatoires**

Objet		
1	Document CERFA n°14734 intitulé « informations nominatives relatives au maître d'ouvrage ou pétitionnaire » - <b>non publié</b> ;	<input checked="" type="checkbox"/>
2	Un plan de situation au 1/25 000 ou, à défaut, à une échelle comprise entre 1/16 000 et 1/64 000 (il peut s'agir d'extraits cartographiques du document d'urbanisme s'il existe) ;	<input checked="" type="checkbox"/>
3	Au minimum, 2 photographies datées de la zone d'implantation, avec une localisation cartographique des prises de vue, l'une devant permettre de situer le projet dans l'environnement proche et l'autre de le situer dans le paysage lointain ;	<input checked="" type="checkbox"/>
4	Un plan du projet <u>ou</u> , pour les travaux, ouvrages ou aménagements visés aux catégories 5° a), 6°a), b) et c), 7°a), b), 9°a), b), c), d), 10°, 11°a), b), 12°, 13°, 22°, 32, 38° ; 43° a) et b) de l'annexe à l'article R. 122-2 du code de l'environnement un projet de tracé ou une enveloppe de tracé ;	<input checked="" type="checkbox"/>
5	Sauf pour les travaux, ouvrages ou aménagements visés aux 5° a), 6°a), b) et c), 7° a), b), 9°a), b), c), d), 10°, 11°a), b), 12°, 13°, 22°, 32, 38° ; 43° a) et b) de l'annexe à l'article R. 122-2 du code de l'environnement : plan des abords du projet (100 mètres au minimum) pouvant prendre la forme de photos aériennes datées et complétées si nécessaire selon les évolutions récentes, à une échelle comprise entre 1/2 000 et 1/5 000. Ce plan devra préciser l'affectation des constructions et terrains avoisinants ainsi que les canaux, plans d'eau et cours d'eau ;	<input checked="" type="checkbox"/>
6	Si le projet est situé dans un site Natura 2000, un plan de situation détaillé du projet par rapport à ce site. Dans les autres cas, une carte permettant de localiser le projet par rapport aux sites Natura 2000 sur lesquels le projet est susceptible d'avoir des effets.	<input checked="" type="checkbox"/>

**8.2 Autres annexes volontairement transmises par le maître d'ouvrage ou pétitionnaire**

Veillez compléter le tableau ci-joint en indiquant les annexes jointes au présent formulaire d'évaluation, ainsi que les parties auxquelles elles se rattachent

Objet

**9. Engagement et signature**

Je certifie sur l'honneur l'exactitude des renseignements ci-dessus



Fait à

S<sup>t</sup> Pierre d'Aurillac

le,

20 Janvier 2021

Signature

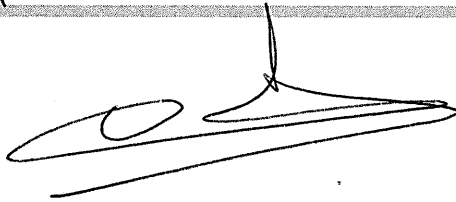



Sélectionner une parcelle

Information sur...

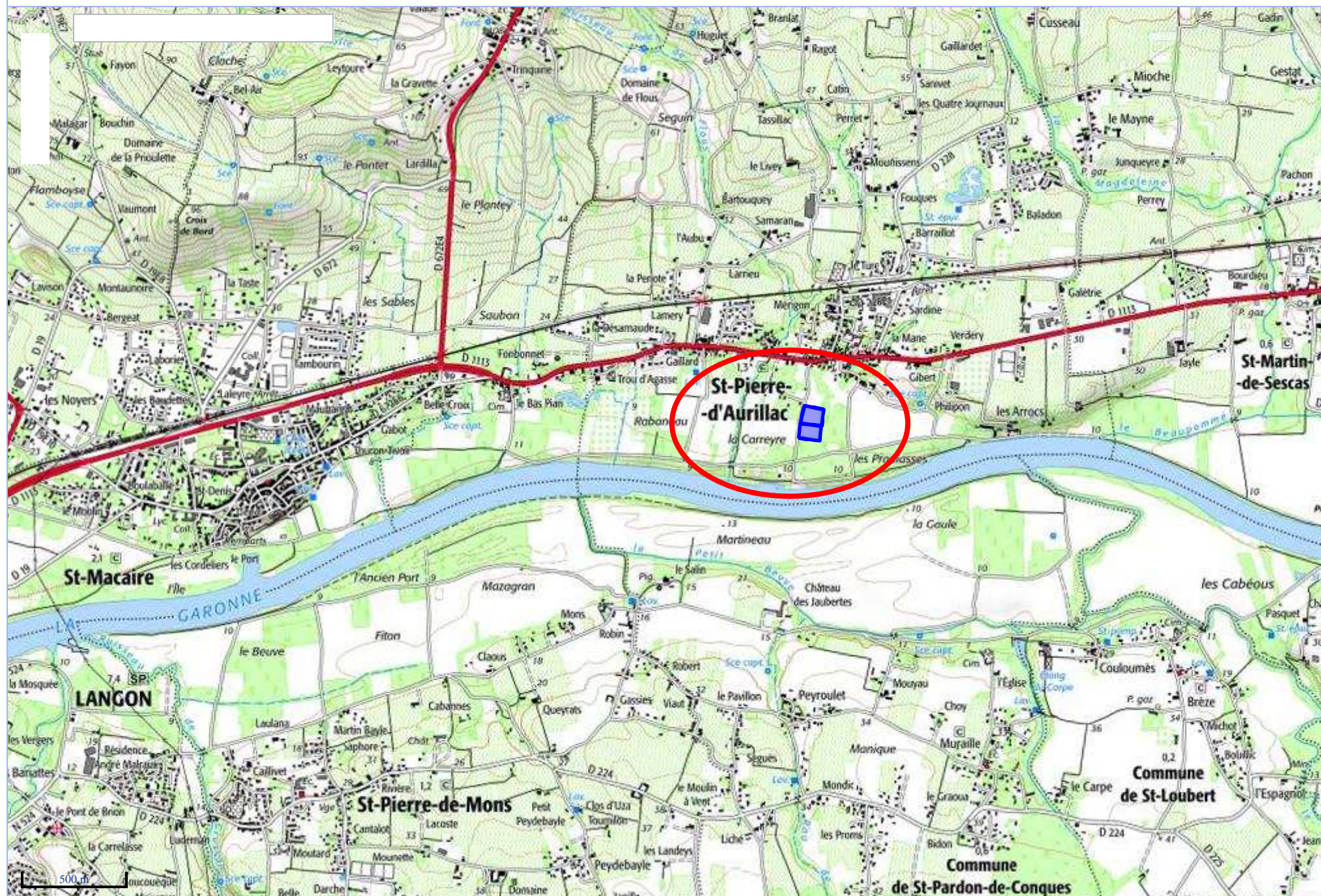

(points et axes de prises de vues : voir annexe 5)

Google Maps Langon

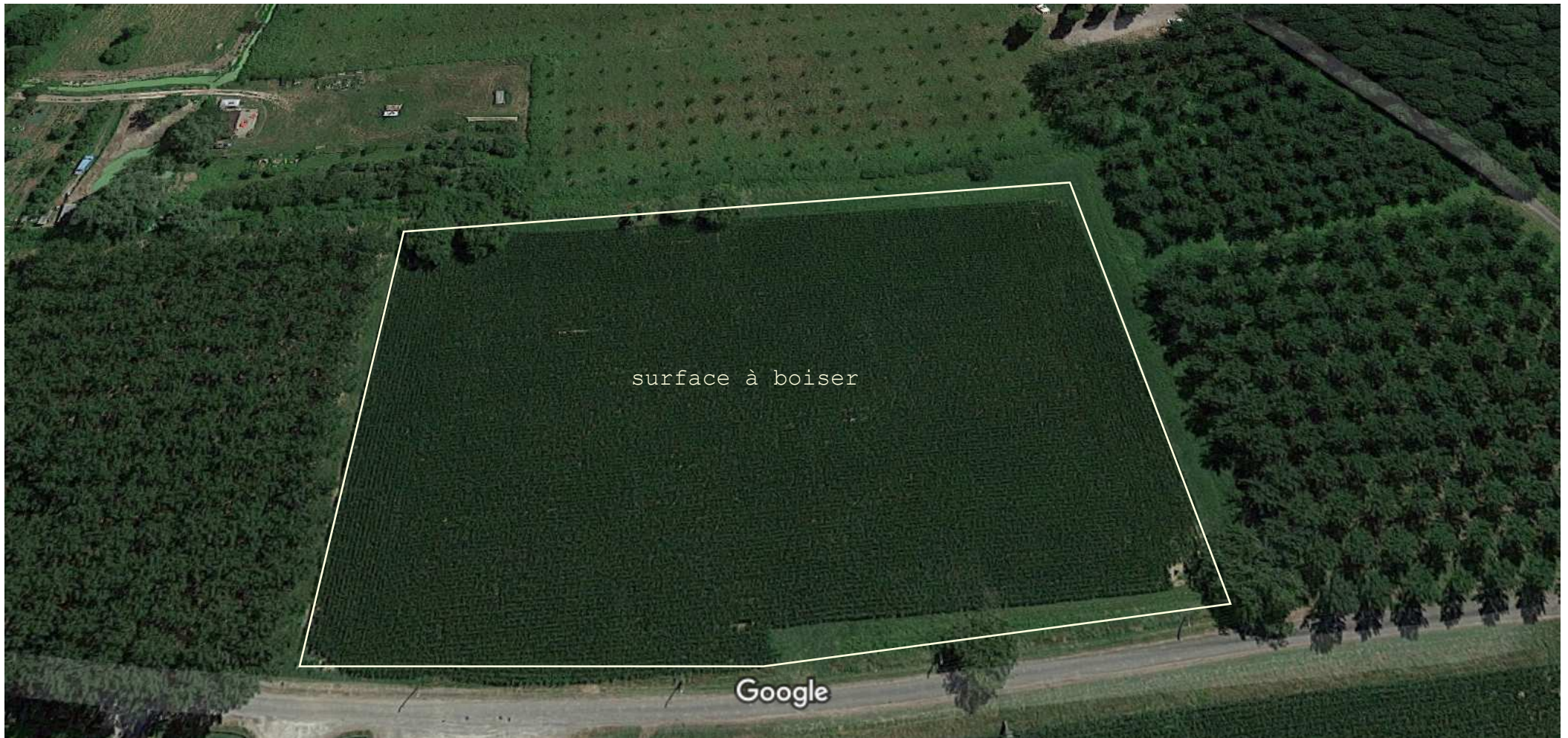





Sélectionner une parcelle

Information sur...



projet : 1er boisement  
plantation de peupliers  
contour de la  
surface à boiser

20 m







Sélectionner une parcelle

Information sur...

