

**Demande d'examen au cas par cas préalable
à la réalisation éventuelle d'une évaluation environnementale**

Article R. 122-3 du code de l'environnement

*Ce formulaire sera publié sur le site internet de l'autorité environnementale
Avant de remplir cette demande, lire attentivement la notice explicative*

Cadre réservé à l'autorité environnementale

Date de réception :
26/01/2021

Dossier complet le :
26/01/2021

N° d'enregistrement :
2021-10650

2.1 Personne physique

Nom **DUVIALARD**

Prénom **Clément**

EARL DUVIALLARD

Les chaises basses

19410 ORGNAC SUR VÈZÈRE

N° Siret 499 292 720 00012

Tél. : 05 55 08 94 21

2.2 Personne morale

Dénomination ou raison sociale **EARL DUVIALLARD**

Nom, prénom et qualité de la personne
habilitée à représenter la personne morale

RCS / SIRET **499 292 720 00012**

Forme juridique **EARL**

Joignez à votre demande l'annexe obligatoire n°1

N° de catégorie et sous catégorie	Caractéristiques du projet au regard des seuils et critères de la catégorie (Préciser les éventuelles rubriques issues d'autres nomenclatures (ICPE, IOTA, etc.))

Doivent être annexées au présent formulaire les pièces énoncées à la rubrique 8.1 du formulaire

4.1 Nature du projet, y compris les éventuels travaux de démolition

Défrichage de bois coupés sur parcelles plates pour faire pousser de l'herbe pour le pâturage. Je suis éleveur de vaches limousines en système mixte extensif.

4.2 Objectifs du projet

semer de la prairie pour faire du pâturage et du foin.

4.3 Décrivez sommairement le projet

4.3.1 dans sa phase travaux

désouchage et mise en place des restes de bois sur la parcelle

4.3.2 dans sa phase d'exploitation

- faire le foin au mois de juin - juillet -
- faire pâturer courant septembre -

4.4 A quelle(s) procédure(s) administrative(s) d'autorisation le projet a-t-il été ou sera-t-il soumis ?

La décision de l'autorité environnementale devra être jointe au(x) dossier(s) d'autorisation(s).

Je ferai une demande d'autorisation de défrichement auprès de la DDT 19
 après l'instruction de ce dossier auprès de vos services -
 Je joindrais votre réponse au dossier d'autorisation de défrichage -

4.5 Dimensions et caractéristiques du projet et superficie globale de l'opération - préciser les unités de mesure utilisées

Grandeurs caractéristiques	Valeur(s)
Parcelle 0054 Section 20 = 1,03 ha	} 3,82 ha
Parcelle 0097 Section 21 = 0,64 ha	
— 0156 — 21 = 1,08 ha	
— 0158 — 21 = 0,83 ha	
— 0157 — 21 = 0,24 ha	

4.6 Localisation du projet

Adresse et commune(s)
d'implantation

Coordonnées géographiques¹ Long. 1° 26' 24" E Lat. 45° 16' 48" N

Pour les catégories 5° a), 6° a), b) et c), 7° a), 9° a), 10°, 11° a) et b), 22°, 32°, 34°, 38° ; 43° a) et b) de l'annexe à l'article R. 122-2 du code de l'environnement :

Point de départ : Long. ___ ° ___ ' ___ " Lat. ___ ° ___ ' ___ "
 Point d'arrivée : Long. ___ ° ___ ' ___ " Lat. ___ ° ___ ' ___ "
 Communes traversées :

Joignez à votre demande les annexes n° 2 à 6

4.7 S'agit-il d'une modification/extension d'une installation ou d'un ouvrage existant ? Oui Non
 4.7.1 Si oui, cette installation ou cet ouvrage a-t-il fait l'objet d'une évaluation environnementale ? Oui Non

4.7.2 Si oui, décrivez sommairement les différentes composantes de votre projet et indiquez à quelle date il a été autorisé ?

¹ Pour l'outre-mer, voir notice explicative

Afin de réunir les informations nécessaires pour remplir le tableau ci-dessous, vous pouvez vous rapprocher des services instructeurs, et vous référer notamment à l'outil de cartographie interactive CARMEN, disponible sur le site de chaque direction régionale.

Le site Internet du ministère de l'environnement vous propose un regroupement de ces données environnementales par région, à l'adresse suivante :

Cette plateforme vous indiquera la définition de chacune des zones citées dans le formulaire.

Vous pouvez également retrouver la cartographie d'une partie de ces informations sur le site de l'inventaire national du patrimoine naturel ().

Le projet se situe-t-il :	Oui	Non	Lequel/Laquelle ?
Dans une zone naturelle d'intérêt écologique, faunistique et floristique de type I ou II (ZNIEFF) ?	<input type="checkbox"/>	<input checked="" type="checkbox"/>	
En zone de montagne ?	<input type="checkbox"/>	<input checked="" type="checkbox"/>	
Dans une zone couverte par un arrêté de protection de biotope ?	<input type="checkbox"/>	<input checked="" type="checkbox"/>	
Sur le territoire d'une commune littorale ?	<input type="checkbox"/>	<input checked="" type="checkbox"/>	
Dans un parc national, un parc naturel marin, une réserve naturelle (nationale ou régionale), une zone de conservation halieutique ou un parc naturel régional ?	<input type="checkbox"/>	<input checked="" type="checkbox"/>	
Sur un territoire couvert par un plan de prévention du bruit, arrêté ou le cas échéant, en cours d'élaboration ?	<input type="checkbox"/>	<input checked="" type="checkbox"/>	
Dans un bien inscrit au patrimoine mondial ou sa zone tampon, un monument historique ou ses abords ou un site patrimonial remarquable ?	<input type="checkbox"/>	<input checked="" type="checkbox"/>	

Dans une zone humide ayant fait l'objet d'une délimitation ?

Dans une commune couverte par un plan de prévention des risques naturels prévisibles (PPRN) ou par un plan de prévention des risques technologiques (PPRT) ?
si oui, est-il prescrit ou approuvé ?

Dans un site ou sur des sols pollués ?

Dans une zone de répartition des eaux ?

Dans un périmètre de protection rapprochée d'un captage d'eau destiné à la consommation humaine ou d'eau minérale naturelle ?

Dans un site inscrit ?

Le projet se situe-t-il, dans ou à proximité : **Oui** **Non**

Lequel et à quelle distance ?

D'un site Natura 2000 ?

D'un site classé ?

6.1 Le projet envisagé est-il susceptible d'avoir les incidences notables suivantes ?

Veillez compléter le tableau suivant :

Incidences potentielles	Oui	Non	De quelle nature ? De quelle importance ? Appréciez sommairement l'impact potentiel
Engendre-t-il des prélèvements d'eau ? Si oui, dans quel milieu ?	<input type="checkbox"/>	<input checked="" type="checkbox"/>	
Impliquera-t-il des drainages / ou des modifications prévisibles des masses d'eau souterraines ?	<input type="checkbox"/>	<input checked="" type="checkbox"/>	
Ressources			
Est-il excédentaire en matériaux ?	<input type="checkbox"/>	<input checked="" type="checkbox"/>	
Est-il déficitaire en matériaux ? Si oui, utilise-t-il les ressources naturelles du sol ou du sous-sol ?	<input type="checkbox"/>	<input checked="" type="checkbox"/>	
Est-il susceptible d'entraîner des perturbations, des dégradations, des destructions de la biodiversité existante : faune, flore, habitats, continuités écologiques ?	<input type="checkbox"/>	<input checked="" type="checkbox"/>	
Milieu naturel			
Si le projet est situé dans ou à proximité d'un site Natura 2000, est-il susceptible d'avoir un impact sur un habitat / une espèce inscrit(e) au Formulaire Standard de Données du site ?	<input type="checkbox"/>	<input checked="" type="checkbox"/>	

Est-il susceptible
d'avoir des
incidences sur les
autres zones à
sensibilité particulière
énumérées au 5.2 du
présent formulaire ?

Engendre-t-il la
consommation
d'espaces naturels,
agricoles, forestiers,
maritimes ?

Est-il concerné par
des risques
technologiques ?

Risques

Est-il concerné par
des risques naturels ?

Engendre-t-il des
risques sanitaires ?
Est-il concerné par
des risques
sanitaires ?

Engendre-t-il des
déplacements/des
trafics

Nuisances

Est-il source de
bruit ?
Est-il concerné par
des nuisances
sonores ?

Engendre-t-il des odeurs ?

Est-il concerné par des nuisances olfactives ?

Engendre-t-il des vibrations ?

Est-il concerné par des vibrations ?

Engendre-t-il des émissions lumineuses ?

Est-il concerné par des émissions lumineuses ?

Engendre-t-il des rejets dans l'air ?

Engendre-t-il des rejets liquides ?

Si oui, dans quel milieu ?

Emissions

Engendre-t-il des effluents ?

Engendre-t-il la production de déchets non dangereux, inertes, dangereux ?

Est-il susceptible de porter atteinte au patrimoine architectural, culturel, archéologique et paysager ?

**Patrimoine /
Cadre de vie
/ Population**

Engendre-t-il des modifications sur les activités humaines (agriculture, sylviculture, urbanisme, aménagements), notamment l'usage du sol?

6.2 Les incidences du projet identifiées au 6.1 sont-elles susceptibles d'être cumulées avec d'autres projets existants ou approuvés ?

Oui Non Si oui, décrivez lesquelles :

6.3 Les incidences du projet identifiées au 6.1 sont-elles susceptibles d'avoir des effets de nature transfrontière ?

Oui Non Si oui, décrivez lesquels :

6.4 Description, le cas échéant, des mesures et des caractéristiques du projet destinées à éviter ou réduire les effets négatifs notables du projet sur l'environnement ou la santé humaine (pour plus de précision, il vous est possible de joindre une annexe traitant de ces éléments) :

- Mise en herbe du terrain - ce qui implique =
 - Pas de ruissellement -
 - Pas d'érosion -
 - Pas de pollution -
 - accrutement de la faune et de la flore -
 - atout paysager : ouverture du paysage -

Au regard du formulaire rempli, estimez-vous qu'il est nécessaire que votre projet fasse l'objet d'une évaluation environnementale ou qu'il devrait en être dispensé ? Expliquez pourquoi.

Mon projet doit être dispensé d'une évaluation environnementale car je souhaite semer un pâturage sur les parcelles concernées. Nous savons que les prairies ont un effet positif sur l'érosion, la protection des espèces et sur les ruissellements. Mon projet est bénéfique pour l'environnement.

8.1 Annexes obligatoires

Objet		
1	Document CERFA n°14734 intitulé « informations nominatives relatives au maître d'ouvrage ou pétitionnaire » - non publié ;	<input checked="" type="checkbox"/>
2	Un plan de situation au 1/25 000 ou, à défaut, à une échelle comprise entre 1/16 000 et 1/64 000 (il peut s'agir d'extraits cartographiques du document d'urbanisme s'il existe) ;	<input checked="" type="checkbox"/>
3	Au minimum, 2 photographies datées de la zone d'implantation, avec une localisation cartographique des prises de vue, l'une devant permettre de situer le projet dans l'environnement proche et l'autre de le situer dans le paysage lointain ;	<input type="checkbox"/>
4	Un plan du projet <u>ou</u> , pour les travaux, ouvrages ou aménagements visés aux catégories 5° a), 6° b) et c), 7°, 9°, 10°, 11°, 12°, 13°, 22°, 32, 38° ; 43° a) et b) de l'annexe à l'article R. 122-2 du code de l'environnement un projet de tracé ou une enveloppe de tracé ;	<input type="checkbox"/>
5	Sauf pour les travaux, ouvrages ou aménagements visés aux 5° a), 6° b) et c), 7°, 9°, 10°, 11°, 12°, 13°, 22°, 32, 38° ; 43° a) et b) de l'annexe à l'article R. 122-2 du code de l'environnement : plan des abords du projet (100 mètres au minimum) pouvant prendre la forme de photos aériennes datées et complétées si nécessaire selon les évolutions récentes, à une échelle comprise entre 1/2 000 et 1/5 000. Ce plan devra préciser l'affectation des constructions et terrains avoisinants ainsi que les canaux, plans d'eau et cours d'eau ;	<input type="checkbox"/>
6	Si le projet est situé dans un site Natura 2000, un plan de situation détaillé du projet par rapport à ce site. Dans les autres cas, une carte permettant de localiser le projet par rapport aux sites Natura 2000 sur lesquels le projet est susceptible d'avoir des effets.	<input type="checkbox"/>

8.2 Autres annexes volontairement transmises par le maître d'ouvrage ou pétitionnaire

Veillez compléter le tableau ci-joint en indiquant les annexes jointes au présent formulaire d'évaluation, ainsi que les parties auxquelles elles se rattachent

Objet

Je certifie sur l'honneur l'exactitude des renseignements ci-dessus

Fait à *Orgnac*

le, *21/01/21*

Signature



EARL DUVIOLLARD
Les chaises basses
19410 ORGNAC SUR VÈZÈRE
N° Siret 499 292 720 00012
Tel. : 05 55 98 94 21

Insérez votre signature en cliquant sur le cadre ci-dessus

plan de situation

" les coentimoux "

19130 VOUTELAC

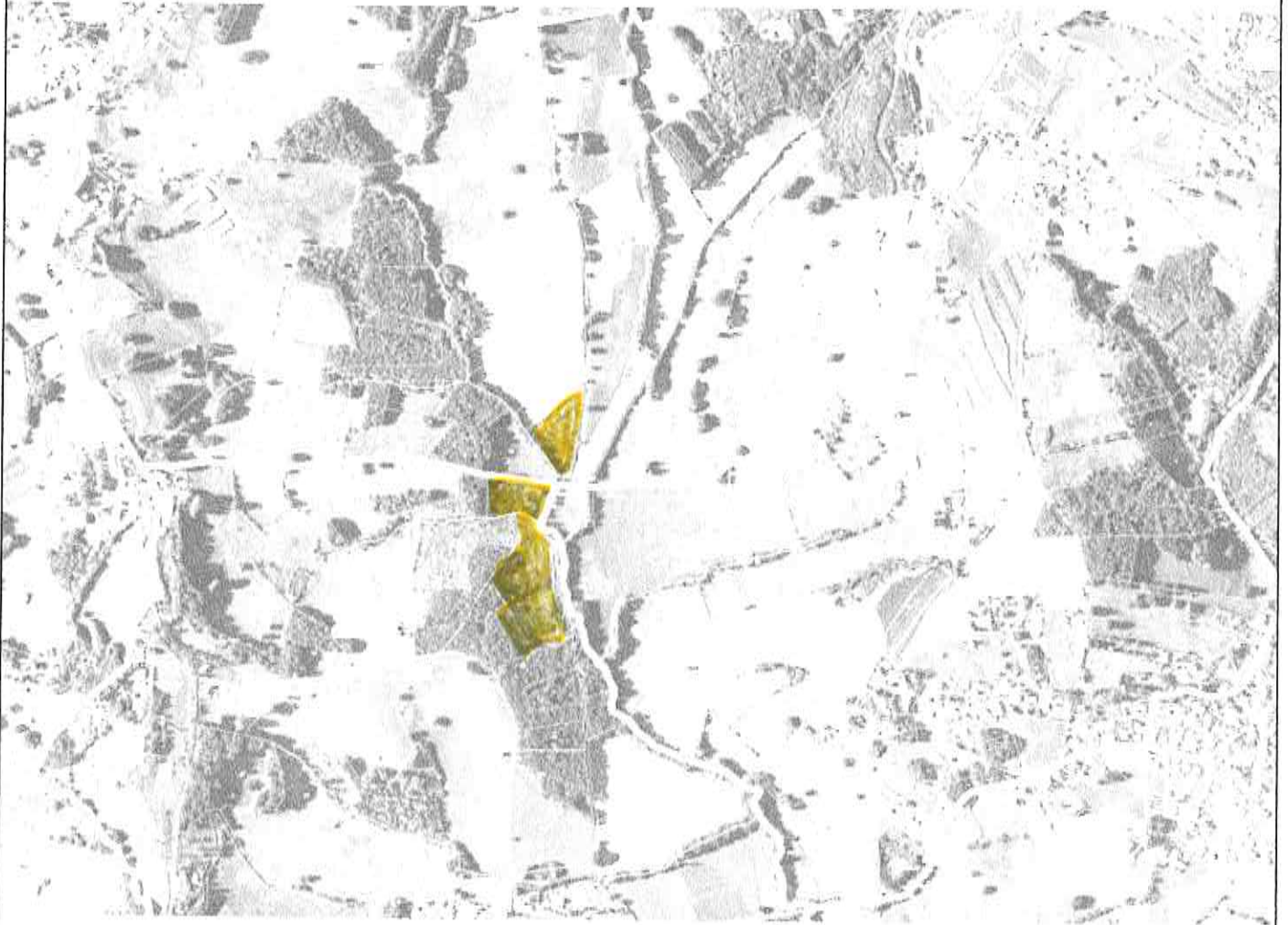

500 m

© IGN 2019 -

Longitude : 1° 26' 24" E

Latitude : 45° 16' 48" N

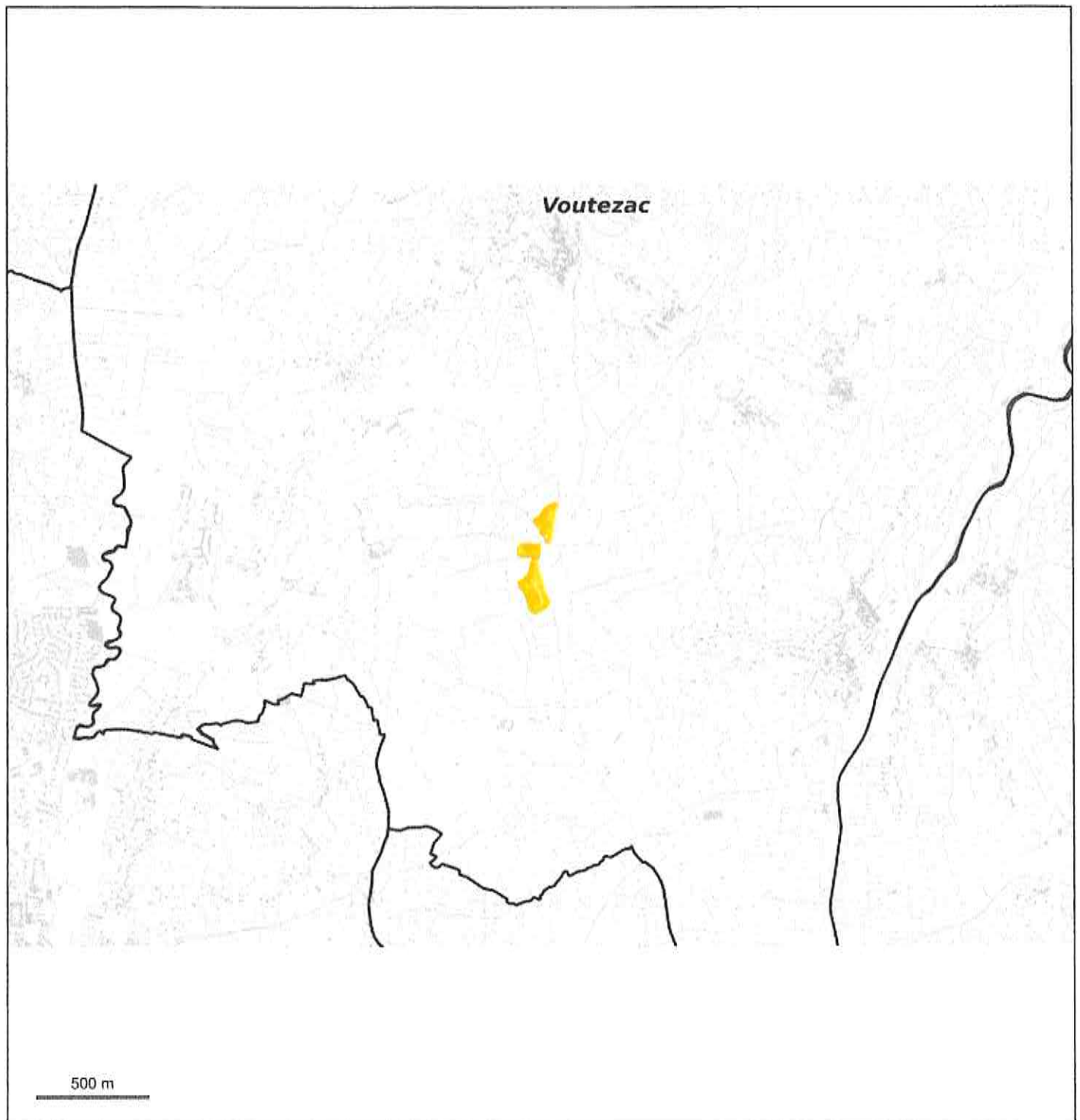

géoportail

plan de situation



© IGN 2019 - www.geoportail.gouv.fr/mentions-legales

Longitude : 1° 28' 17" E
Latitude : 45° 16' 45" N



plan de situation

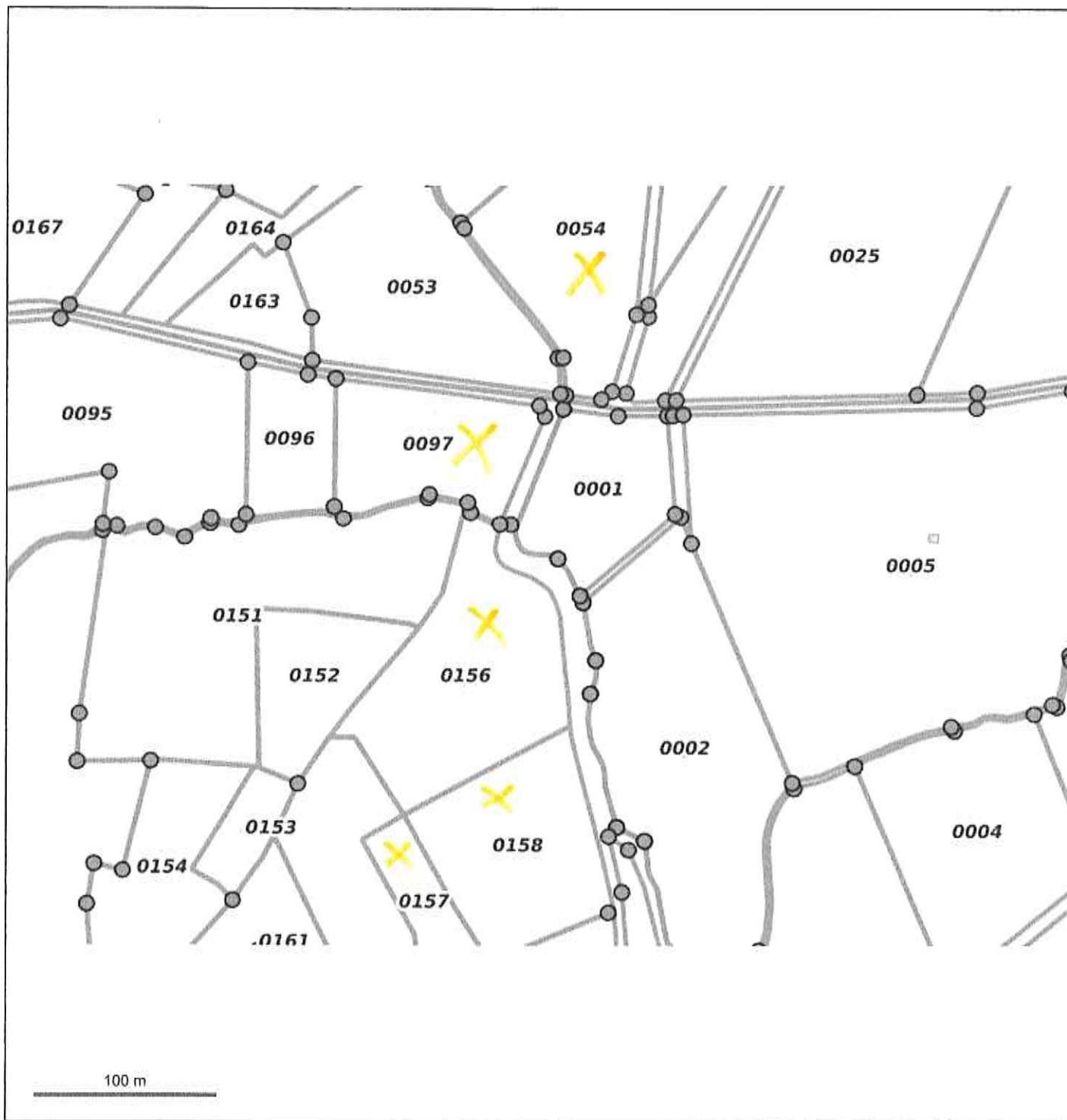

© IGN 2019 - www.geoportail.gouv.fr/mentions-legales

Longitude : 1° 26' 16" E
Latitude : 45° 16' 44" N

