

**Demande d'examen au cas par cas préalable
à la réalisation éventuelle d'une évaluation environnementale**

Article R. 122-3 du code de l'environnement

*Ce formulaire sera publié sur le site internet de l'autorité environnementale
Avant de remplir cette demande, lire attentivement la notice explicative*

Cadre réservé à l'autorité environnementale

Date de réception :
01/02/2021

Dossier complet le :
01/02/2021

N° d'enregistrement :
2021-10671

1. Intitulé du projet

Remise en culture de parcelles boisées

2. Identification du (ou des) maître(s) d'ouvrage ou du (ou des) pétitionnaire(s)

2.1 Personne physique

Nom **BORIE**

Prénom **Marie-Hélène**

2.2 Personne morale

Dénomination ou raison sociale

Nom, prénom et qualité de la personne
habilitée à représenter la personne morale

RCS / SIRET **751 270 1695 00016** Forme juridique

Joignez à votre demande l'annexe obligatoire n°1

3. Catégorie(s) applicable(s) du tableau des seuils et critères annexé à l'article R. 122-2 du code de l'environnement et dimensionnement correspondant du projet

N° de catégorie et sous catégorie	Caractéristiques du projet au regard des seuils et critères de la catégorie (Préciser les éventuelles rubriques issues d'autres nomenclatures (ICPE, IOTA, etc.))
47 a	défrichement de plus de 0,5 ha

4. Caractéristiques générales du projet

Doivent être annexées au présent formulaire les pièces énoncées à la rubrique 8.1 du formulaire

4.1 Nature du projet, y compris les éventuels travaux de démolition

Remise en prairie

4.2 Objectifs du projet

Agrandir la surface de pâture pour les vaches
laitières et assurer une meilleure ~~autono~~ suffisance
fourragère

4.3 Décrivez sommairement le projet

4.3.1 dans sa phase travaux

- Desouchage -
- mise en andain
- travail du sol
- semis.

4.3.2 dans sa phase d'exploitation

Récolte de foinage et pâturage.

4.4 A quelle(s) procédure(s) administrative(s) d'autorisation le projet a-t-il été ou sera-t-il soumis ?

La décision de l'autorité environnementale devra être jointe au(x) dossier(s) d'autorisation(s).

autorisation de défrichement au titre du
code forestier

4.5 Dimensions et caractéristiques du projet et superficie globale de l'opération - préciser les unités de mesure utilisées

Grandeurs caractéristiques	Valeur(s)
ha	1,3451

4.6 Localisation du projet

Adresse et commune(s)
d'implantation

Hertes
Parall
Section AC
n° 128, 129
et 213

Coordonnées géographiques¹

Long. ___° ___' ___" Lat. ___° ___' ___"

Pour les catégories 5° a), 6° a), b) et c), 7° a), 9° a), 10°, 11° a) et b), 22°, 32°, 34°, 38° ; 43° a) et b) de l'annexe à l'article R. 122-2 du code de l'environnement :

Point de départ :

Long. ___° ___' ___" Lat. ___° ___' ___"

Point d'arrivée :

Long. ___° ___' ___" Lat. ___° ___' ___"

Communes traversées :

Joignez à votre demande les annexes n° 2 à 6

4.7 S'agit-il d'une modification/extension d'une installation ou d'un ouvrage existant ?

Oui

Non

4.7.1 Si oui, cette installation ou cet ouvrage a-t-il fait l'objet d'une évaluation environnementale ?

Oui

Non

4.7.2 Si oui, décrivez sommairement les différentes composantes de votre projet et indiquez à quelle date il a été autorisé ?

[Empty box for description of project components and authorization date]

¹ Pour l'outre-mer, voir notice explicative

5. Sensibilité environnementale de la zone d'implantation envisagée

Afin de réunir les informations nécessaires pour remplir le tableau ci-dessous, vous pouvez vous rapprocher des services instructeurs, et vous référer notamment à l'outil de cartographie interactive CARMEN, disponible sur le site de chaque direction régionale.

Le site Internet du ministère de l'environnement vous propose un regroupement de ces données environnementales par région, à l'adresse suivante : <http://www.developpement-durable.gouv.fr/-Les-donnees-environnementales-.html>.

Cette plateforme vous indiquera la définition de chacune des zones citées dans le formulaire.

Vous pouvez également retrouver la cartographie d'une partie de ces informations sur le site de l'inventaire national du patrimoine naturel (<http://inpn.mnhn.fr/zone/sinp/espaces/viewer/>).

Le projet se situe-t-il :	Oui	Non	Lequel/Laquelle ?
Dans une zone naturelle d'intérêt écologique, faunistique et floristique de type I ou II (ZNIEFF) ?	<input type="checkbox"/>	<input checked="" type="checkbox"/>	
En zone de montagne ?	<input checked="" type="checkbox"/>	<input type="checkbox"/>	
Dans une zone couverte par un arrêté de protection de biotope ?	<input type="checkbox"/>	<input checked="" type="checkbox"/>	
Sur le territoire d'une commune littorale ?	<input checked="" type="checkbox"/>	<input checked="" type="checkbox"/>	
Dans un parc national, un parc naturel marin, une réserve naturelle (nationale ou régionale), une zone de conservation halieutique ou un parc naturel régional ?	<input type="checkbox"/>	<input checked="" type="checkbox"/>	
Sur un territoire couvert par un plan de prévention du bruit, arrêté ou le cas échéant, en cours d'élaboration ?	<input type="checkbox"/>	<input checked="" type="checkbox"/>	
Dans un bien inscrit au patrimoine mondial ou sa zone tampon, un monument historique ou ses abords ou un site patrimonial remarquable ?	<input type="checkbox"/>	<input checked="" type="checkbox"/>	

Dans une zone humide ayant fait l'objet d'une délimitation ?	<input type="checkbox"/>	<input checked="" type="checkbox"/>	
Dans une commune couverte par un plan de prévention des risques naturels prévisibles (PPRN) ou par un plan de prévention des risques technologiques (PPRT) ? si oui, est-il prescrit ou approuvé ?	<input type="checkbox"/>	<input checked="" type="checkbox"/>	
Dans un site ou sur des sols pollués ?	<input type="checkbox"/>	<input checked="" type="checkbox"/>	
Dans une zone de répartition des eaux ?	<input type="checkbox"/>	<input checked="" type="checkbox"/>	
Dans un périmètre de protection rapprochée d'un captage d'eau destiné à la consommation humaine ou d'eau minérale naturelle ?	<input type="checkbox"/>	<input checked="" type="checkbox"/>	
Dans un site inscrit ?	<input type="checkbox"/>	<input checked="" type="checkbox"/>	
Le projet se situe-t-il, dans ou à proximité :	Oui	Non	Lequel et à quelle distance ?
D'un site Natura 2000 ?	<input type="checkbox"/>	<input checked="" type="checkbox"/>	
D'un site classé ?	<input type="checkbox"/>	<input checked="" type="checkbox"/>	

6. Caractéristiques de l'impact potentiel du projet sur l'environnement et la santé humaine au vu des informations disponibles

6.1 Le projet envisagé est-il susceptible d'avoir les incidences notables suivantes ?

Veillez compléter le tableau suivant :

Incidences potentielles		Oui	Non	De quelle nature ? De quelle importance ? Appréciez sommairement l'impact potentiel
Ressources	Engendre-t-il des prélèvements d'eau ? Si oui, dans quel milieu ?	<input type="checkbox"/>	<input checked="" type="checkbox"/>	
	Impliquera-t-il des drainages / ou des modifications prévisibles des masses d'eau souterraines ?	<input type="checkbox"/>	<input checked="" type="checkbox"/>	
	Est-il excédentaire en matériaux ?	<input type="checkbox"/>	<input checked="" type="checkbox"/>	
	Est-il déficitaire en matériaux ? Si oui, utilise-t-il les ressources naturelles du sol ou du sous-sol ?	<input type="checkbox"/>	<input checked="" type="checkbox"/>	
Milieu naturel	Est-il susceptible d'entraîner des perturbations, des dégradations, des destructions de la biodiversité existante : faune, flore, habitats, continuités écologiques ?	<input checked="" type="checkbox"/>	<input type="checkbox"/>	<i>Perturbations liées à un changement de milieu : forêts vers agricole.</i>
	Si le projet est situé dans ou à proximité d'un site Natura 2000, est-il susceptible d'avoir un impact sur un habitat / une espèce inscrit(e) au Formulaire Standard de Données du site ?	<input type="checkbox"/>	<input checked="" type="checkbox"/>	

	Est-il susceptible d'avoir des incidences sur les autres zones à sensibilité particulière énumérées au 5.2 du présent formulaire ?	<input type="checkbox"/>	<input checked="" type="checkbox"/>	
	Engendre-t-il la consommation d'espaces naturels, agricoles, forestiers, maritimes ?	<input checked="" type="checkbox"/>	<input type="checkbox"/>	Transformation d'un espace forestier à un espace agricole.
Risques	Est-il concerné par des risques technologiques ?	<input type="checkbox"/>	<input checked="" type="checkbox"/>	
	Est-il concerné par des risques naturels ?	<input type="checkbox"/>	<input checked="" type="checkbox"/>	
	Engendre-t-il des risques sanitaires ? Est-il concerné par des risques sanitaires ?	<input type="checkbox"/> <input type="checkbox"/>	<input checked="" type="checkbox"/> <input checked="" type="checkbox"/>	
Nuisances	Engendre-t-il des déplacements/des trafics	<input type="checkbox"/>	<input checked="" type="checkbox"/>	
	Est-il source de bruit ? Est-il concerné par des nuisances sonores ?	<input type="checkbox"/> <input type="checkbox"/>	<input checked="" type="checkbox"/> <input checked="" type="checkbox"/>	Pendant la phase travaux

	<p>Engendre-t-il des odeurs ?</p> <p>Est-il concerné par des nuisances olfactives ?</p>	<input type="checkbox"/>	<input checked="" type="checkbox"/>	
	<p>Engendre-t-il des vibrations ?</p> <p>Est-il concerné par des vibrations ?</p>	<input type="checkbox"/>	<input checked="" type="checkbox"/>	
	<p>Engendre-t-il des émissions lumineuses ?</p> <p>Est-il concerné par des émissions lumineuses ?</p>	<input type="checkbox"/>	<input checked="" type="checkbox"/>	
Emissions	<p>Engendre-t-il des rejets dans l'air ?</p>	<input type="checkbox"/>	<input checked="" type="checkbox"/>	
	<p>Engendre-t-il des rejets liquides ?</p> <p>Si oui, dans quel milieu ?</p>	<input type="checkbox"/>	<input checked="" type="checkbox"/>	
	<p>Engendre-t-il des effluents ?</p>	<input type="checkbox"/>	<input checked="" type="checkbox"/>	
	<p>Engendre-t-il la production de déchets non dangereux, inertes, dangereux ?</p>	<input type="checkbox"/>	<input checked="" type="checkbox"/>	

Patrimoine / Cadre de vie / Population	Est-il susceptible de porter atteinte au patrimoine architectural, culturel, archéologique et paysager ?	<input type="checkbox"/>	<input checked="" type="checkbox"/>	
	Engendre-t-il des modifications sur les activités humaines (agriculture, sylviculture, urbanisme, aménagements), notamment l'usage du sol?	<input checked="" type="checkbox"/>	<input type="checkbox"/>	<i>Changement d'usage bestio agricole</i>

6.2 Les incidences du projet identifiées au 6.1 sont-elles susceptibles d'être cumulées avec d'autres projets existants ou approuvés ?

Oui Non Si oui, décrivez lesquelles :

6.3 Les incidences du projet identifiées au 6.1 sont-elles susceptibles d'avoir des effets de nature transfrontière ?

Oui Non Si oui, décrivez lesquels :

6.4 Description, le cas échéant, des mesures et des caractéristiques du projet destinées à éviter ou réduire les effets négatifs notables du projet sur l'environnement ou la santé humaine (pour plus de précision, il vous est possible de joindre une annexe traitant de ces éléments) :

7. Auto-évaluation (facultatif)

Au regard du formulaire rempli, estimez-vous qu'il est nécessaire que votre projet fasse l'objet d'une évaluation environnementale ou qu'il devrait en être dispensé ? Expliquez pourquoi.

Non il s'agit d'une remise en culture de faible surface (1,3 ha) sans impacte notable sur le milieu et les espèces.

8. Annexes

8.1 Annexes obligatoires

Objet		
1	Document CERFA n°14734 intitulé « informations nominatives relatives au maître d'ouvrage ou pétitionnaire » - non publié ;	<input checked="" type="checkbox"/>
2	Un plan de situation au 1/25 000 ou, à défaut, à une échelle comprise entre 1/16 000 et 1/64 000 (il peut s'agir d'extraits cartographiques du document d'urbanisme s'il existe) ;	<input checked="" type="checkbox"/>
3	Au minimum, 2 photographies datées de la zone d'implantation, avec une localisation cartographique des prises de vue, l'une devant permettre de situer le projet dans l'environnement proche et l'autre de le situer dans le paysage lointain ;	<input checked="" type="checkbox"/>
4	Un plan du projet <u>ou</u> , pour les travaux, ouvrages ou aménagements visés aux catégories 5° a), 6° b) et c), 7°, 9°, 10°, 11°, 12°, 13°, 22°, 32, 38° ; 43° a) et b) de l'annexe à l'article R. 122-2 du code de l'environnement un projet de tracé ou une enveloppe de tracé ;	<input checked="" type="checkbox"/>
5	Sauf pour les travaux, ouvrages ou aménagements visés aux 5° a), 6° b) et c), 7°, 9°, 10°, 11°, 12°, 13°, 22°, 32, 38° ; 43° a) et b) de l'annexe à l'article R. 122-2 du code de l'environnement : plan des abords du projet (100 mètres au minimum) pouvant prendre la forme de photos aériennes datées et complétées si nécessaire selon les évolutions récentes, à une échelle comprise entre 1/2 000 et 1/5 000. Ce plan devra préciser l'affectation des constructions et terrains avoisinants ainsi que les canaux, plans d'eau et cours d'eau ;	<input type="checkbox"/>
6	Si le projet est situé dans un site Natura 2000, un plan de situation détaillé du projet par rapport à ce site. Dans les autres cas, une carte permettant de localiser le projet par rapport aux sites Natura 2000 sur lesquels le projet est susceptible d'avoir des effets.	<input type="checkbox"/>

8.2 Autres annexes volontairement transmises par le maître d'ouvrage ou pétitionnaire

Veillez compléter le tableau ci-joint en indiquant les annexes jointes au présent formulaire d'évaluation, ainsi que les parties auxquelles elles se rattachent

Objet

9. Engagement et signature

Je certifie sur l'honneur l'exactitude des renseignements ci-dessus



Fait à

MESSES

le,

25-01-2021

Signature



Insérez votre signature en cliquant sur le cadre ci-dessus

**Demande de défrichement
Propriété Borie Marie-Hélène
Commune de Mestes**

N
éch : 1/25 000



demande de défrichement
Propriété Borie Marie-Hélène
Commune de Mestes

Parcelles AL
Surface 1.3451 ha

éch: 1/2 000

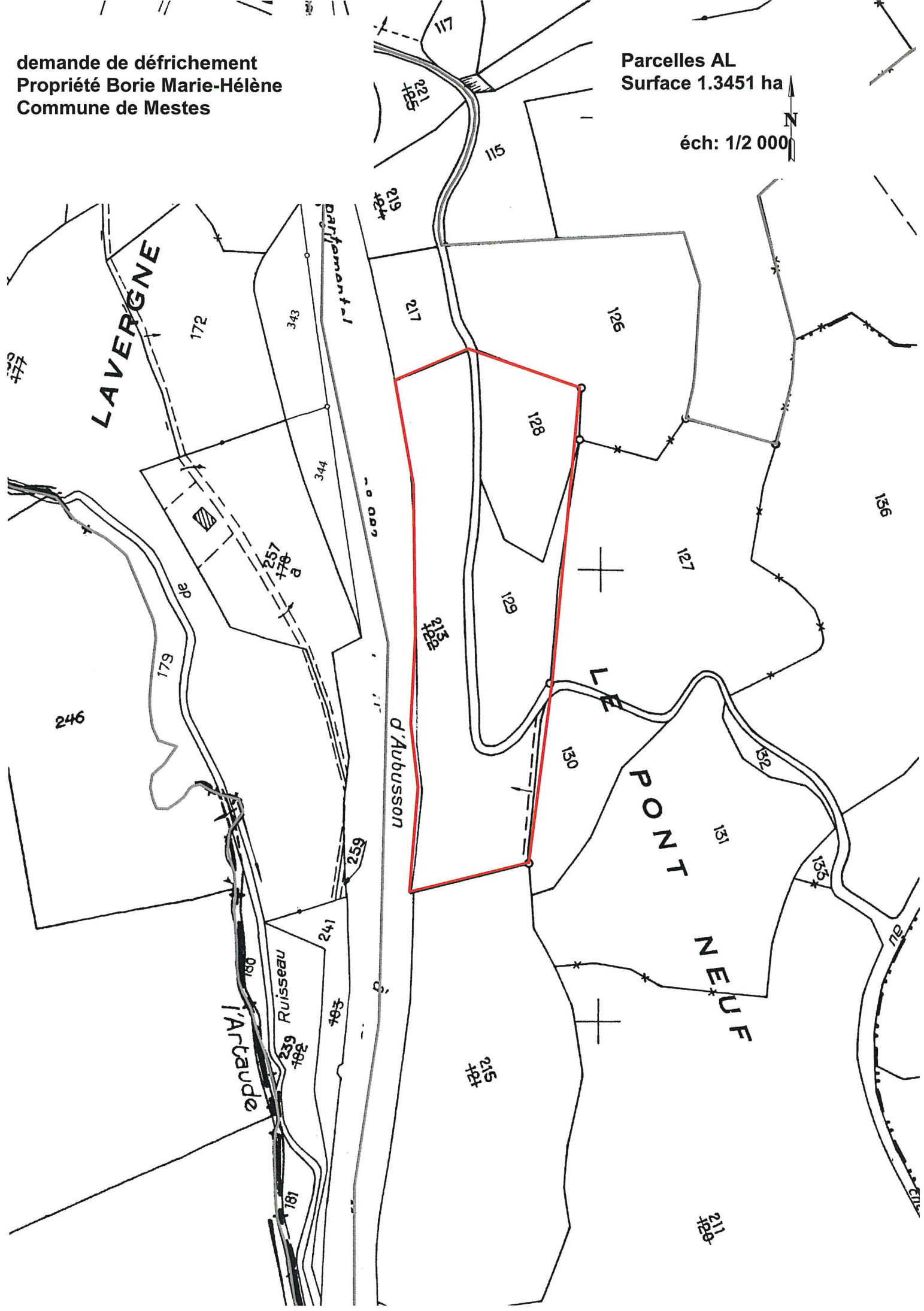

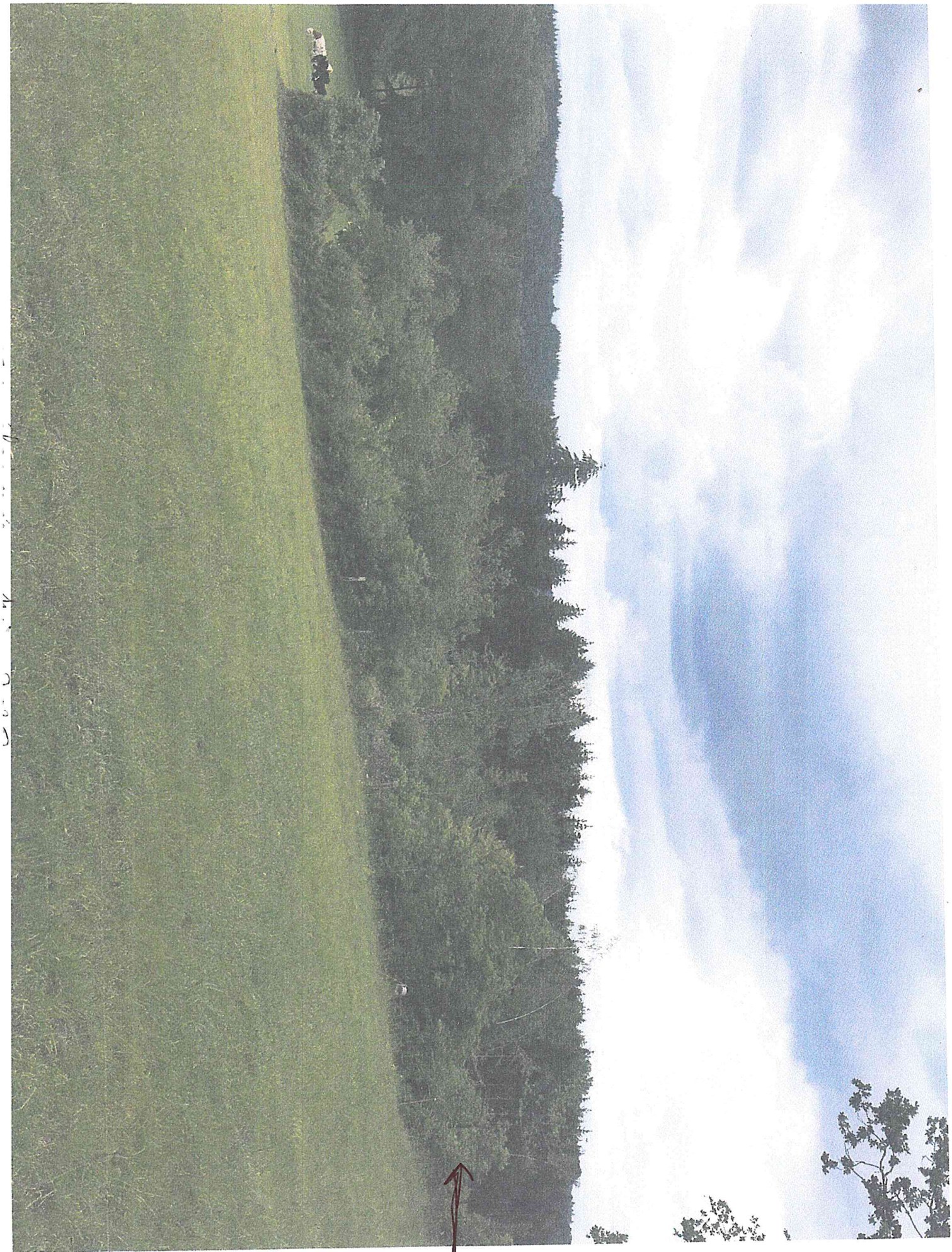

Parallel
128



Paull
213

fair
2/11/2009
Mm 7070

100251403
Volume : 2019P

N° de répertoire : 78
N° 989

Publié par Tele@ctes et enregistré le 20/02/2019
Au service de la publicité foncière de TULLE

Notes
Droits : 116,00 €
Taxe 879 CGI : 15,00 €
TOTAL : 131,00 €
Service de la publicité foncière : GOLD DALG Philippe

MV/MF/
100251403

L'AN DEUX MILLE DIX-NEUF,
LE TRENTE JANVIER

A USSEL (Corrèze) 8, Boulevard Clemenceau, au siège de l'Office
Notarial, ci-après nommé,

Maître Michelle VARRET, Notaire Associé soussigné, membre de la
Société Civile Professionnelle "Sophie LÉROUX, et Michelle VARRET, Notaires
Associés", titulaire d'un Office Notarial à USSEL (Corrèze) 8, Boulevard
Clemenceau,

A reçu le présent acte de vente à la requête des parties ci-après
identifiées.

Cet acte comprend deux parties pour répondre aux exigences de la publicité
foncière, néanmoins l'ensemble de l'acte et de ses annexes forme un contrat
indissociable et unique.

La première partie dite "partie normalisée" constitue le document
hypothécaire normalisé et contient toutes les énonciations nécessaires tant à la
publication au fichier immobilier qu'à la détermination de l'assiette et au contrôle du
calcul de tous impôts, droits et taxes.

La seconde partie dite "partie développée" comporte des informations,
dispositions et conventions sans incidence sur le fichier immobilier.

PARTIE NORMALISEE

IDENTIFICATION DES PARTIES

VENDEUR

Monsieur Auguste Paul Antoine BRILAUD, Retraité, époux de Madame
Micheline Jeanne Florentine DUVAL, demeurant à ETREPAGNY (27150) 50, Rue du
30 Novembre.

Né à MESTES (19200) le 10 janvier 1933.

Marié à la mairie de ETREPAGNY (27150) le 19 août 1957 sous le régime de
la communauté de biens réduite aux acquêts régi par les articles 1400 et suivants du
Code civil, aux termes du contrat de mariage reçu par Maître ROBIN, notaire à
ETREPAGNY (27150), le 18 août 1957.

Ce régime matrimonial n'a pas fait l'objet de modification.

De nationalité Française.

Résident au sens de la réglementation fiscale.

ACQUEREUR

Mademoiselle Marie Hélène Béatrice BORIE, Exploitante Agricole,
demeurant à MESTES (19200) Lieudit "Thomas".

Née à USSEL (19200) le 8 août 1962.

Célibataire.



- Compte rendu de l'interrogation du site bodacc.fr.

Ces documents ne révèlent aucun empêchement des parties à la signature des présentes.

L'ensemble de ces pièces est annexé.

TERMINOLOGIE

Le vocable employé au présent acte est le suivant :

- Le mot "VENDEUR" désigne le ou les vendeurs, présents ou représentés. En cas de pluralité, les vendeurs contracteront les obligations mises à leur charge aux termes des présentes solidairement entre eux, sans que cette solidarité soit nécessairement rappelée à chaque fois.
- Le mot "ACQUEREUR" désigne le ou les acquéreurs, présents ou représentés. En cas de pluralité, les acquéreurs contracteront les obligations mises à leur charge aux termes des présentes solidairement entre eux, sans que cette solidarité soit nécessairement rappelée à chaque fois.
- Les mots "LES PARTIES" désignent ensemble le VENDEUR et l'ACQUEREUR.
- Les mots "BIEN" ou "BIENS" ou "IMMEUBLE" désigneront indifféremment le ou les biens de nature immobilière objet des présentes.

NATURE ET QUOTITE DES DROITS IMMOBILIERS

Le VENDEUR vend à l'ACQUEREUR, qui accepte, la pleine propriété du BIEN dont la désignation suit.

IDENTIFICATION DU BIEN

DESIGNATION

A MESTES (CORRÈZE) 19200 Le Pont Neuf.
Trois parcelles en nature de futaie au cadastre
Figurant ainsi au cadastre :

Section	N°	Lieudit	Surface
AL	128	Le Pont Neuf	00 ha 29 a 98 ca
AL	129	Le Pont Neuf	00 ha 30 a 75 ca
AL	213	Le Pont Neuf	00 ha 73 a 78 ca

Total surface : 01 ha 34 a 51 ca

Tel que le BIEN existe, avec tous droits y attachés, sans aucune exception ni réserve.

Un extrait de plan cadastral est annexé.

EFFET RELATIF

Partage suivant acte reçu par Maître BORDAS notaire à USSEL(Corrèze) les 17 et 29 septembre 1958 , publié au service de la publicité foncière de TULLE le 27 octobre 1958, volume 2445, numéro 67.

Echange suivant acte reçu par Maître BORDAS notaire à USSEL(Corrèze) le 22 mars 1961 , publié au service de la publicité foncière de TULLE le 12 avril 1961, volume 2527, numéro 1216.

CHARGES ET CONDITIONS LIEES AU CALCUL DE L'IMPOT

Les charges et conditions ne donnant pas lieu à taxation figurent en partie développée de l'acte.

