

Demande d'examen au cas par cas préalable à la réalisation éventuelle d'une évaluation environnementale

Article R. 122-3 du code de l'environnement

*Ce formulaire sera publié sur le site internet de l'autorité environnementale
Avant de remplir cette demande, lire attentivement la notice explicative*

Cadre réservé à l'autorité environnementale

Date de réception :

05/02/2021

Dossier complet le :

05/02/2021

N° d'enregistrement :

2021-10723

1. Intitulé du projet

Implantation d'ombrières photovoltaïques sur parking existant sur le site des Fermes Larrere, commune de LIPOSTHEY 40410

2. Identification du (ou des) maître(s) d'ouvrage ou du (ou des) pétitionnaire(s)

2.1 Personne physique

Nom

Prénom

2.2 Personne morale

Dénomination ou raison sociale

SOLARLOOP

Nom, prénom et qualité de la personne
habilitée à représenter la personne morale

LANNEBERE Pascal GERANT

RCS / SIRET

8 8 4 0 3 6 4 7 6 0 0 0 1 5

Forme juridique

Société par actions simplifiée

Joignez à votre demande l'annexe obligatoire n°1

3. Catégorie(s) applicable(s) du tableau des seuils et critères annexé à l'article R. 122-2 du code de l'environnement et dimensionnement correspondant du projet

N° de catégorie et sous-catégorie	Caractéristiques du projet au regard des seuils et critères de la catégorie (Préciser les éventuelles rubriques issues d'autres nomenclatures (ICPE, IOTA, etc.))
30°	Ombrières photovoltaïques d'une puissance d'environ 600 kWc

4. Caractéristiques générales du projet

Doivent être annexées au présent formulaire les pièces énoncées à la rubrique 8.1 du formulaire

4.1 Nature du projet, y compris les éventuels travaux de démolition

Le projet consiste à implanter 3 ombrières (2 ombrières double Véhicules Légers et 1 Ombrière Poids Lourds) photovoltaïques sur le parking du site des FERMES LARRERE.

La surface de parking existante sera augmenté de 2 400 m² afin de créer plus de places de parking pour les véhicules légers des employés et pour les poids lourds nécessaire à l'exploitation du site. La topographie du site restera inchangée.

Un revêtement bitumineux de 2 400 m² sera appliqué sur la nouvelle surface de parking.

Les surfaces utilisées pour l'extension du parking sont déjà anthropisées et exploitées en leurs usages de parkings, de circulation de véhicule léger et poids lourds, ou d'aire de stockage de matériel.

Les ombrières photovoltaïques de parkings seront disposées au-dessus des allées de parking pour abriter les véhicules des employés des FERMES LARRERE, ainsi que les poids lourds pour l'exploitation du site des intempéries et fortes chaleurs.

La surface couverte par les ombrières sera d'environ 3 174 m².

Les ombrières seront entièrement couvertes de panneaux photovoltaïques.

L'installation photovoltaïque sera d'une puissance d'environ 600 kWc.

4.2 Objectifs du projet

L'objectif principal du projet est la production d'électricité décarbonée à partir de l'énergie solaire afin de valoriser ces surfaces anthropisées et de développer les énergies renouvelables sur le territoire.

Sa localisation permet de bénéficier d'un ensoleillement important favorisant ce type d'installation.

En plus de cet objectif principal, les ombrières abriteront les véhicules légers et poids lourd stationnés du soleil et des intempéries et fortes chaleurs.

Cela apporte un confort supplémentaire aux employés des FERMES LARRERE.

Ce projet participe ainsi à la réalisation des objectifs fixés par la loi de transition énergétique et concorde avec les critères d'utilisation des surfaces déjà artificialisées.

L'énergie électrique produite sera injectée sur le réseau public de distribution.

4.3 Décrivez sommairement le projet

4.3.1 dans sa phase travaux

Les travaux prévus pour une durée de 12 à 16 semaines suivront les étapes suivantes :

- Mise en place du revêtement bitumineux sur la partie Nord et Ouest du site
- Découpe de l'enrobé aux endroits d'implantation des poteaux des ombrières et réalisation des VRD
- Réalisation des fondations
- Scellement des platines
- Montage de la structure des ombrières
- Pose des modules photovoltaïques et installation des équipements électriques.

Afin d'éviter l'occupation totale du parking en phase chantier, les travaux se réaliseront par zone pour laisser en tout temps des places de parking disponibles.

Le chantier se fera avec la volonté de réduire l'impact sur l'environnement :

- Limiter les risques et nuisances en phase chantier
- Limiter la quantité de déchets

4.3.2 dans sa phase d'exploitation

Plusieurs interventions auront lieu durant sa phase d'exploitation :

- Maintenance préventive et curative de l'installation photovoltaïque (Fréquence de quelques interventions par an, au moins 2)
- Lavage des modules photovoltaïques lorsque cela est nécessaire (environ 1 fois tous les deux ans)

La production annuelle d'électricité est estimée à 721 MWh/an, soit l'équivalent de 288 personnes (hors chauffage électrique).

L'objectif est de procéder à l'ensemble des actions permettant de garantir, pendant toute la durée de vie de l'ouvrage, la sécurité des biens et des personnes, la pérennité et la performance de l'installation.

4.4 A quelle(s) procédure(s) administrative(s) d'autorisation le projet a-t-il été ou sera-t-il soumis ?

La décision de l'autorité environnementale devra être jointe au(x) dossier(s) d'autorisation(s).

permis de construire (PC)

4.5 Dimensions et caractéristiques du projet et superficie globale de l'opération - préciser les unités de mesure utilisées

Grandeurs caractéristiques	Valeur(s)
Nombre d'ombrières	3
Surface de couverture des ombrières photovoltaïques	3 174 m ²
Puissance max de l'installation photovoltaïque	600 kWc
Surface de parking étendue	2 400 m ²
Nombre de places de parking couvertes	112 places de véhicules légers et 13 places poids lourd

4.6 Localisation du projet

Adresse et commune(s)
d'implantation

2430 A ROUTE DU DOUC 40410
LIPOSTHEY; LIPOSTHEY

Coordonnées géographiques¹

Long. 00° 53' 10" O Lat. 44° 18' 00" N

Pour les catégories 5° a), 6° a), b) et c), 7° a), b) 9° a), b), c), d), 10°, 11° a) b), 12°, 13°, 22°, 32°, 34°, 38° ; 43° a), b) de l'annexe à l'article R. 122-2 du code de l'environnement :

Point de départ :

Long. ___° ___' ___" Lat. ___° ___' ___"

Point d'arrivée :

Long. ___° ___' ___" Lat. ___° ___' ___"

Communes traversées :

Joignez à votre demande les annexes n° 2 à 6

4.7 S'agit-il d'une modification/extension d'une installation ou d'un ouvrage existant ?

Oui

Non

4.7.1 Si oui, cette installation ou cet ouvrage a-t-il fait l'objet d'une évaluation environnementale ?

Oui

Non

4.7.2 Si oui, décrivez sommairement les différentes composantes de votre projet et indiquez à quelle date il a été autorisé ?

¹ Pour l'outre-mer, voir notice explicative

5. Sensibilité environnementale de la zone d'implantation envisagée

Afin de réunir les informations nécessaires pour remplir le tableau ci-dessous, vous pouvez vous rapprocher des services instructeurs, et vous référer notamment à l'outil de cartographie interactive CARMEN, disponible sur le site de chaque direction régionale.

Le site Internet du ministère en charge de l'environnement vous propose, dans la rubrique concernant la demande de cas par cas, la liste des sites internet où trouver les données environnementales par région utiles pour remplir le formulaire.

Le projet se situe-t-il :	Oui	Non	Lequel/Laquelle ?
Dans une zone naturelle d'intérêt écologique, faunistique et floristique de type I ou II (ZNIEFF) ?	<input type="checkbox"/>	<input checked="" type="checkbox"/>	
En zone de montagne ?	<input type="checkbox"/>	<input checked="" type="checkbox"/>	
Dans une zone couverte par un arrêté de protection de biotope ?	<input type="checkbox"/>	<input checked="" type="checkbox"/>	
Sur le territoire d'une commune littorale ?	<input type="checkbox"/>	<input checked="" type="checkbox"/>	
Dans un parc national, un parc naturel marin, une réserve naturelle (nationale ou régionale), une zone de conservation halieutique ou un parc naturel régional ?	<input type="checkbox"/>	<input checked="" type="checkbox"/>	
Sur un territoire couvert par un plan de prévention du bruit, arrêté ou le cas échéant, en cours d'élaboration ?	<input type="checkbox"/>	<input checked="" type="checkbox"/>	
Dans un bien inscrit au patrimoine mondial ou sa zone tampon, un monument historique ou ses abords ou un site patrimonial remarquable ?	<input type="checkbox"/>	<input type="checkbox"/>	
Dans une zone humide ayant fait l'objet d'une délimitation ?	<input type="checkbox"/>	<input type="checkbox"/>	

Dans une commune couverte par un plan de prévention des risques naturels prévisibles (PPRN) ou par un plan de prévention des risques technologiques (PPRT) ? Si oui, est-il prescrit ou approuvé ?	<input type="checkbox"/>	<input type="checkbox"/>	LIPOSTHEY
Dans un site ou sur des sols pollués ?	<input type="checkbox"/>	<input type="checkbox"/>	
Dans une zone de répartition des eaux ?	<input type="checkbox"/>	<input type="checkbox"/>	
Dans un périmètre de protection rapprochée d'un captage d'eau destiné à la consommation humaine ou d'eau minérale naturelle ?	<input type="checkbox"/>	<input type="checkbox"/>	
Dans un site inscrit ?	<input type="checkbox"/>	<input type="checkbox"/>	
Le projet se situe-t-il, dans ou à proximité :	Oui	Non	Lequel et à quelle distance ?
D'un site Natura 2000 ?	<input type="checkbox"/>	<input type="checkbox"/>	Le projet se situe à 2.7 km de la NATURA 2000 Directive Habitats Zones Humides de l'arrière-dune du pays de Born - FR7200714. Le Projet se situe à 4.1 km de la NATURA 2000 Directive Habitats Vallée de la Grande et de la Petite Leyre - FR7200721.
D'un site classé ?	<input type="checkbox"/>	<input type="checkbox"/>	

6. Caractéristiques de l'impact potentiel du projet sur l'environnement et la santé humaine au vu des informations disponibles

6.1 Le projet envisagé est-il susceptible d'avoir les incidences notables suivantes ?

Veillez compléter le tableau suivant :

Incidences potentielles		Oui	Non	De quelle nature ? De quelle importance ? <i>Appréciez sommairement l'impact potentiel</i>
Ressources	Engendre-t-il des prélèvements d'eau ? Si oui, dans quel milieu ?	<input type="checkbox"/>	<input type="checkbox"/>	
	Impliquera-t-il des drainages / ou des modifications prévisibles des masses d'eau souterraines ?	<input type="checkbox"/>	<input type="checkbox"/>	
	Est-il excédentaire en matériaux ?	<input type="checkbox"/>	<input type="checkbox"/>	
	Est-il déficitaire en matériaux ? Si oui, utilise-t-il les ressources naturelles du sol ou du sous-sol ?	<input type="checkbox"/>	<input type="checkbox"/>	
Milieu naturel	Est-il susceptible d'entraîner des perturbations, des dégradations, des destructions de la biodiversité existante : faune, flore, habitats, continuités écologiques ?	<input type="checkbox"/>	<input type="checkbox"/>	
	Si le projet est situé dans ou à proximité d'un site Natura 2000, est-il susceptible d'avoir un impact sur un habitat / une espèce inscrit(e) au Formulaire Standard de Données du site ?	<input type="checkbox"/>	<input type="checkbox"/>	

	Est-il susceptible d'avoir des incidences sur les autres zones à sensibilité particulière énumérées au 5.2 du présent formulaire ?	<input type="checkbox"/>	<input type="checkbox"/>	Il n'y a pas d'enjeu particulier, le site étant déjà fortement anthropisé.
	Engendre-t-il la consommation d'espaces naturels, agricoles, forestiers, maritimes ?	<input type="checkbox"/>	<input type="checkbox"/>	Non, le projet se situe en zone urbanisée, les ombrières seront implantées sur parking existant, un site déjà artificialisé. L'extension du parking ne se fera que sur des espaces déjà anthropisés à usage actuel de piste ou d'aire de stockage de matériel.
Risques	Est-il concerné par des risques technologiques ?	<input type="checkbox"/>	<input type="checkbox"/>	Le projet est situé en dehors de tout aléas et périmètres indicatifs. Le projet n'est impacté par aucun risque.
	Est-il concerné par des risques naturels ?	<input type="checkbox"/>	<input type="checkbox"/>	Le territoire de la commune et donc le site du projet sont en "Aléa incendie de forêt, classement 1", l'aléa risque d'incendies de forêt est donc faible. Le territoire de la commune est "Aléa Faible" pour le risque de mouvement de terrain et en "Aléa Très Faible" pour le Risque Sismique. Le projet n'est impacté par aucun risque. Le site n'est pas concerné par d'autres Risques PPRN.
	Engendre-t-il des risques sanitaires ? Est-il concerné par des risques sanitaires ?	<input type="checkbox"/> <input type="checkbox"/>	<input type="checkbox"/> <input type="checkbox"/>	
Nuisances	Engendre-t-il des déplacements/des trafics	<input type="checkbox"/>	<input type="checkbox"/>	
	Est-il source de bruit ? Est-il concerné par des nuisances sonores ?	<input type="checkbox"/> <input type="checkbox"/>	<input type="checkbox"/> <input type="checkbox"/>	Aucune nuisance sonore

	<p>Engendre-t-il des odeurs ?</p> <p>Est-il concerné par des nuisances olfactives ?</p>	<input type="checkbox"/>	<input type="checkbox"/>	Aucune nuisance olfactive
	<p>Engendre-t-il des vibrations ?</p> <p>Est-il concerné par des vibrations ?</p>	<input type="checkbox"/>	<input type="checkbox"/>	Aucune vibration
	<p>Engendre-t-il des émissions lumineuses ?</p> <p>Est-il concerné par des émissions lumineuses ?</p>	<input type="checkbox"/>	<input type="checkbox"/>	Eclairage LED dirigé au sol, sous les ombrières afin de remplacer l'éclairage existant du parking qui sera déposer
Emissions	<p>Engendre-t-il des rejets dans l'air ?</p>	<input type="checkbox"/>	<input type="checkbox"/>	
	<p>Engendre-t-il des rejets liquides ?</p> <p>Si oui, dans quel milieu ?</p>	<input type="checkbox"/>	<input type="checkbox"/>	
	<p>Engendre-t-il des effluents ?</p>	<input type="checkbox"/>	<input type="checkbox"/>	
	<p>Engendre-t-il la production de déchets non dangereux, inertes, dangereux ?</p>	<input type="checkbox"/>	<input type="checkbox"/>	

Patrimoine / Cadre de vie / Population	Est-il susceptible de porter atteinte au patrimoine architectural, culturel, archéologique et paysager ?	<input type="checkbox"/>	<input type="checkbox"/>	
	Engendre-t-il des modifications sur les activités humaines (agriculture, sylviculture, urbanisme, aménagement), notamment l'usage du sol ?	<input type="checkbox"/>	<input type="checkbox"/>	

6.2 Les incidences du projet identifiées au 6.1 sont-elles susceptibles d'être cumulées avec d'autres projets existants ou approuvés ?

Oui Non Si oui, décrivez lesquelles :

6.3 Les incidences du projet identifiées au 6.1 sont-elles susceptibles d'avoir des effets de nature transfrontière ?

Oui Non Si oui, décrivez lesquels :

6.4 Description, le cas échéant, des mesures et des caractéristiques du projet destinées à éviter ou réduire les effets négatifs notables du projet sur l'environnement ou la santé humaine (pour plus de précision, il vous est possible de joindre une annexe traitant de ces éléments) :

7. Auto-évaluation (facultatif)

Au regard du formulaire rempli, estimez-vous qu'il est nécessaire que votre projet fasse l'objet d'une évaluation environnementale ou qu'il devrait en être dispensé ? Expliquez pourquoi.

8. Annexes

8.1 Annexes obligatoires

Objet		
1	Document CERFA n°14734 intitulé « informations nominatives relatives au maître d'ouvrage ou pétitionnaire » - non publié ;	<input checked="" type="checkbox"/>
2	Un plan de situation au 1/25 000 ou, à défaut, à une échelle comprise entre 1/16 000 et 1/64 000 (Il peut s'agir d'extraits cartographiques du document d'urbanisme s'il existe) ;	<input checked="" type="checkbox"/>
3	Au minimum, 2 photographies datées de la zone d'implantation, avec une localisation cartographique des prises de vue, l'une devant permettre de situer le projet dans l'environnement proche et l'autre de le situer dans le paysage lointain ;	<input checked="" type="checkbox"/>
4	Un plan du projet <u>ou</u> , pour les travaux, ouvrages ou aménagements visés aux catégories 5° a), 6°a), b) et c), 7°a), b), 9°a), b), c), d), 10°, 11°a), b), 12°, 13°, 22°, 32, 38° ; 43° a) et b) de l'annexe à l'article R. 122-2 du code de l'environnement un projet de tracé ou une enveloppe de tracé ;	<input checked="" type="checkbox"/>
5	Sauf pour les travaux, ouvrages ou aménagements visés aux 5° a), 6°a), b) et c), 7° a), b), 9°a), b), c), d), 10°, 11°a), b), 12°, 13°, 22°, 32, 38° ; 43° a) et b) de l'annexe à l'article R. 122-2 du code de l'environnement : plan des abords du projet (100 mètres au minimum) pouvant prendre la forme de photos aériennes datées et complétées si nécessaire selon les évolutions récentes, à une échelle comprise entre 1/2 000 et 1/5 000. Ce plan devra préciser l'affectation des constructions et terrains avoisinants ainsi que les canaux, plans d'eau et cours d'eau ;	<input checked="" type="checkbox"/>
6	Si le projet est situé dans un site Natura 2000, un plan de situation détaillé du projet par rapport à ce site. Dans les autres cas, une carte permettant de localiser le projet par rapport aux sites Natura 2000 sur lesquels le projet est susceptible d'avoir des effets.	<input checked="" type="checkbox"/>

8.2 Autres annexes volontairement transmises par le maître d'ouvrage ou pétitionnaire

Veillez compléter le tableau ci-joint en indiquant les annexes jointes au présent formulaire d'évaluation, ainsi que les parties auxquelles elles se rattachent

Objet

9. Engagement et signature

Je certifie sur l'honneur l'exactitude des renseignements ci-dessus

Fait à

le,

Télédéclaré le 05/02/2021

Signature

ANNEXE 02 - PLAN DE SITUATION ET PLANCHE CADASTRALE

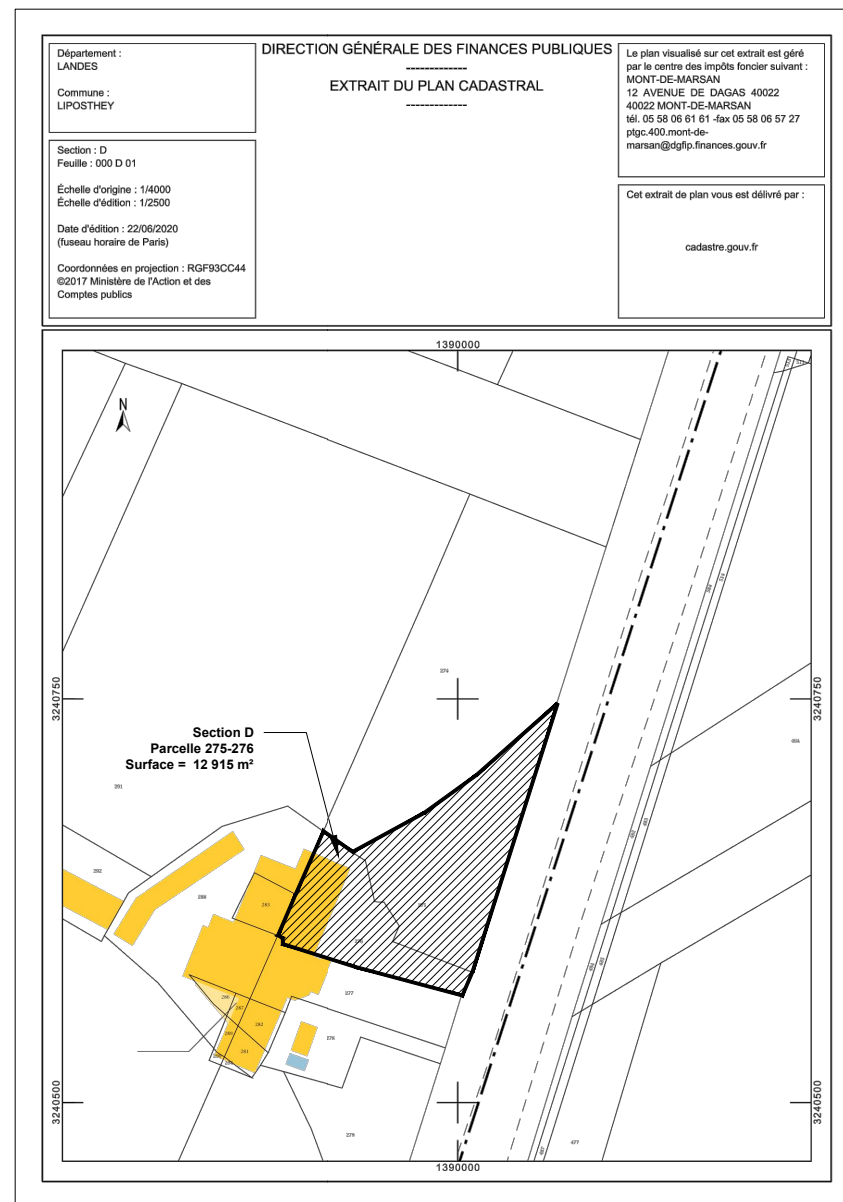
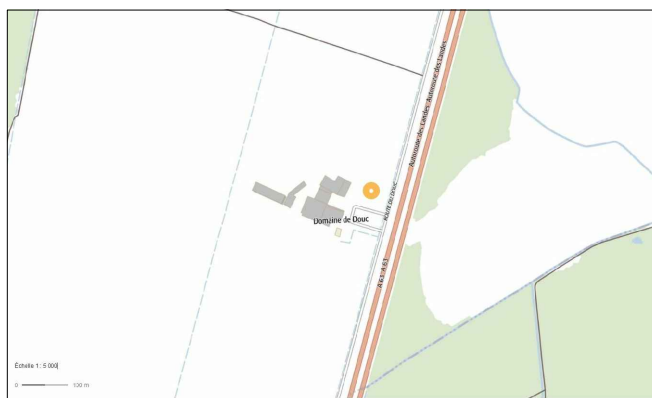
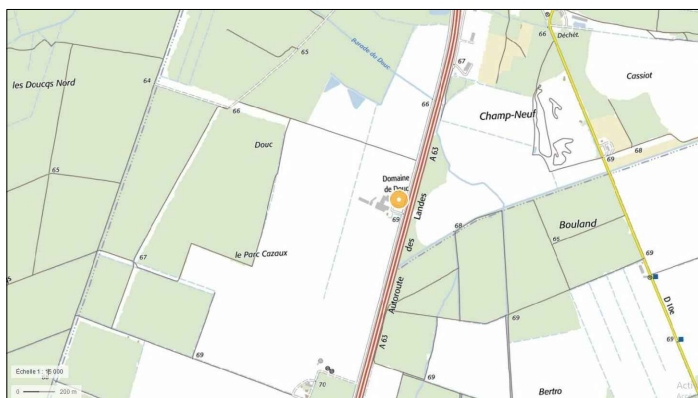
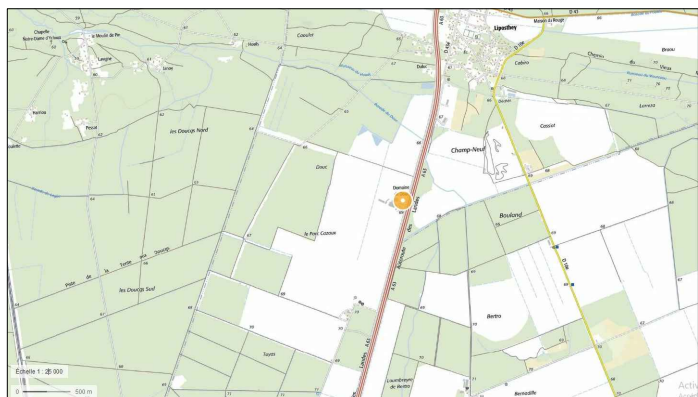

dev@solarloop.fr

**Construction d'ombrières photovoltaïques
sur parkings existants
EXAMEN AU CAS PAR CAS**

Date : Février 2021

Echelle : SO

Format : A3

Référence dossier :

ANNEXE 04 - PLAN DE MASSE

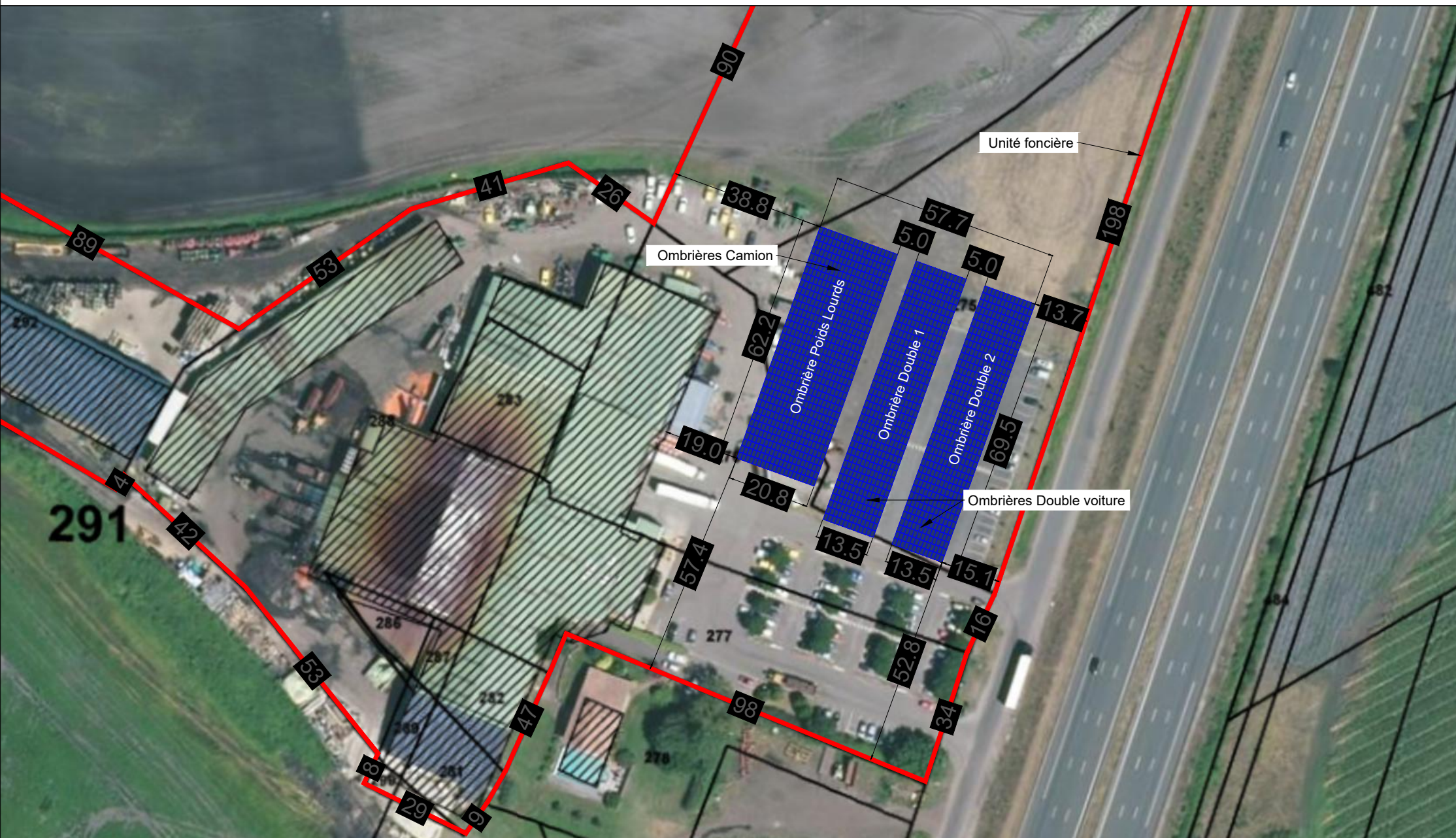

ANNEXE 03a - PHOTOGRAPHIES DU SITE ET DE SON ENVIRONNEMENT



ANNEXE 03b - PHOTOGRAPHIES DU SITE ET DE SON ENVIRONNEMENT



Prise de vue 1



Prise de vue 2



Prise de vue 3